

A KÖZPONTI STATISZTIKAI HIVATAL NÉPESSÉGTUDOMÁNYI KUTATÓ INTÉZETÉNEK
ÉS A MAGYAR TUDOMÁNYOS AKADÉMIA DEMOGRÁFIAI BIZOTTSÁGÁNAK
KÖZLEMÉNYEI

KÖZPONTI STATISZTIKAI HIVATAL
NÉPESSÉGTUDOMÁNYI KUTATÓ INTÉZET

Igazgató:

Monigl István

ISSN 0134 0093

Sorozatszerkesztő:

Pongrácz Tiborné

Összeállították:

Hablicsek László
Langerné Rédei Mária
Szabó Kálmán

Közreműködtek:

Bies Klára
Józan Péter
Kamarás Ferenc
Káposztás Ferenc
Klinger András
Kovács Tibor
Monigl István

Lektorálta:

Tamásy József

© Központi Statisztikai Hivatal Népeségtudományi
Kutató Intézet

1988

**MAGYARORSZÁG NÉPESSÉGE,
1986–2021 ORSZÁGOS
NÉPESSÉGELŐRESZÁMÍTÁS**

BUDAPEST

1987/3

TARTALOMJEGYZÉK

	Oldal
I. AZ ELŐRESZÁMÍTÁS JELLEMZŐI	7
1. Bevezetés	7
2. Az előreszámítás módszere	8
3. Hipotézisek	9
4. A hipotézisek tartalma	10
5. Az előreszámítás változatai	12
6. Megjegyzések az eredmények felhasználásához	14
7. Jegyzetek	14
II. ÖSSZEFOGLALÓ EREDMÉNYEK	19
TÁBLÁZATOK	21
1. Magyarország számított népessége, 1986-2021	22
2. Magyarország népessége kiemelt korcsoportok szerint, 1986-2020	23
3. Az élveszületések számának alakulása, 1985-2020	24
4. Az elhalálozások számának alakulása, 1985-2020	25
5. A természetes szaporodás/fogyás alakulása, 1985-2020	26
GRAFIKONOK	27
I. A teljes termékenységi arányszám alakulása, 1950-2020	28
II. A születéskor várható átlagos élettartam alakulása, 1950-2020 (férfiak + nők)	28
III. A népesség számának alakulása, 1950-2020	29
IV. Az élveszületések számának alakulása, 1950-2020	29
V. Az elhalálozások számának alakulása, 1950-2020	30
VI. A természetes szaporodás/fogyás alakulása, 1950-2020	30
III. RÉSZLETES EREDMÉNYEK	31
1. Technikai változat	33
2. Alacsony változat	107
3. Közepes változat	181
4. Magas változat	255

I. AZ ELŐRESZÁMÍTÁS JELLEMZŐI

1. Bevezetés

Magyarországon 1956 óta rendszeresen készülnek népességelőreszámítások. Ezeket a KSH Népeségtudományi Kutató Intézet készítette 1963. évi megalakulásától és adta közre (1). Az előreszámítások fő felhasználója a népgazdasági tervezés. Az utóbbi 10-15 évben fokozatosan jelentőssé vált alkalmazásuk a tudományos vizsgálatokban is. Felhasználásuk bővülése az ágazati és különösen a regionális tervezésben az 1980-as évek eleje, a részletes területi népességelőreszámítások megjelenése óta tapasztalható.

Ezek a népességelőreszámítások a népességfejlődés fő irányainak tudományosan megalapozott felvázolásával segítik a társadalmi cselekvéssel kapcsolatos döntéshozóképzést (2). Az előrejelzés általános korlátain belül az itt szükséges nagyobb pontosság, megbízhatóság elsősorban azáltal érhető el, ha a múltbeli folyamatok és az aktuális népesedési helyzet részletes vizsgálatára alapozva a lehető legpontosabban meghatározzuk a jövőbeni demográfiai adottságokat; figyelembe vesszük az adott ismeretszinten a népesedéspolitikai befolyásolás lehetőségeit, a népesedéelméleti megfontolásokat, a nemzetközi tendenciákat, mérlegeljük a társadalmi-gazdasági környezet várható hatásait a népesedésre. Mindez természetesen nem jelenti azt, hogy az előreszámításoktól statisztikai pontosságot lehet várni (3).

Az előreszámítások a termékenység (élveszületések), a halandóság (elhalálozások) és - a területi népességelőreszámítások esetében - a belföldi vándorlások jövőbeni alakulására vonatkozó hipotézisekre épülnek. A nemzetközi vándorlást csekély egyenlege miatt az eddigi előreszámítási gyakorlatban nem vettük figyelembe. A hipotézisek kombinálásával készülnek az előreszámítás egyes változatai, melyeket tipikus népességfejlődési pályáknak tekinthetünk. A teljes előreszámítás a változatok összessége, amelyben a népességfejlődés jövőbeni intervallumát a szélső változatok jelölik ki. A népességelőreszámítás a készítés időpontjában akkor tekinthető megbízhatónak, ha kiinduló adatai pontosak, hipotézisei tudományosan jól megalapozottak, számítási módszere korrekt, az egyes változatok eredményei a népességfejlődésre reális intervallumot képeznek, a felhasználók által is kezelhető határokat jelölnek ki. A népességelőreszámítás változatai közül kerül kijelölésre az ún. "tervezési" változat (4).

A legutóbbi előreszámítás az 1981-2001 közötti időszakra szólt, 57 területi alapegységre készült (megyeszékhelyek, a megyék többi városa, községei). Az országos népességelőreszámítás a területi előreszámítások összevonásával állt elő (5). Az előreszámítás 1981-1985 között mind országos, mind területi viszonylatban kielégítően bevált. A tényleges népességfejlődés az előrejelzethez közelállóan, annál kissé kedvezőbben alakult: az utóbbi két évben megállt a születésszám csökkenése, a halálozásszám emelkedése, mérsékeltebb a népességcsökkenés (6). Ezzel együtt a népesedési helyzet továbbra is kedvezőtlen, a változás iránya megegyezik a hosszú távra előrejelzettel.

Az 1986-2021 közötti időszakra szóló új népességelőreszámítás kidolgozására a távlati népgazdasági tervezés új 2000-en túlnyúló szakaszához kapcsolódóan került sor.

Jellegét tekintve az új előreszámítás a korábbi, az 1981-2001 közötti időszakra szóló előreszámításra épül, lényegében annak kiterjesztése 2021-ig. Kidolgozása során figyelembe vettük a korábbi számítások módszertani tapasztalatait. A hipotézis kialakítás és a területi előreszámítás algoritmusai lényegesen változott (7). A népesedési folyamat változása, az időközben életbe lépett, vagy kidolgozás alatt álló népesedéspolitikai és más, a népesedést jelentősen érintő törvények, állami intézkedések és koncepciók (8) figyelembevételével kismértékben módosítottuk a hipotéziseket az 1986-2001 közötti időszakra is. Összességében így az új előreszámítás az ezredfordulóig a korábbinál kissé kedvezőbb képet ad a népességfejlődésről.

Az előreszámítás kidolgozásának menete a hosszabb ideje kialakult gyakorlatot követte. A tartalmi és módszertani előkészítést és a végrehajtást a KSH Népeségtudományi Kutató Intézet a KSH Népesedésszisztematikai Főosztályával és a KSH Számítóközponttal együttműködve végezte. A hipotézisek és az eredmények megvitatásában, a végleges változatok kialakításában részt vettek a KSH, az Országos Tervhivatal és az Egészségügyi Minisztérium munkatársai, valamint az MTA érintett társadalomtudományi kutatóintézeteinek kutatói. Az előreszámítás kidolgozását a KSH Népeségtudományi Kutató Intézet által 1987. január 28-án rendezett tudományos szeminárium zárta le. Az MTA Demográfiai Bizottsága és az OKKFT Is 3/3 Programtanácsa 1987. február 3-án együttes ülésen vitatta meg és fogadta el az előreszámítások eredményeit. Az előzőekben felsorolt tudományos fórumok ajánlására az Országos Tervhivatal 1987. márciusában a népgazdasági tervezésben történő felhasználásra tervezési változatként az 1986/közepes jelű változatot adta ki (9).

Ez a kötet az országos népességelőreszámítás jellemzőit, összefoglaló és részletes eredményeit tartalmazza. Előreláthatóan még 1987 folyamán publikálásra kerül ezen kívül a területi népességelőreszámítás, a családok és háztartások előreszámítása, valamint az 1987. január 28-án rendezett tudományos szeminárium anyaga.

2. Az előreszámítás módszere

A népesség előreszámítása a hazai és nemzetközi gyakorlatnak megfelelően komposzits módszerrel készült, de ennek fejlettebb, ma még nemzetközi viszonylatban is ritkán használt multiregionális változatával. A multiregionális elemzési technikák és előrebecslési eljárások kidolgozására a Nemzetközi Alkalmazott Rendszerelemzési Intézetben (IIASA) az 1970-es évek folyamán intenzív kutatások folytak. A gyakorlati alkalmazások - köztük a magyarországi tapasztalatok - alapján egyértelművé vált, hogy a multiregionális előrebecslés több és értékesebb információt ad a népességfejlődésről, elsősorban azáltal, hogy képes a területi egységek közötti vándorlások figyelembevételére és ezzel a területi egységek összekapcsolására, ami a korábbi, tradicionális, a vándorlást egyenleggel operáló módszernél nem volt lehetséges. A multiregionális előrejelzések elterjedését előnyei ellenére gátolja az a körülmény, hogy a fejlett országok jelentős része sem rendelkezik megfelelő belföldi vándorlási statisztikával. A hazai adatbázis viszont kellően részletes és - a lakónyilvántartások számbavételének ismert pontatlanságai mellett is - elég megbízható a módszer alkalmazásához.

Az előreszámítás 57 területi egységre készült, ezek Budapest, a megyeszékhelyek, a megyék többi városa, községei. Kiinduló adatait az 1986. január 1-jei, az 1980. évi népszámlálásból továbbvezetett népesség és az 1985. évi népmozgalom adta. A országos előreszámítás a területi előreszámítások összegezésével állt elő. A fő hipotéziseket

- a kialakított gyakorlat szerint - egy-egy összefoglaló, a múltbeli adatokkal, regionálisan, nemzetközileg is összehasonlítható mutatószám jellemzi. A termékenység esetében ilyen mutatószám a befejezett termékenység, ami az egyes női generációk átlagos, végső gyermekszámát jelenti. (Például az 1937-ben született női generáció befejezett termékenysége 1,92 volt. Ahhoz, hogy a generációk reprodukálják önmagukat, az adott halandósági viszonyok között 2,10 körüli átlagos végső gyermekszám szükséges.)

A halandóság esetében a hipotézis a születéskor várható átlagos élettartamra vonatkozik. Ez az adott év halálozási viszonyai (kor szerinti elhalálozási arányai) alapján kifejezi, hogy egy átlagos újszülött hány életévre számíthat, illetve átlagosan milyen életkorban hal meg. A születéskor várható átlagos élettartam napjainkban a férfiaknál 65, a nőknél 73 év körül alakul.

A vándorlások esetében a teljes elvándorlási arányra és a vándorlások területi egységek közötti megoszlására alakítottunk ki hipotéziseket. A teljes elvándorlási arány egy adott év vándorlásai (kor szerinti elvándorlási arányai) alapján mutatja, hogy egy átlagos lakos élete folyamán hányszor változtat lakást. Ez az érték az 1985. évi adatok alapján az állandó lakásváltoztatásoknál 4-6, az ideiglenesnél 2-4 alkalom, területenként differenciáltan. A vándorlások területek közötti megoszlása azt fejezi ki, hogy egy adott területi egységből elvándorlók milyen arányban választják lakóhelyül az egyes területi egységeket. Napjainkban az állandó vándorlások 90, az ideiglenes lakóhelyváltogatások 50 százaléka a saját megyébe irányul. A vidékről Budapestre irányul az állandó vándorlások 5, az ideiglenesek 20 százaléka.

A fő hipotéziseket megfelelő eljárások segítségével nemek, korévek, területi egységek és előreszámítási évek szerinti arányszámokká (valószínűségekké) alakítottuk át, majd a multiregionális előrejelzési modell algoritmus szerint következett a népesség előreszámítása. Nagyszámú előreszámítási változat alapján alakult ki a szakmai értékelés során a végleges négy változat.

3. Hipotézisek

A népességelőreszámítás négy termékenységi, halandósági és vándorlási hipotézisre épül. Az országra vonatkozó kiinduló értékek az alábbiak:

1. Termékenység

t_0 - Az 1985. évi termékenységi viszonyok 2020-ig változatlanok.

t_1 - Az egyes női generációk befejezett termékenysége a jelenlegi 1,90 körüli szintről fokozatosan tovább csökken, az 1980-as években és ezt követően születő női generációk átlagos végső gyermekszáma 1,80 lesz. Az egyes előreszámítási évekre vonatkozóan ez azt jelenti, hogy a teljes termékenység (10) az 1985. évi 1,85-ös szintről közel egyenletesen tovább csökken és a 2010-es években 1,80-as szintet ér el.

t_2 - Az egyes női generációk befejezett termékenysége a jelenlegi 1,90 körüli szintről fokozatosan emelkedik, az 1980-as években és ezt követően születő női generációk átlagos végső gyermekszáma 1,95 lesz. Az egyes előreszámítási évekre vonatkozóan ez azt jelenti, hogy a teljes termékenység az 1985. évi 1,85-ös szintről közel egyenletesen emelkedik és a 2010-es években 1,95-ös szintet ér el.

t_3 - Az egyes női generációk befejezett termékenysége a jelenlegi 1,90 körüli szintről fokozatosan és jelentősen emelkedik, az 1980-as években és ezt követően születő női generációk átlagos végső gyermekszáma 2,10 lesz. Az egyes előreszámítási évekre vonatkozóan ez azt jelenti, hogy a teljes termékenység az 1985. évi 1,85-ös szintről közel egyenletesen jelentősen emelkedik és a 2010-es években 2,10-es szintet ér el.

2. Halandóság

h_0 - Az 1985. évi halandósági viszonyok 2020-ig változatlanok.

h_1 - A születéskor várható átlagos élettartam az 1985. évi 65,1 (férfiak), illetve 73,1 (nők) éves szintről 1990-ig a nőknél mintegy 0,5 évvel csökken, 1995-ig ezen a szinten stagnál, majd 2000-ig 1,0 a férfiaknál, a nőknél 0,5 évvel tovább emelkedik. 2000 után az emelkedés felgyorsul, a születéskor várható átlagos élettartam 2020-ban a férfiaknál 70,0 a nőknél 76,0 év.

h_2 - A születéskor várható átlagos élettartam 1990-ig nem változik, majd 2000-ig 2,0 a férfiaknál, a nőknél 1,5 évvel, érezhetően emelkedik. Az emelkedés 2000 után felgyorsul, a születéskor várható átlagos élettartam 2020-ban 71,5 a férfiaknál, a nőknél 77,0 év.

h_3 - A születéskor várható átlagos élettartam 2000-ig fokozatosan növekvő ütemben, 3,0 a férfiaknál, a nőknél 2,5 évvel emelkedik. 2000 után az emelkedés felgyorsul, a születéskor várható átlagos élettartam 2020-ban 73,0 a férfiaknál, a nőknél 78,0 év.

3. Belföldi vándormozgalom

Az egyes területi egységek előreszámításánál a v_0 jelű hipotézis azt tételezi fel, hogy az 1985. évi vándormozgalom állandó marad. A v_1 , v_2 , v_3 hipotézisek mind a teljes elvándorlási arányban, mind az elvándorlások területek közötti megoszlásában változásokkal számolnak. Mindhárom hipotézis az új terület- és településfejlesztési koncepció megvalósulásából indul ki, de különböznek a megvalósulás időtávjában és módjában. A belföldi vándormozgalom hipotéziseit részletesen a területi előreszámítást közreadó kötetben mutatjuk be. Ugyancsak itt közöljük a termékenység és a halandóság területileg bontott hipotéziseit és ezek előrebecslésének módszereit is.

Az előreszámításnál nemzetközi vándorlást nem vettünk figyelembe.

4. A hipotézisek tartalma

A népességelőreszámítás hipotézisei közül a t_0 , h_0 , v_0 hipotéziseket technikaiak, a többi érdeminek nevezzük. A technikai hipotézisek a termékenység, halandóság, vándorlás változatlanosságát tételezik fel, megvalósulásuk nem várható. Gyakorlati jelentőségük abban áll, hogy mindenkorí összehasonlításí alapot adnak az érdemi hipotézisekhez. A technikai hipotézisekkel készülı technikai előreszámítási változat fontos szerepet játszik az aktuális népesedési helyzet hosszabb távú kihatásainak értékelésében, elsősorban azon keresztül, hogy bemutatja a kialakult korösszetétel hatását a jövőbeni népességfejlődésre. A technikai és érdemi hipotézisek kombinációjával olyan előreszámítá-

si változatok készíthetők kutatási célokra, melyekkel a termékenység, halandóság, vándorlás alakulásának hatását elkülönítetten lehet vizsgálni.

Az érdemi hipotézisek, a jelenségek jövőbeli alakulásának egy-egy lehetséges irányát jelölik meg. Jellegüket tekintve a t_1 , h_1 hipotézisek "alacsonyok" (pesszimizták), a t_2 , h_2 hipotézisek "közepesek" (reálisan elérhetőek), a t_3 , h_3 hipotézisek "magasak" (optimisták). Az alacsony és magas hipotéziseket úgy tekintjük, hogy azok a tényleges termékenységet és halandóságot az előttünk álló időszak átlagában várhatóan közrefogják, arra reális intervallumot képeznek.

A termékenység alacsony hipotézisének megvalósulása esetén kissé növekszik a gyermektelen családok aránya, a harmadik és további gyermek vállalása minimális szintre csökken, az 1-2 gyermekes család válik uralkodóvá. A közepes hipotézis azzal számol, hogy a kétgyermekes családok magas aránya mellett az egy- és háromgyermekes családok aránya közelítőleg egyenlő. A magas hipotézisre alacsony gyermektelenségi arány mellett a 2-3 gyermek vállalása jellemző. E hipotézis megvalósulása biztosítja a népesség hosszú távú utánpótlását.

A halandóság alacsony hipotézise azzal számol, hogy a halandóságcsökkenés az új, egészségesebb generációk felnevelésével valósul meg, a munkaképes korúak továbbélési esélyei csak hosszabb távon javulnak, az időskorúak halandósága az előttünk álló időszakban lényegében nem változik. A közepes hipotézis szerint a csecsemő- és gyermekhalandóság ütemesen csökken, a munkaképes korúak mortalitása a legfontosabb halálokokban jelentősen javítható, hosszabb távon a 60-70 évesek továbbélési esélyei is érdemben növekednek. A magas változat a halandóságnak már a közeljövőben kibontakozó, általános, az életút minden szakaszára kiterjedő csökkenését tételezi fel, ahol a 70 éven aluliak elhalálózásai a jelenleginek a felére csökkennek, az újszülöttek 85 százaléka pedig igen magas életkort ér el.

Népesedéspolitikai szempontból a termékenység alacsony hipotézise lényegében a gyermekvállalás feltételeinek változatlanságával számol. Ez azt jelenti, hogy a termékenység országos szintjét leginkább meghatározó, különböző családi állapotú, területi elhelyezkedésű, iskolai végzettségű, foglalkozású népességcsoportok termékenysége már nem csökken tovább, de a struktúrában végbemenő eltolódás az alacsony termékenységű népességcsoportok javára a gyermekszám további csökkenéséhez vezet. A közepes hipotézis olyan hatékony népesedéspolitikai befolyásolást feltételez, amely az említett strukturális hatásokat ellensúlyozza. A magas változatban a gyermekvállalás feltételei olyan mértékben válnak általánosan kedvezővé, melynek alapján a különböző termékenységű népességcsoportok közötti jelentős mértékű kiegyenlítődés azt eredményezi, hogy az átlagos termékenység megközelítheti, illetve elérheti a népesség egyszerű reprodukciójához szükséges szintet.

A halandóság mindhárom hipotézise az egészségmegőrzés feltételeinek kedvezőbbé válásával számol. Ennek alapja az, hogy a mortalitás az utóbbi 20 évben bekövetkezett emelkedése során olyan igen kedvezőtlen szintet ért el, amelyen az egészséggel való fokozottabb törődés, a hatékonyabb egészségvédelmi propaganda, az egyéni magatartás lassú, de folyamatos változása is jelentőssé váló javulást eredményezhetnek. A közepes változat feltételezi ezen kívül az egészségügyi ellátás folyamatosan kiemelt fejlesztését, és ennek alapján a betegségmegelőzés stratégiájának egyre általánosabb érvényesíthetőségét. A magas hipotézis az egészségmegőrzés mélyreható társadalmi programjának megvalósulásá-

val számol, melynek során 15-20 éves távlatban létrejönnek az élenjáró egészségi kultúra (a fizikai, szellemi és szociális jóléti állapot) együttes alapfeltételei.

Nemzetközi viszonylatban a termékenység alacsony hipotézise azt jelenti, hogy lényegesen kedvezőtlenebb halandósági viszonyok között egy - a mai nyugat-európai értékekhez közelálló - alacsony termékenység jön létre.

A közepes hipotézis a Magyarországgal azonos gazdasági fejlettségű országok várható termékenység alakulásához igazodik, annál hosszabb távon kissé kedvezőbb. A magas hipotézis a gazdaságilag fejlett országokban az ENSZ előreszámításai alapján maximálisan kitűzhető, élenjáró termékenységi színvonalat jelent.

A halandóság alacsony hipotézise jelenlegi igen kedvezőtlen nemzetközi pozíciónk tartós megmaradásával számol. A kelet-európai országok várható halandóság alakulásával van összhangban a közepes hipotézis. A magas hipotézis a fejlett országokban várható élettartamok, a mai élenjáró nemzetközi színvonal elérését jelenti 2020-ig (12).

Mind a termékenység, mind a halandóság hipotézisei lényeges változásokkal számolnak a jelenségek alakulásában, azok hosszú távú tendenciáit tekintve. A termékenység és a halandóság színvonala a múlt század vége óta, a demográfiai átmenetnek nevezett folyamat keretében rendkívüli mértékben csökkent, modern, az iparilag fejlett országokra jellemző szintet és struktúrát ért el. Hasonló átalakulás minden népességben - az ország fejlettségétől, fejlődésétől függően - lezajlott, illetve folyamatban van. Ma még tudományosan nem kellően tisztázott okok következtében a demográfiai átmenet Magyarországon néhány fejlett országhoz hasonlóan, a XX. század egészében sajátos vonásokat mutat, amelynek kedvezőtlen jegyei az utóbbi 2-3 évtizedben fokozottabban érvényesültek (alacsony termékenység, magas halandóság, idős korösszetétel, a népességcsökkenés megindulása). Ezért a hipotézisek, még az alacsony hipotézisek is, kisebb-nagyobb fordulatot irányoznak elő a tartós tendenciákban.

5. Az előreszámítás változatai

A népességelőreszámítás egy technikai és három érdemi változatot tartalmaz. Az egyes változatok - a hipotéziseknél bevezetett jelöléseket használva - az alábbi feltételek alkalmazásával jöttek létre:

	Technikai	Alacsony	Közepes	Magas
	változat			
termékenység	t_0	t_1	t_2	t_3
halandóság	h_0	h_1	h_2	h_3
vándorlás	v_0	v_1	v_2	v_3

Az alacsony, közepes és magas változatok a jövőben várható népességfejlődés egy-egy irányát jelentik. Hipotéziseik az alacsony változattól indulva a közepes és magas változatokban a folyamatok egyre kedvezőbb alakulását tételezik fel. Feltételeiket és a várható népességszámokat tekintve is alsó, középső és felső értékeket adó, ezáltal a népességfejlődés mai ismereteink szerint reális intervallumát meghatározó előreszámítások.

Az alacsony változat a népességfejlődésnek azt a lehetséges irányát tükrözi, mely a népesedési folyamatok jelentős kedvező befolyásolása nélkül valósulhat meg. A közepes változat folyamatos, hatékony népesedés-, szociál- és egészségügyi politika érvényesülését tételezi fel. A magas változat jelentősen javuló gazdasági körülmények között megvalósított, a társadalompolitika szerves részeként működő, igen hatékony és folyamatos népesedéspolitikai programmal számol, amely rövid időn belül képes a termékenységet számottevően növelni és a halandóság emelkedését nemcsak megállítani, de trendjét megfordítva 10-15 éves távlatban már jelentős javulást elérni.

A népesség száma 2001-ben 10 millió 309 ezer és 10 millió 554 ezer fő között várható, 10 millió 431 ezer fős középértékkel. Ezek az értékek kissé kedvezőbbek a korábban számítotttnál, ami kisebbrészt a halandóság, nagyobbrészt a termékenység vártnál kedvezőbb alakulására vezethető vissza. 2021-re a népességszám 9,8 és 10,7 millió fő között helyezkedik el, 10 millió 260 ezer fős középértékkel. Ez azt jelenti, hogy a népességcsökkenés nagy valószínűséggel az időszak egészében érvényesül, a népességcsökkenés tartós megállításának, különösen az érezhető népességnövekedés elérésének esélye ennél jóval kisebb.

A népesség várható korösszetételét az ezredforduló után felgyorsuló öregedés és a korosztályok visszatérő létszámingadozásai jellemzik. Az öregedés az időszerűak létszámában és össznépességen belüli arányában is érvényesül. A létszámnövekedés természetes folyamat, a népesség javuló életkilátásainak, a várható élettartam meghosszabbodásának következménye. Az idősek össznépességen belüli aránya viszont függ a termékenységtől, a fiatalok létszámától, s végsősoron a népesség számától. Ezért az öregedés, bár társadalmi-gazdasági kihatásai jelentősek, sem a halandóság javításának szükségességét nem kérdőjelezi meg, sem a termékenység elveinkkel ellentétes "kényszeremelését" nem indokolja.

A fiatalok száma 1996-ig csökken, 1996-2010 között növekszik, majd ismét alacsonyabb szintűnek várható. 2021-ben a 0-14 évesek száma 260-630 ezer fővel, 11-28%-kal lesz kisebb mint 1986-ban volt. A munkaképes korúak létszáma az ezredfordulóig még növekszik, utána azonban már csökken, 2021-ig 270-520 ezer fővel, 4-8%-kal. Az 1950-es évek első felében született nagylétszámú korosztályok idős korba lépésével, 2010-től kezd lényegesen emelkedni az idősek, csökkenni a munkaképes korúak száma, a 60 évesek és idősebbek létszáma 2001-ig 0-80 ezer fővel, 2021-ig 320-580 ezer fővel, 16-30%-kal emelkedik. Összességében a korösszetétel az ezredfordulóig lassan, utána gyorsan öregszik, növekszik a népesség átlagos kora, 3-5 százalékkal csökken a fiatalok, 5 százalékkal nő az idősek aránya.

Az előreszámítás eredményei megerősítik azt, hogy az előttünk álló hosszabb időszakban a népesedés kedvező befolyásolásához, folyamatos, hatékony, a népesedés minden lényeges elemére kiterjedő népesedéspolitika szükséges. Ebben az esetben számíthatunk a termékenység további csökkenésének elkerülésére, hosszabb távon emelésére, a halandóság hosszabb távon jelentős javulására, a népességcsökkenés korlátozására, majd megállítására és ezáltal az alacsonyabb népességszám mellett kialakuló kedvezőtlen korösszetétel elkerülésére. Ehhez kedvező alapot jelent az 1984. évi népesedéspolitikai MT-határozat és annak folyamatos végrehajtása.

6. Megjegyzések az eredmény felhasználásához

Az előreszámításnál a területi felépítés miatt - a területi egységek statisztikailag kevésbé megbízható adataiból, az aggregálás során halmozódó kerekítési hibákból adódóan - az össznépessegre vonatkozóan kismértékű inkonzisztenciák lépnek fel. Ezt a részletes táblázatok "Kerekítési hiba" rovata tünteti fel.

Az előreszámítás eredményei kiegyenlített várható átlagértékeket jelentenek, olyan időleges ingadozásokat, mint amelyek például a halandóságban az influenzajárványok miatt lépnek fel, nem vesznek figyelembe. Az eredmények hibája az össznépessegre vonatkozóan az előreszámítási időszakban halmozódik, amit a népességszámnak az alacsony és magas változat közötti, egyre táguló intervalluma fejez ki. Az egyes korévek, korcsoportok előreszámított és tényleges száma közötti lehetséges eltérések viszont - elsősorban a munkaképes korúak létszámában - időben közel állandónak vehetők.

7. Jegyzetek

- (1) Az eddig elkészült előreszámítások alapkiadványai a Népeségtudományi Kutató Intézet Közleményei sorozatban jelentek meg az 1., 12., 19., 36., 49., 55-58. számú kötetekben. A kötetek tartalmazzák az előreszámítások teljes száanyagát, összefoglaló tábláit. Rövid elemzés ad áttekintést az előreszámítások kidolgozásának menetéről, módszereiről, hipotéziseiről és változatairól, valamint az eredményekből levonható néhány következtetésről.
- (2) Az utóbbi 10-15 évben a nemzetközi gyakorlatban az országos, regionális és világnépesség-előreszámítások igen nagy számban készültek. Ennek alapja a számítástechnikai eszközök fejlődése, az előreszámítási módszer viszonylag egyszerű algoritmusa, a kiinduló népességi és népmozgalmi adatok gyors ütemű gyarapodása, valamint az erre vonatkozó társadalmi igény növekedése. Elterjedt az előreszámítási módszer alkalmazása demográfiai kutatási feladatok megoldására is. Emellett egyre gyakoribb jelenség, hogy különböző nemzetközi és regionális szervezetek saját népességelőreszámításokat dolgoznak ki.

A népességelőreszámítások készítésének hazai gyakorlata is változásokat mutat az utóbbi évtizedben. A Népeségtudományi Kutató Intézet megkezdte a különösen hosszú távú népességprojekciók rendszeres kidolgozását a demográfiai kutatás céljaira. A népességelőreszámítások készítése rendszerré fejlődött: az országos előreszámítások alapjaként területileg részletezett előreszámítások, valamint család- és háztartás-előreszámítás is készül. Ezek a népességelőreszámítások a hazai demográfiai kutatás produktumai, jellegükben és típusaikban megegyeznek az ENSZ világprognózisaival, azokkal a nemzeti előreszámításokkal, melyeket általában az egyes országok Statisztikai Hivatalai, a Hivatalok mellett működő demográfiai kutatóintézetek adnak ki.

- (3) Az utóbbi két évtizedben készült népességelőreszámítások vizsgálata azt mutatja, hogy azok kielégítően pontosak voltak, beváltak. Az előreszámítások egyes komponenseinek megbízhatósága a nemzetközileg elfogadott szinten alakult. Legbizonytalanabbnak a születésszám előrebecslése mutatkozott, összefüggésben a termékenység nagy ingadozásaival. Az előreszámítás készítésének időpontjában már élő népesség előrevetítése minden esetben igen pontos volt. A népességelőreszámítások bevétele vizsgálatára az utóbbi években jelentős kutatómunka indult meg. E vizsgálatoktól azt is

várjuk, hogy a korábbiaknál időtállóbb népességelőreszámítások készülhetnek, melyek rövid távon (3-8 évre) a statisztikai pontossághoz közelebb álló eredményeket adnak.

- (4) A népességelőreszámítások minden esetben több - legalább négy - változatban készülnek. Ezek közül az Intézet és az MTA Demográfiai Bizottságának javaslata alapján az Országos Tervhivatal Távlati Tervezési Főosztálya jelöli ki azt a változatot, melyet az Országos Tervhivatal a népgazdasági tervezésben való kötelező felhasználásra kiad.

Meg-megújuló és az előreszámítások pontosságának megítélését is érintő vitákat vált ki az az ellentmondás, amely abból adódik, hogy míg a népességelőreszámítások különböző változatai a jövőbeni népességfejlődés intervallumát határozzák meg, addig a tervezés csak valamely kiválasztott változatot használhatja.

Így, miközben az elmúlt 20 évben a tényleges népességfejlődés az előre jelzett intervallumban helyezkedett el, a tervezés céljára kiválasztott változattól szükségképpen kisebb-nagyobb mértékben eltért. Ezek az eltérések az utóbbi 5-6 évet leszámítva általában negatív előjelűek voltak, azaz a tényleges népességfejlődés kedvezőtlenebb volt.

Az 1980-as évek elejétől megvalósult változások egyik lényeges metodikai eleme az, hogy a tervezési változat medián jellegű népességfejlődési pályát jelent. Ebben az intervallum-szemléletű előreszámításban a népességelőreszámítás alacsony és magas változata kijelöli a népesedés reálisan várható mozgásterét, a tervezési (közepes) változat e mozgástér centrumaként adódik.

- (5) Az 1981-2001 időszakra szóló népességelőreszámítások alapkiadványait a KSH Népeség-tudományi Kutató Intézet Közleményei sorozat 55-58. számai tartalmazzák. Az előreszámítások előkészítéséről és eredményeiről a szakmai folyóiratokban emellett több tanulmány is megjelent. Ezek közül - a teljesség igénye nélkül - felhívjuk a figyelmet az alábbiakra:

- Szabó Kálmán: A népességelőreszámítások néhány módszertani kérdése. KSH NKI Kutatási Jelentései, 4. sz. 1982.
- Bies Klára: A területi népességprognózisok előkészítése. KSH NKI Kutatási Jelentései, 6. sz. 1982.
- Bies Klára-Hablicsek László: Területi népességelőreszámítás, 1981-2001. KSH NKI Kutatási Jelentései, 15. sz. 1984.
- Szukicsné Serfőző Klára: Budapest és Pest megye népességfejlődése, az ezredfordulóig várható tendenciák. KSH NKI Kutatási Jelentései, 22. sz. 1984.
- Monigl István-Vukovich Gabriella: A népesség számának és struktúrájának alakulása az ezredfordulóig. Statisztikai Szemle, 1984/12.
- Hablicsek László-Monigl István-Vukovich Gabriella: A magyarországi népességfejlődés néhány hosszú távú jellemzője 1880-2001 között. Demográfia, 1985/4.

- (6) Az 1981-2001 közötti időszakra szóló népességelőreszámítások beválását 1986-ig az alábbiak jellemzik:

ezer fő

Év	Születések száma			Halálozások száma			Népességszám		
	Előre- számít- ás	Tény	Elté- rés (+-)	Előre- számít- ás	Tény	Elté- rés (+-)	Előre- számít- ás	Tény	Elté- rés (+-)
1981	140,6	142,9	+ 2,3	146,8	144,8	-2,0	10 706	10 711	+ 5
1982	132,2	133,6	+ 1,4	148,3	144,3	-4,0	10 690	10 700	+10
1983	124,4	127,3	+ 2,9	149,6	148,7	-0,9	10 665	10 679	+14
1984	117,3	125,4	+ 8,1	150,9	146,7	-4,2	10 631	10 657	+26
1985	110,7	130,2	+19,5	151,9	147,6	-4,3	10 590	10 640	+50
1986	106,6	128,5	+21,9	152,8	146,4	-6,4	10 544	10 622	+78

Az összehasonlítás azt mutatja, hogy az előreszámítás a népesedési helyzet irányát, alakulását igen jól, a változások mértékeit pedig a tényleges folyamatokhoz közelállóan határozta meg.

Jelentősebb eltérés 1985-1986-ban a születések számában van. Egészében a tényleges népességfejlődés az előreszámítotttnál kissé kedvezőbben alakult.

- (7) Az 1981-2001 időszakra szóló népességelőreszámításokat két tudományos szeminárium vitatta meg 1983-1984-ben:

- Társadalmi-demográfiai prognózisok.
Budapest, 1983. május 17-18.
KSH NKI Kutatási Jelentései, 17. sz. 1984.
- A népesség területi elhelyezkedése és mozgása.
Pécs, 1984. április 25-26.
KSH NKI Kutatási Jelentései, 25. sz. 1985.

Az előreszámítások módszertanának továbbfejlesztése ezen szemináriumok ajánlásai alapján történt. A jelenlegi előreszámítás során a termékenységi hipotéziseket kohorsz módszerrel, a halandósági hipotéziseket halálteki vizsgálattal alapoztuk meg. A területi előreszámításban sor került a multiregionális előrejelzési modell alkalmazására, a vándorlásokat a "honnan-hová" elv alapján, minden eddiginél részletesebben vettük figyelembe. Az előreszámítások módszertanának új elemei és az alkalmazásukkal született előzetes eredmények a KSH Népességtudományi Kutató Intézet 1986. december 12-én és 1987. január 15-én rendezett tudományos vitaülésén kerültek megvitatásra és elfogadásra.

- 8) Az előreszámítás hipotéziseinek kialakítása során a Minisztertanács 1984. évi népesedéspolitikai határozatából indultunk ki. Figyelembe vettük az új családjogi törvényt, a közelmúltban elfogadott új távlati terület- és településfejlesztési koncepciót, valamint a még kidolgozás alatt álló nemzeti egészségmegőrzési programot. Támaszkodtunk a 2000-ig szóló távlati népgazdasági tervezés összefoglaló dokumentumaira.

(9) A kialakult gyakorlatnak megfelelően az új előreszámítást az Intézet szakmai testületek munkája alapján dolgozta ki és véglegesítette. A hipotézisek, a módszertan, a számítások lebonyolítása és értékelése így széleskörű tudományos szakértői tevékenység eredménye. A szakmai testületekben résztvevő kutatók, szakértők névsorát az alábbi összeállítás tartalmazza:

Operatív Munkacsoport

1. Hablicsek László	KSH Népeségtudományi Kutató Intézet
2. Szabó Kálmán	KSH Népeségtudományi Kutató Intézet
3. L. Rédei Mária	KSH Népeségtudományi Kutató Intézet
4. Rinágel József	KSH Számítóközpont

Szakértői Munkacsoport

1. Dányi Dezső	KSH Népeségtudományi Kutató Intézet
2. Barabás Miklós	KSH Népeségtudományi Kutató Intézet
3. Csernák Józsefné	KSH Népeségtudományi Kutató Intézet
4. Tamásy József	KSH Népeségtudományi Kutató Intézet
5. Katona Tamás	Állami Népeségnyilvántartó Hivatal
6. Vukovich György	KSH Társadalom Statisztikai Főosztály
7. Miltényi Károly	KSH Társadalom Statisztikai Főosztály
8. Korom Gyula	KSH Társadalom Statisztikai Főosztály

Irányító Munkacsoport

1. Klinger András	KSH Népesedésstatisztikai Főosztály
2. Monigl István	KSH Népeségtudományi Kutató Intézet
3. Kamarás Ferenc	KSH Népesedésstatisztikai Főosztály
4. Józán Péter	KSH Népesedésstatisztikai Főosztály
5. Kovács Jánosné	KSH Népesedésstatisztikai Főosztály
6. Kovács Tibor	KSH Területi Főosztály
7. Hablicsek László	KSH Népeségtudományi Kutató Intézet
8. Szabó Kálmán	KSH Népeségtudományi Kutató Intézet
9. Bies Klára	KSH Népeségtudományi Kutató Intézet
10. L. Rédei Mária	KSH Népeségtudományi Kutató Intézet
11. Káposztás Ferenc	KSH Népeségtudományi Kutató Intézet
12. Nagy Imre	KSH Számítóközpont
13. Rinágel József	KSH Számítóközpont

Az Operatív munkacsoport végezte a munka közvetlen irányítását és szervezését, az eredmények ellenőrzését, elemzését és közreadását.

Az Irányító Munkacsoport a rendszeres szakmai viták, a folyamatos értékelés számára adott teret. A termékenységi hipotézisek kidolgozását Szabó Kálmán és Kamarás Ferenc, a halandósági hipotézisekét Hablicsek László és Józán Péter, a vándorlási hipotézisekét Langerné Rédei Mária és Hablicsek László végezte. A Szakértői Munkacsoport tagjai a munka során keletkezett dokumentumok véleményezésével és szakmai tanácsokkal segítették az előreszámítások kidolgozását. Az Operatív Munkacsoportot Hablicsek László, az Irányító Munkacsoportot Monigl István és Klinger András vezette. Az előreszámítás módszertanának új elemei nagyobb részt hazai kutatási eredményeken alapulnak. A termékenység kohorsz módszerű megfigyeléseihez szükséges adatokat

Kamarás Ferenc és Mészáros Árpád állította össze és elemezte. A halandósági hipotézisek kontrolljául szolgáló haláloki halandósági táblák metodikájának továbbfejlesztése Valkovics Emil nevéhez fűződik. A multiregionális elemzési technikák és előrejelzési modellek hazai adaptációjában Bies Klára végzett jelentős munkát. Az előreszámítás gépi programját Rinágel József készítette. Az adatelőkészítésben és az eredmények nyomtatásában közreműködtek Nagy Imre, Káplán György, Szilágyi István, a KSH Számítóközpont munkatársai.

(10) A befejezett termékenység az egyes női generációk átlagos végső gyermekszámát jelenti. A teljes termékenységi arányszám a befejezett termékenység egy naptári évre vonatkoztatott analógja. Azt fejezi ki, hogy mennyi lenne az olyan női generáció végső átlagos gyermekszáma, melynek tagjai az egyes életkorokban olyan valószínűséggel szülnének gyermeket, ahogy azt az adott évben a más-más generációkhoz tartozó nők tették.

(11) A hivatkozott ENSZ előreszámításokat az alábbi kötet adta közre:

Demographic Indicators of Countries.
Estimation and projections as assessed in 1980.
United Nations, New York, 1982.

II. ÖSSZEFOGLALÓ EREDMÉNYEK

TÁBLÁZATOK

1. Magyarország előreszámított népessége, 1986-2021

1000 fő

Év	Technikai	Alacsony	Közepes	Magas
	változat			
1986	10 640,0	10 640,0	10 640,0	10 640,0
1987	10 620,9	10 617,0	10 620,2	10 622,7
1988	10 600,8	10 590,1	10 596,8	10 603,6
1989	10 580,3	10 560,4	10 571,5	10 583,2
1990	10 560,5	10 529,5	10 546,2	10 563,4
1991	10 541,8	10 498,6	10 521,4	10 544,4
1992	10 524,6	10 470,7	10 499,3	10 529,1
1993	10 509,3	10 443,9	10 479,6	10 516,8
1994	10 496,0	10 418,8	10 462,4	10 508,2
1995	10 484,8	10 395,8	10 448,5	10 503,5
1996	10 474,9	10 375,0	10 437,8	10 503,0
1997	10 466,3	10 357,7	10 430,9	10 506,7
1998	10 457,9	10 343,4	10 427,6	10 514,4
1999	10 449,0	10 331,0	10 426,8	10 525,4
2000	10 438,9	10 319,9	10 428,1	10 539,1
2001	10 426,6	10 309,1	10 430,5	10 553,9
2002	10 412,2	10 297,7	10 433,1	10 569,4
2003	10 395,2	10 284,9	10 434,6	10 584,5
2004	10 375,1	10 270,0	10 434,5	10 598,1
2005	10 352,0	10 252,5	10 432,3	10 609,8
2006	10 325,2	10 232,0	10 427,2	10 619,1
2007	10 295,4	10 208,5	10 419,5	10 625,8
2008	10 263,3	10 182,4	10 409,5	10 630,5
2009	10 229,5	10 154,1	10 397,6	10 633,3
2010	10 194,6	10 124,2	10 384,3	10 634,9
2011	10 159,2	10 093,4	10 370,1	10 635,7
2012	10 123,4	10 062,1	10 355,6	10 636,2
2013	10 087,8	10 030,6	10 341,0	10 636,8
2014	10 052,7	9 999,5	10 327,0	10 638,2
2015	10 018,1	9 969,1	10 313,5	10 640,7
2016	9 983,9	9 939,6	10 301,2	10 644,6
2017	9 950,4	9 911,3	10 289,8	10 650,4
2018	9 917,1	9 884,2	10 280,1	10 658,5
2019	9 884,0	9 858,1	10 271,9	10 668,8
2020	9 850,8	9 833,2	10 265,2	10 681,4
2021	9 817,2	9 809,0	10 259,9	10 696,3

2. Magyarország népessége a kiemelt korcsoportok szerint,
1986-2021

1000 fő

Változat	Év	0-14	15-39	40-59	60-X	Összesen
Technikai	1986	2278,6	3797,2	2623,3	1940,9	10 640,0
	1991	2098,0	3801,6	2654,0	1988,2	10 541,8
	1996	1947,1	3704,7	2839,2	1983,9	10 474,9
	2001	1994,7	3585,4	2889,1	1957,4	10 426,6
	2006	2005,0	3571,6	2786,8	1961,8	10 325,2
	2011	1926,4	3519,7	2703,1	2010,0	10 159,2
	2016	1818,8	3401,3	2622,8	2141,0	9 983,9
	2021	1767,9	3229,0	2683,8	2136,5	9 817,2
Alacsony	1986	2278,6	3797,2	2623,3	1940,9	10 640,0
	1991	2068,6	3800,4	2649,1	1980,5	10 498,6
	1996	1882,0	3702,2	2828,0	1962,8	10 375,0
	2001	1911,6	3583,8	2879,9	1933,8	10 309,1
	2006	1948,4	3543,4	2789,7	1950,5	10 232,0
	2011	1882,8	3460,0	2723,5	2027,1	10 093,4
	2016	1745,1	3328,0	2661,4	2205,1	9 939,6
	2021	1650,0	3156,4	2744,1	2258,5	9 809,0
Közepes	1986	2278,6	3797,2	2623,3	1940,9	10 640,0
	1991	2082,3	3801,3	2652,7	1985,1	10 521,4
	1996	1913,7	3704,7	2839,0	1980,4	10 437,8
	2001	1974,8	3587,4	2897,4	1970,9	10 430,5
	2006	2045,7	3561,3	2810,5	2009,7	10 427,2
	2011	2021,2	3495,8	2745,4	2107,7	10 370,1
	2016	1915,9	3394,8	2681,7	2308,8	10 301,2
	2021	1841,4	3270,1	2763,7	2384,7	10 259,9
Magas	1986	2278,6	3797,2	2623,3	1940,9	10 640,0
	1991	2093,5	3802,1	2655,6	1993,2	10 544,4
	1996	1942,8	3706,5	2847,1	2006,6	10 503,0
	2001	2033,8	3589,8	2909,6	2020,7	10 553,9
	2006	2136,1	3575,3	2825,0	2082,7	10 619,1
	2011	2145,0	3527,8	2761,3	2201,6	10 635,7
	2016	2067,0	3456,6	2697,4	2423,6	10 644,6
	2021	2017,1	3374,2	2780,3	2524,7	10 696,3

3. Élvészületések számának alakulása, 1985-2020

1000 fő

Év	Technikai	Alacsony	Közepes	Magas
	változat			
1985	130,2	130,2	130,2	130,2
1986	129,1	126,1	127,8	128,5
1987	128,5	123,6	126,1	128,0
1988	128,7	122,1	125,1	128,0
1989	129,8	122,6	125,8	128,6
1990	131,3	123,9	126,9	129,5
1991	132,9	126,9	129,3	132,0
1992	135,0	128,1	131,1	134,0
1993	137,3	129,7	133,0	136,6
1994	139,5	131,9	135,8	139,6
1995	141,2	134,3	138,6	142,9
1996	142,5	136,4	141,1	145,8
1997	142,9	137,9	143,4	148,6
1998	142,4	138,7	144,7	150,7
1999	141,1	138,8	145,7	152,3
2000	139,3	138,0	145,6	152,7
2001	137,1	136,4	145,0	152,4
2002	134,5	133,9	142,9	151,1
2003	131,7	131,2	140,6	149,2
2004	128,9	127,9	137,9	146,9
2005	126,2	124,7	135,3	144,5
2006	123,9	121,5	132,5	142,2
2007	122,1	118,5	130,0	140,0
2008	120,8	115,7	127,6	137,8
2009	119,8	113,3	125,6	136,0
2010	119,2	111,5	123,9	134,6
2011	119,0	110,1	122,8	133,7
2012	119,1	109,2	122,0	133,0
2013	119,5	108,7	121,6	133,0
2014	119,9	108,7	121,5	133,3
2015	120,4	108,9	121,8	134,0
2016	120,9	109,4	122,3	134,9
2017	121,2	110,0	123,3	136,3
2018	121,4	110,8	124,4	137,8
2019	121,4	111,5	125,6	139,4
2020	121,1	112,0	126,7	141,0

4. Halálozások számának alakulása, 1985-2020

1000 fő

Év	Technikai	Alacsony	Közepes	Magas
	változat			
1985	147,6	147,6	147,6	147,6
1986	148,0	148,9	147,4	145,6
1987	148,6	150,4	149,4	147,1
1988	149,1	151,9	150,2	148,3
1989	149,6	153,5	151,1	148,5
1990	150,0	154,7	151,8	148,4
1991	150,1	154,8	151,3	147,3
1992	150,3	154,9	150,8	146,3
1993	150,5	154,8	150,2	145,2
1994	150,8	154,9	149,7	144,2
1995	151,0	155,0	149,2	143,3
1996	151,1	153,6	147,9	142,2
1997	151,2	152,3	146,7	140,9
1998	151,2	151,1	145,5	139,7
1999	151,3	149,9	144,4	138,6
2000	151,6	148,8	143,3	137,8
2001	151,5	147,8	142,4	136,8
2002	151,5	146,8	141,4	136,0
2003	151,7	146,1	140,7	135,5
2004	152,1	145,3	140,1	135,2
2005	152,9	145,2	140,2	135,3
2006	153,6	145,0	140,2	135,5
2007	154,2	144,7	140,0	135,3
2008	154,6	144,0	139,5	135,0
2009	154,7	143,1	138,9	134,4
2010	154,7	142,3	138,0	133,8
2011	154,7	141,5	137,3	133,2
2012	154,7	140,7	136,6	132,4
2013	154,5	139,8	135,6	131,5
2014	154,5	139,1	134,8	130,8
2015	154,5	138,4	134,2	130,0
2016	154,4	137,7	133,6	129,1
2017	154,5	137,0	133,0	128,3
2018	154,5	136,7	132,6	127,4
2019	154,6	136,4	132,3	126,8
2020	154,7	136,2	131,9	126,2

5. Természetes szaporodás alakulása, 1985-2020

1000 fő

Év	Technikai	Alacsony	Közepes	Magas
	változat			
1985	-17,4	-17,4	-17,4	-17,4
1986	-18,9	-22,8	-19,6	-17,1
1987	-20,1	-26,8	-23,3	-19,1
1988	-20,4	-29,8	-25,1	-20,3
1989	-19,8	-30,9	-25,3	-19,9
1990	-18,7	-30,8	-24,9	-18,9
1991	-17,2	-27,9	-22,0	-15,3
1992	-15,3	-26,8	-19,7	-12,3
1993	-13,2	-25,1	-17,2	- 8,6
1994	-11,3	-23,0	-13,9	- 4,6
1995	- 9,8	-20,7	-10,6	- 0,4
1996	- 8,6	-17,2	- 6,8	3,6
1997	- 8,3	-14,4	- 3,3	7,7
1998	- 8,8	-12,4	- 0,8	11,0
1999	-10,2	-11,1	1,3	13,7
2000	-12,3	-10,8	2,3	14,9
2001	-14,4	-11,4	2,6	15,6
2002	-17,0	-12,9	1,5	15,1
2003	-20,0	-14,9	- 0,1	13,7
2004	-23,2	-17,4	- 2,2	11,7
2005	-26,7	-20,5	- 4,9	9,2
2006	-29,7	-23,5	- 7,7	6,7
2007	-32,1	-26,2	-10,0	4,7
2008	-33,8	-28,3	-11,9	2,8
2009	-34,9	-29,8	-13,3	1,6
2010	-35,5	-30,8	-14,1	0,8
2011	-35,7	-31,4	-14,5	0,5
2012	-35,6	-31,5	-14,6	0,6
2013	-35,0	-31,1	-14,0	1,5
2014	-34,6	-30,4	-13,3	2,5
2015	-34,1	-29,5	-12,4	4,0
2016	-33,5	-28,3	-11,3	5,8
2017	-33,3	-27,0	- 9,7	8,0
2018	-33,1	-25,9	- 8,2	10,4
2019	-33,2	-24,9	- 6,7	12,6
2020	-33,6	-24,2	- 5,2	14,8

GRAFIKONOK

I. A népesség számának alakulása, 1950-2020

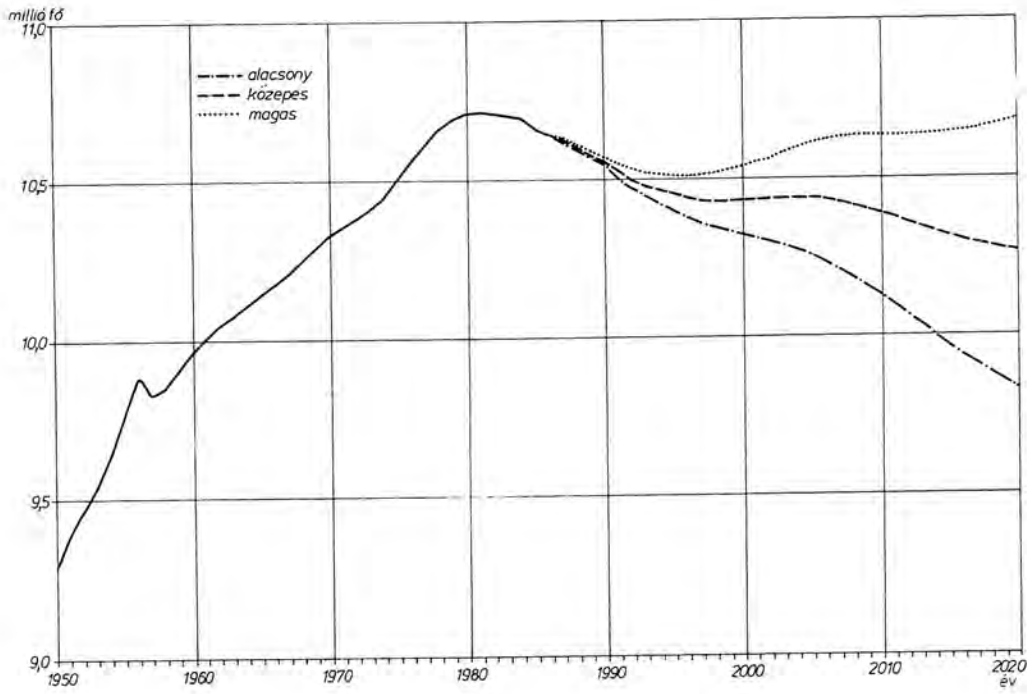

II. Az élveszületések számának alakulása, 1950-2020

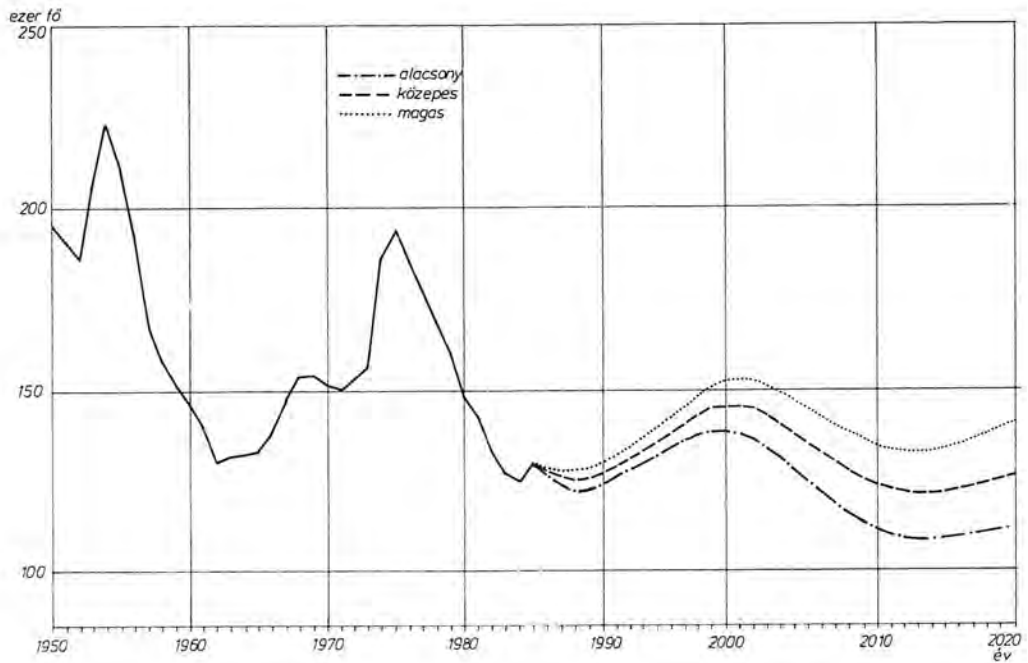

III. Az elhalálozások számának alakulása, 1950-2020

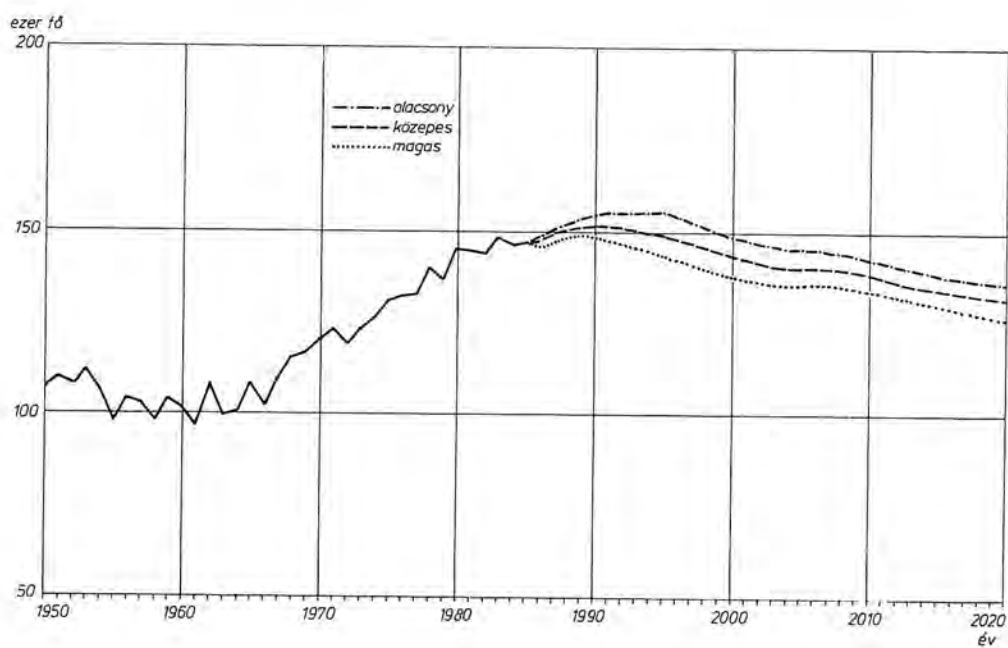

IV. A természetes szaporodás alakulása, 1950-2020

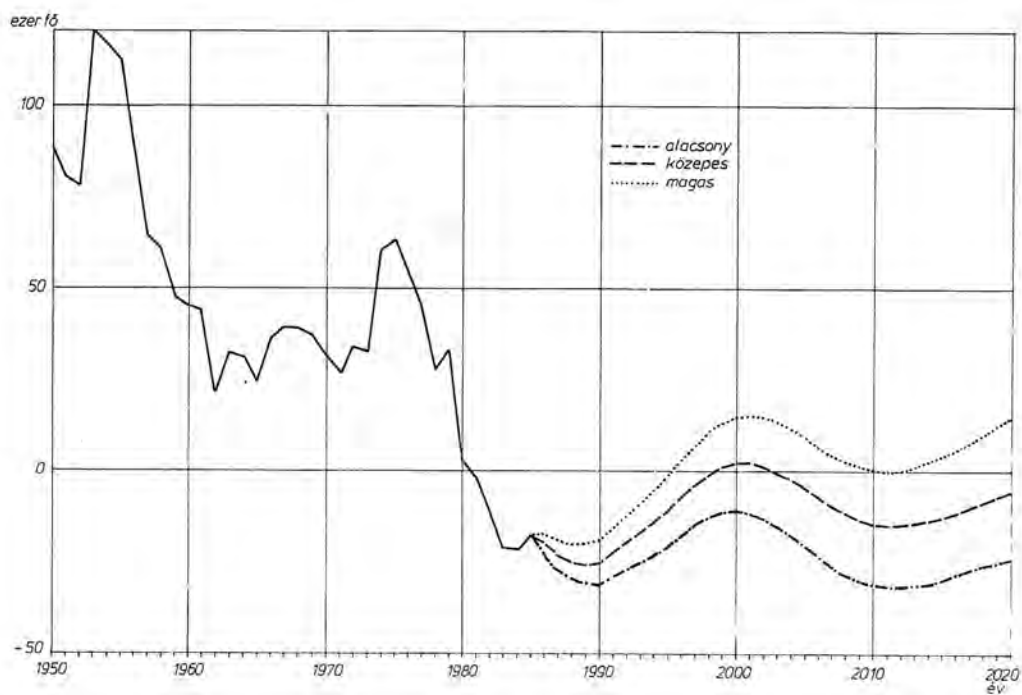

V. A teljes termékenységi arányszám alakulása, 1950-2020

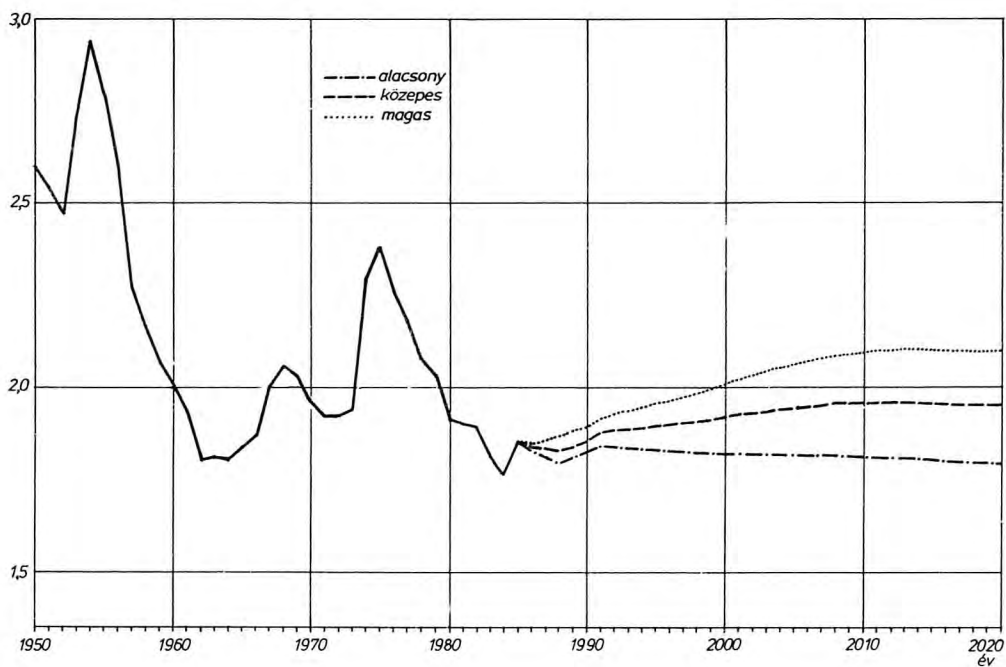

VI. A születéskor várható átlagos élettartam alakulása, 1950-2020

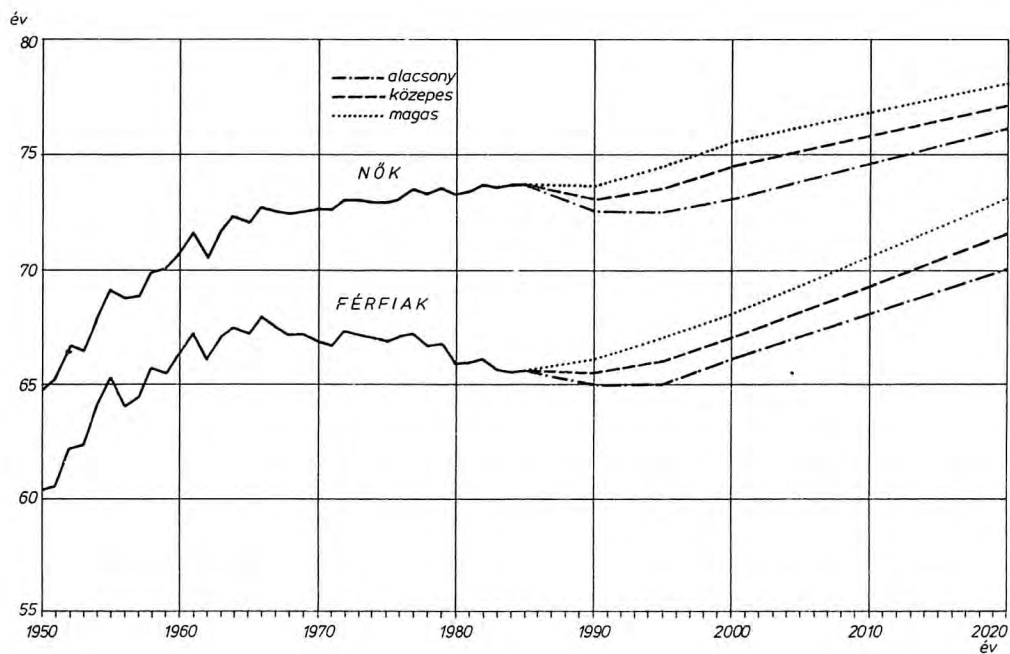

III. RÉSZLETES EREDMÉNYEK

1. Technikai változat

KÖRÉV	F&RPI	NÓ	ESYÜST	KÖRÉV	F&RPI	NÓ	ESYÜST
0	65469	62340	127309	45	67040	70779	137819
1	62562	60150	122712	46	61748	66601	128349
2	63634	61086	124720	47	61477	67088	127565
3	67129	63534	139653	43	53378	65995	124373
4	71040	68603	131643	48	57355	65428	122483
0-4	329834	115713	645547	45-49	304698	335991	640599
5	73935	71925	144860	50	53486	66149	125635
6	82213	77159	159372	51	60263	66562	126925
7	84839	80039	164478	52	61412	67697	129109
8	88290	84222	172512	53	63782	68868	129650
9	92415	87122	179537	54	60147	67666	127813
5-9	421692	199467	821159	50-54	302090	336942	639032
10	96304	90972	187276	55	63337	71655	135462
11	91838	97053	173397	56	60694	68563	129257
12	78390	73887	152277	57	59551	69713	129364
13	76400	71704	148104	58	57196	66500	123596
14	74655	70676	145331	59	57594	69820	127414
10-14	417587	394298	811485	55-59	293942	346251	645173
15	75460	71291	146751	60	58683	71280	129963
16	76731	71673	143404	61	53261	64664	117925
17	76276	72288	144564	62	53649	68429	124078
18	73504	69226	142730	63	52759	70439	123308
19	68270	63948	132218	64	52012	68452	120464
15-19	370241	348426	713667	60-64	272564	343264	615829
20	66204	62440	123644	65	48019	66190	114209
21	65933	61832	127765	66	41921	56747	98663
22	65516	61582	127093	67	22290	30459	52748
23	63131	59733	122864	68	21728	29696	51424
24	67360	64280	131640	69	21716	30110	51926
20-24	328144	309867	633011	65-69	155674	213201	368875
25	70045	67407	137452	70	27088	39159	66247
26	71084	69370	140454	71	37232	55198	92410
27	74892	72221	147113	72	35710	52561	88271
28	78463	75491	153954	73	34564	52210	86774
29	89644	86439	176033	74	30734	46929	77663
25-29	384128	370928	755056	70-74	165128	246057	411385
30	96821	93682	190503	75	29584	45460	74044
31	102216	98450	210666	76	26265	42478	68543
32	92718	90539	183257	77	22917	38275	61992
33	82441	81322	163763	78	19449	34221	53672
34	83198	82889	165087	79	17017	30386	47403
30-34	457394	446882	904276	75-79	113932	190822	304754
35	85472	83689	169161	80	14087	26019	40106
36	82022	80544	162556	81	12189	23314	35501
37	80369	80115	160484	82	10638	21003	31641
38	77423	76620	154043	83	9071	18550	27621
39	67559	67331	134890	84	7545	15446	22990
35-39	392845	388299	781144	80-84	53510	104331	157861
40	66125	66669	132794	85 -	23902	58438	82240
41	75534	75884	151418				
42	69121	70230	133351				
43	69431	72231	141662				
44	65488	67791	133279				
40-44	345699	352805	693504	ÖSSZESEN	5133124	5501882	10640006

1985. ÉVI MUTATÓK:	F&EPI		NŐ			EGYÜTT	
	PÖ	NYERS ÉRPL.	PÖ	NYERS ÉRPL.	TISZTÍTOTT A.	PÖ	NYERS ÉRPL.
ÉLVESZÜLETÉSEK SZÁMA	66826	13.006	63374	11.519	50.997	110200	12.217
HALALOZÁSOK SZÁMA	78034	15.187	69580	12.647		147614	13.871
TERMÉSZETES SZÁPOFODÁS	-11208	-2.131	-6206	-1.128		-17414	-1.636
TÉNYLEGES SZÁPOFODÁS	-11208	-2.131	-6206	-1.128		-17414	-1.637
ATLAGOS ÉLETKOR		35.044		38.454			
1000 F&EPIFA JUTÓ NŐ			1071				
KERESKUTÁSI HIBA	0		0			0	

KIEMELT KORCSOPORTOK
1986. I. 1

KORCSOPORT	F&EPI		NŐ		EGYÜTT		1000 F&EPIFA JUTÓ NŐ
	PÖ	€	PÖ	€	PÖ	€	
0 - 2	191665	3.73	183576	3.34	375241	3.53	959
3 - 5	212104	4.13	203062	3.69	415166	3.90	957
6 - 13	677689	13.44	652164	11.85	1342853	12.62	944
14 - 17	303122	5.90	285928	5.20	589050	5.54	943
18 - 20	207973	4.05	195614	3.56	403587	3.79	941
18 - 22	331427	6.61	319023	5.80	650450	6.19	940
0 - 13	1094453	21.30	1038802	18.98	2133255	20.05	949
0 - 14	1169113	22.75	1109478	20.17	2278591	21.42	940
0 - 15	1244571	24.22	1180769	21.46	2425340	22.79	949
14 - 39	2077407	39.07	1935078	35.17	3992485	37.05	964
15 - 39	1932752	37.62	1864402	33.89	3797154	35.69	965
16 - 39	1857232	36.15	1793111	32.59	3650343	34.31	965
40 - 54	952487	18.54	1025638	18.64	1978125	19.59	1077
40 - 59	1251429	24.36	1371889	24.33	2623318	24.66	1096
40 - 64	1523993	29.66	1715153	31.17	3239146	30.44	1125
14 - 54	2954894	57.61	2960716	53.31	5915610	55.64	1000
14 - 59	3258336	63.42	3308967	60.11	6567303	61.71	1015
14 - 64	3531400	68.73	3650231	66.35	7181631	67.50	1034
15 - 54	2895239	56.15	2890040	52.53	5785279	54.28	1002
15 - 59	3164131	61.97	3236291	58.82	6400422	60.34	1016
15 - 64	3456745	67.28	3579555	65.06	7036300	66.13	1036
16 - 54	2809779	54.68	2818749	51.23	5628528	52.90	1003
16 - 59	3108721	60.50	3165000	57.53	6273721	58.96	1013
16 - 64	3381285	65.81	3508264	63.76	6889549	64.75	1038
55 -	1081772	21.09	1502364	27.31	2584136	24.31	1336
60 -	784830	15.27	1156113	21.01	1940943	18.24	1473
65 -	512256	9.97	812849	14.77	1325105	12.45	1537
14	74655	1.45	70676	1.28	145331	1.37	947
F&EPI:14-59; NŐ:14-54;	3259835	63.42	2960716	53.81	6219552	58.45	909
F&EPI: 60 ; NŐ: 55 ;	58683	1.14	71655	1.30	130318	1.22	1231
F&EPI:60-64; NŐ:55-59;	272564	5.30	346251	6.29	618815	5.82	1270

KOR&V	F&RPI	N&S	EGYUTT	KOR&V	F&RPI	N&S	EGYUTT
0	64762	61970	126732	45	64901	67537	132438
1	65289	62189	127478	46	66199	70515	136714
2	62524	60113	122637	47	61079	66323	127402
3	63598	61062	124660	48	59905	66786	126591
4	67104	63509	133613	49	57708	65657	123365
0-4	323277	303843	632120	45-49	303392	336918	646710
5	71009	68581	139590	50	56317	65093	121410
6	73906	70905	144811	51	54695	65736	124431
7	82187	77132	153319	52	59364	66151	127515
8	84812	80030	164342	53	63408	67240	127648
9	88271	84204	172475	54	53754	68354	129108
5-9	400185	380852	781037	50-54	294538	332574	627112
10	92392	87111	179503	55	59912	67138	126150
11	96278	90950	187228	56	62574	71020	133574
12	91811	87049	178860	57	59380	67946	127326
13	78368	73871	152239	58	53202	68962	127164
14	76373	71696	143069	59	55738	65778	121516
10-14	435222	410677	845899	55-59	294906	340844	635760
15	74628	70654	145282	60	55385	69005	124990
16	75401	71264	145665	61	54951	70334	127295
17	76675	71636	148311	62	51654	63765	115419
18	76192	72253	148445	63	53819	67380	121199
19	73395	69209	142604	64	51111	68264	120375
15-19	376291	355016	731307	60-64	269520	339748	609368
20	68169	63913	132082	65	50054	67218	117272
21	66099	62419	128518	66	46154	64907	111061
22	65857	61793	127650	67	40098	55414	95512
23	65421	61554	126975	68	21297	29689	50946
24	63018	59702	122720	69	20641	28843	49444
20-24	328564	309381	637945	65-69	173244	246071	424315
25	67261	64240	131501	70	27473	29148	47421
26	69909	67364	137273	71	25499	27864	46363
27	70935	69329	140254	72	34825	33146	67971
28	74733	72164	145897	73	33261	30372	48333
29	78301	75438	153739	74	31377	49860	81937
25-29	361139	348535	709674	70-74	146035	220390	366425
30	89449	86353	175302	75	28175	44515	72690
31	96581	93587	191168	76	25991	42777	69768
32	101938	98328	202266	77	23561	39709	63278
33	92468	90430	182898	78	20418	35411	55829
34	82176	81222	163398	79	17243	31579	48822
30-34	462612	449920	912532	75-79	115388	193991	309379
35	82891	82769	165660	80	14396	27743	42639
36	85146	83538	168684	81	12272	23401	35671
37	81646	80394	162040	82	10302	20716	31018
38	79991	79978	159969	83	8137	18457	27394
39	77052	76432	153484	84	7590	16110	23690
35-39	406726	403111	809837	80-84	53985	106427	160412
40	67198	67190	134338	85	24304	60030	84334
41	65715	65503	132218				
42	75024	75674	150698				
43	68631	70029	138659				
44	68900	71987	140887				
40-44	345468	351382	696350	85-89	5126296	5494610	10620306

1996.ÉVI MUTATÓK:	F&PFI		NŐ			EGYÜTT	
	FŐ	NYERSZ. SZPL.	FŐ	NYERSZ. SZPL.	TISZTÍTOTT A.	FŐ	NYERSZ. SZPL.
ÉLVESZÜLET&SEK SZÁMA	66099	12.961	63002	11.521	50.611	129101	12.217
HALALOZÁSOK SZÁMA	77865	15.268	70153	12.831		148018	14.307
TERMÉSZETES SZAPOFODÁS	-11766	-2.307	-7151	-1.308		-18917	-1.793
TÉVYLEZÉS SZAPOFODÁS	-11828	-2.319	-7272	-1.310		-19100	-1.907
ÁTLAGOS ÉLETKOR		35.131		34.579			36.915
1000 F&PFIÁ JUTO NŐ			1072				
KERÉKÍTÉSI HIBA	-62		-121			-193	

KIEGÉPÍTÉSI KORCSOPORTOK
1987. I. 1

KORCSOPORT	F&PFI		NŐ		EGYÜTT		1000 F&PFIÁ
	FŐ	%	FŐ	%	FŐ	%	JUTO NŐ
0 - 2	192575	3.76	184272	3.35	376847	3.55	957
3 - 5	201711	3.93	193152	3.52	394863	3.72	959
6 - 13	618025	13.42	651252	11.95	1339277	12.61	947
14 - 17	303077	5.91	285250	5.19	588327	5.54	941
18 - 20	217756	4.25	205175	3.74	423131	3.98	943
18 - 22	349712	6.82	329587	6.03	679299	6.40	942
0 - 13	1032311	21.11	1028676	18.72	2110987	19.98	950
0 - 14	1158684	22.63	1103372	20.33	2259056	21.27	950
0 - 15	1233312	24.06	1171026	21.31	2404338	22.64	949
14 - 39	2011705	39.24	1937559	35.26	3949364	37.19	963
15 - 39	1935332	37.75	1865963	33.96	3801295	35.79	964
16 - 39	1860704	36.30	1795309	32.67	3656013	34.42	965
40 - 54	941399	18.53	1020774	18.59	1970672	18.55	1075
40 - 59	1244804	24.28	1361619	24.78	2616422	24.54	1094
40 - 64	1514324	29.54	1701366	30.96	3215690	30.29	1124
14 - 54	2961603	57.77	2958433	53.94	5920036	55.74	998
14 - 59	3256509	63.53	3298277	60.35	6555786	61.73	1013
14 - 64	3526029	68.78	3639025	66.23	7165054	67.46	1032
15 - 54	2885230	56.28	2886737	52.54	5771967	54.35	1001
15 - 59	3180136	62.04	3227581	58.74	6407717	60.33	1015
15 - 64	3489556	67.29	3567329	64.92	7016885	66.07	1034
16 - 54	2810602	54.83	2816083	51.25	5626685	52.98	1022
16 - 59	3105503	60.58	3156927	57.45	6262430	58.96	1017
16 - 64	3375023	65.94	3496675	63.64	6871703	64.70	1036
55 -	1032382	21.11	1507501	27.44	2539883	24.38	1373
60 -	787476	15.36	1166657	21.23	1954133	18.40	1482
65 -	517956	10.10	826909	15.05	1344865	12.66	1536
14	76373	1.49	71695	1.30	148068	1.39	937
FPI: 14-59; NŐ: 14-54;	3256509	63.53	2958433	53.94	6214942	58.52	970
FPI: 60 ; NŐ: 55 ;	55985	1.09	67138	1.22	123123	1.16	1189
FPI: 60-64; NŐ: 55-59;	269520	5.26	340844	6.20	610364	5.75	1265

KOR&V	F&PFI	N&O	EGYUTT	KOR&V	F&PFI	N&O	EGYUTT
0	84477	61700	126177	45	63277	71717	139994
1	84577	61823	126400	46	64279	67286	131565
2	65252	62155	127407	47	65678	70226	135904
3	62489	60092	122531	48	60402	66031	126433
4	63566	61034	124600	49	59122	66441	125563
0-4	320361	306404	627165	45-49	317758	341701	659459
5	67066	63485	130551	50	56360	65320	122280
6	70981	68561	139542	51	55564	64699	120253
7	73883	70890	144763	52	57816	65332	121148
8	82157	77123	159230	53	58199	65711	124110
9	84789	80014	164803	54	59393	66744	126137
5-9	378876	360063	738339	50-54	233132	327796	615034
10	88251	84191	172442	55	53624	67927	126451
11	92363	87988	179451	56	57466	66546	124412
12	96245	90941	187186	57	61217	70383	131600
13	91784	87031	178815	58	57937	67213	125150
14	79340	73358	152198	59	56717	68213	124930
10-14	446983	423109	870092	55-59	292361	340182	632543
15	76341	71568	148009	60	54177	65006	119192
16	74567	70624	145195	61	54334	68089	122423
17	75348	71234	146592	62	55232	69355	124587
18	76596	71606	143202	63	49953	62782	112716
19	76084	72224	148312	64	51140	66259	118199
15-19	378936	357364	736300	60-64	265636	331490	597126
20	73290	69166	142456	65	43187	68016	117203
21	68057	63887	131944	66	48111	65907	114018
22	66024	62381	123405	67	44152	63380	107532
23	65765	61766	127531	68	38309	54011	92320
24	65306	61526	126132	69	20230	28839	49069
20-24	338442	318726	657168	65-69	139989	280153	480142
25	62922	59665	122587	70	13463	27923	47386
26	67133	64198	131331	71	19269	28190	47458
27	69770	67327	137097	72	23849	36466	60315
28	70782	69282	140064	73	32437	50911	83368
29	74582	72114	146696	74	30775	48107	78862
25-29	345189	332586	677775	70-74	125793	191617	317410
30	78136	75364	153500	75	23315	47303	76618
31	89228	86269	175497	76	25624	41892	67516
32	96314	93473	187787	77	23494	39989	63483
33	101661	98209	199870	78	21387	36739	57826
34	92169	90320	182489	79	13107	32675	50782
30-34	457508	443635	901143	75-79	117627	198598	316225
35	81873	81102	162975	80	15093	28837	41930
36	82578	82617	165115	81	12970	24962	37932
37	84760	83380	168140	82	10366	20790	31156
38	81260	80265	161525	83	3661	18207	26803
39	79601	79785	159386	84	7465	16034	23499
35-39	410072	407149	817221	80-84	54555	109930	163385
40	76639	76271	152910	85 -	24724	61880	86604
41	66788	67022	133810				
42	65277	66322	131599				
43	74489	75454	149943				
44	68102	69789	137891				
40-44	351295	354858	706153	85-89	5114237	5486541	10600778

1997. ÉVI MUTATÓK:	FÉRFI		NŐ			EGYÜTT	
	FŐ	NYERFSZÉRL.	FŐ	NYERFSZÉRL.	TÍFELTARTOTT A.	FŐ	NYERFSZÉRL.
ÉLVSSZÜLETÉSEK SZÁMA	65815	12.935	62721	11.498	50.368	128536	12.186
HALALOZÁSOK SZÁMA	77860	15.303	70763	12.761		148623	14.090
FERMÉSZETES SZAPOFODÁS	-12045	-2.368	-8042	-1.473		-20087	-1.704
TÁNYLEGESES SZAPOFODÁS	-12059	-2.370	-8069	-1.479		-20128	-1.908
ÁTLAGOS ÉLETKOR		35.219		38.700			37.021
1000 FÉRFIÉRA JUTO NŐ			1073				
KEREKÍTÉSI HIRA	-14		-27			-41	

KIEGÉBLET KORCSOPORTOK
1999. I. f.

KORCSOPORT	FÉRFI		NŐ		EGYÜTT		1000 FÉRFIÉRA
	FŐ	%	FŐ	%	FŐ	%	JUTO NŐ
0 - 2	134306	3.80	185678	3.38	379984	3.58	956
3 - 5	193121	3.78	184611	3.36	377732	3.56	956
6 - 13	690453	13.31	645829	11.77	1326282	12.51	949
14 - 17	304596	5.96	287388	5.24	591984	5.58	944
18 - 20	225970	4.42	213000	3.89	438970	4.14	943
18 - 22	360051	7.04	339263	6.18	699319	6.60	942
0 - 13	1067380	20.88	1016118	18.52	2083998	19.66	952
0 - 14	1146220	22.41	1089976	19.87	2236196	21.09	951
0 - 15	1222561	23.91	1161644	21.17	2384205	22.49	950
14 - 39	2008497	39.27	1933313	35.24	3941805	37.18	963
15 - 39	1930147	37.74	1859460	33.89	3789607	35.75	963
16 - 39	1853806	36.25	1787792	32.59	3641598	34.35	964
40 - 54	957195	18.72	1024355	18.67	1981540	18.69	1070
40 - 59	1249546	24.43	1364537	24.87	2614083	24.66	1092
40 - 64	1515182	29.63	1696027	30.91	3211209	30.29	1119
14 - 54	2965672	57.99	2957673	53.91	5923345	55.88	997
14 - 59	3258033	63.71	3297855	60.11	6555888	61.94	1012
14 - 64	3523669	68.90	3629345	66.15	7153014	67.48	1030
15 - 54	2887332	56.46	2883815	52.56	5771147	54.44	999
15 - 59	3173693	62.17	3223997	58.76	6403690	60.41	1014
15 - 64	3445329	67.17	3555497	64.90	7000826	66.04	1032
16 - 54	2810991	54.96	2812147	51.26	5623138	53.04	1000
16 - 59	3103352	60.68	3152329	57.46	6255681	59.01	1016
16 - 64	3368338	65.87	3483819	63.50	6852157	64.64	1034
55 -	1080685	21.13	1512750	27.57	2593435	24.46	1400
60 -	738324	15.41	1172568	21.37	1910892	18.50	1487
65 -	522638	10.22	841078	15.33	1363716	12.86	1609
14	78340	1.53	73858	1.35	152198	1.44	941
FPI: 14-59; NŐ: 14-54;	3258033	63.71	2957673	53.91	6215706	58.63	908
FPI: 60 ; NŐ: 55 ;	54177	1.06	67827	1.24	122004	1.15	1252
FPI: 60-64; NŐ: 55-59;	255636	5.19	340192	6.20	605828	5.71	1281

KORÉV	F&PPI	NŐ	ZGYMFT	KORÉV	F&PPI	NŐ	EGYÜMFT
0	64539	61764	126303	45	67490	69533	137023
1	64303	61553	125856	46	67632	71455	139087
2	64545	61786	126331	47	63586	67002	130598
3	65212	62126	127338	48	64955	69908	134963
4	62466	60062	122528	49	53715	65687	125402
0-4	321065	307291	628356	45-49	323378	343585	666963
5	63540	61011	124551	50	59356	66097	124453
6	67050	63472	130522	51	56204	64914	121118
7	70954	68539	139433	52	54734	64293	119027
8	73860	70876	144736	53	56980	64896	121776
9	82139	77106	159245	54	57420	65220	122640
5-9	357543	341004	698547	50-54	293594	325420	609014
10	84771	80304	164775	55	53270	66226	124496
11	88220	84173	172393	56	57482	67225	124707
12	92335	87078	179413	57	56610	65949	122559
13	96219	90926	187145	58	59725	69622	129347
14	91754	87015	179769	59	56460	66484	122944
10-14	453299	429196	882495	55-59	293547	335506	624053
15	78309	73838	152147	60	55132	67413	122545
16	76282	71642	147924	61	52586	64149	116735
17	74510	70591	145101	62	52691	67141	119332
18	75272	71193	146465	63	53412	68292	121704
19	76485	71585	148070	64	43217	61743	107960
15-19	380858	358849	739707	60-64	262038	328738	590776
20	75979	72194	148173	65	49384	65060	115044
21	73169	69146	142315	66	47373	66694	113967
22	67982	63450	131832	67	46023	64356	110379
23	65928	62352	128230	68	42184	61782	103966
24	65646	61738	127394	69	36398	52459	98957
20-24	348704	329280	677984	65-69	221362	310351	632213
25	65210	61490	126700	70	19067	27918	46985
26	62802	59624	122426	71	18315	27003	45318
27	66997	64163	131160	72	18018	27150	45168
28	69617	67269	136886	73	22213	34946	57159
29	70645	69232	139377	74	33306	48644	79650
25-29	335271	321778	657049	70-74	107619	165661	273280
30	74417	72044	146461	75	28215	45635	73850
31	77938	75291	153229	76	25657	44513	71170
32	88978	86162	175140	77	23165	39164	62329
33	96048	93358	189406	78	21031	37001	59032
34	101333	98086	199419	79	18695	33902	52597
30-34	438714	424941	863635	75-79	117763	200215	317978
35	91835	90184	182019	80	15844	29838	45686
36	81566	80958	162524	81	13146	25938	39084
37	82199	82462	164661	82	10960	22177	33137
38	84349	83248	167597	83	9717	18267	26984
39	80865	80066	163931	84	7244	15817	23061
35-39	420814	416918	837732	80-84	55915	112037	167952
40	79176	79618	157794	85-	24965	63311	98276
41	76169	76080	152243				
42	66334	66330	133164				
43	64808	66129	133937				
44	73919	75200	149119				
40-44	360406	361857	724263	ÖSSZESEN	5102355	5477938	10980293

1988. éVI MUTATÓK:	F&FPI		NÖ			EGYÜTT	
	PÖ	NYERS EZRL.	PÖ	NYERS EZPL.	TISZTÍTOTT A.	PÖ	NYERS EZPL.
ÁLVESZÜLET&SEK SZÁMA	65879	12.978	62786	11.517	50.333	129665	12.222
HALALOZÁSOK SZÁMA	77714	15.310	71389	13.096		149103	14.163
TERH&SZETES SZÁPOFODÁS	-11835	-2.332	-8603	-1.579		-20438	-1.941
T&NYILEGES SZÁPOFODÁS	-11882	-2.341	-8603	-1.578		-20485	-1.946
ÁTLAGOS &LETKÖR		35.305		38.815			37.122
1000 F&FPIRA JÚTÓ NÖ			1074				
KERENKÍT&SI HIBA	-47		0			-47	

KISEMÉLT KORCSOPORTOK
1989. I. 1

KORCSOPORT	F&FPI		NÖ		EGYÜTT		1000 F&FPIRA
	PÖ	%	PÖ	%	PÖ	%	JÚTÓ NÖ
0 - 2	193387	3.79	185103	3.38	378490	3.58	957
3 - 5	121213	3.75	183199	3.30	374417	3.54	958
6 - 13	655548	12.35	622174	11.35	1277722	12.39	949
14 - 17	320955	6.29	303086	5.53	623941	5.90	945
18 - 20	227735	4.46	214972	3.92	442708	4.18	944
19 - 22	359987	7.23	347968	6.35	716955	6.78	943
0 - 13	1040153	20.39	990476	18.08	2030629	19.19	952
0 - 14	1131907	22.18	1077491	19.67	2209398	20.88	952
0 - 15	1210216	23.72	1151329	21.02	2361545	22.32	951
14 - 39	2016115	39.51	1939781	35.39	3954896	37.39	962
15 - 39	1924361	37.72	1851766	33.80	3776127	35.69	962
16 - 39	1846052	36.18	1777928	32.46	3623980	34.25	963
40 - 54	967378	18.96	1032862	18.85	2000240	18.91	1068
41 - 59	1255925	24.61	1368368	24.98	2624293	24.80	1090
40 - 64	1517963	29.75	1697106	30.98	3215069	30.39	1118
14 - 54	2981493	58.47	2971643	54.25	5955136	56.29	996
14 - 59	3272040	64.13	3107149	60.37	6379189	62.18	1011
14 - 64	3534079	69.26	3635887	66.37	7169965	67.77	1029
15 - 54	2891739	56.67	2834628	52.66	5726367	54.60	998
15 - 59	3180286	62.33	3220134	58.78	6400420	60.49	1013
15 - 64	3492324	67.47	3548872	64.78	6991196	66.08	1031
16 - 54	2813430	55.14	2810790	51.31	5624220	53.16	999
16 - 59	3101977	60.80	3146296	57.44	6248273	59.06	1014
16 - 64	3364015	65.93	3475034	63.44	6839049	64.64	1033
55 -	1073709	21.14	1515819	27.67	2594528	24.52	1405
60 -	790162	15.49	1180313	21.55	1970475	18.62	1494
65 -	528124	10.35	851575	15.55	1379699	13.04	1612
14	31754	1.80	87015	1.59	178769	1.69	949
FPI:14-59; NÖ:14-54;	3272040	64.13	2971643	54.25	6243683	59.01	908
FPI:60 ; NÖ:55 ;	55132	1.08	66225	1.21	121358	1.15	1201
FPI:60-64; NÖ:55-59;	262038	5.14	335506	6.12	597544	5.65	1280

KORÉV	FÉRFI	NŐ	EGYÜTT	KORÉV	FÉRFI	NŐ	EGYÜTT
0	65112	62309	127421	45	71251	74915	149166
1	64361	61611	125972	46	65849	69271	136120
2	64263	61517	125780	47	66937	71155	138092
3	64502	61756	126258	48	62992	66701	129693
4	65186	62106	127292	49	64209	69545	133754
0-4	323424	309299	632723	45-49	334088	351597	685685
5	62438	60047	122485	50	58949	65349	124298
6	63518	61000	124518	51	57586	65689	123275
7	67025	63449	130474	52	55370	64515	119885
8	70930	68531	139461	53	53950	63859	117709
9	73841	70858	144699	54	55923	64410	120333
5-9	337752	323885	661637	50-54	291678	323822	605500
10	82114	77096	159210	55	56336	64718	121054
11	84745	79989	164734	56	57140	65639	122779
12	88191	84164	172355	57	56238	66620	122858
13	92311	87062	179373	58	55232	65236	120468
14	96184	90908	187092	59	58210	68867	127077
10-14	443545	419219	862764	55-59	283156	331080	614236
15	91712	86989	178701	60	54386	65703	120589
16	78253	73809	152062	61	53508	66521	120029
17	76224	71609	147833	62	50993	63250	114243
18	74437	70564	145001	63	50956	66116	117072
19	75161	71177	146338	64	51552	67158	118710
15-19	395787	374148	769935	60-64	261995	328748	590643
20	76378	71548	147926	65	45403	60626	107029
21	75857	72169	148026	66	43042	63796	111838
22	73091	69103	142194	67	45225	65124	110349
23	67891	63824	131715	68	41971	62732	106703
24	65808	62323	128131	69	40076	60706	100982
20-24	359025	338967	697992	65-69	223717	312284	536001
25	65554	61699	127253	70	34314	50790	85104
26	65086	61447	126533	71	17948	26995	44943
27	62678	59591	122269	72	17131	25999	43130
28	66851	64113	130964	73	16786	26015	42801
29	69480	67231	136711	74	20599	33374	53973
25-29	329649	314081	643730	70-74	106728	163173	269901
30	70493	69163	139656	75	27509	46146	73655
31	74233	71974	146207	76	25655	42942	68597
32	77729	75195	152924	77	24103	41615	65718
33	88728	86055	174783	78	20734	36235	56969
34	95736	93240	188976	79	18649	34148	52797
30-34	406919	395627	802546	75-79	116650	201086	317736
35	100960	97940	198900	80	16364	30963	47327
36	91486	90021	181507	81	13804	26838	40642
37	81192	80806	161998	82	11110	23046	34156
38	81810	82331	164141	83	9212	19498	28710
39	83947	83043	166990	84	7286	15964	23150
35-39	439395	434141	873536	80-84	57776	116209	173995
40	80430	79898	160328	85-	24397	64274	89261
41	78688	79425	158113				
42	75652	75868	151520				
43	65861	66642	132503				
44	64314	65900	130214				
40-44	364945	367733	732678	ÖSSZESEN	5091116	5469363	10560479

1989. ÉVI MUTATOK:	FÉRFI		NŐ			EGYÜTT	
	FŐ	NYERS EZRL.	FŐ	NYERS EZRL.	TISZTÍTOTT A.	FŐ	NYERS EZRL.
ÉLVESZÜLETÉSEK SZÁMA	66461	13.124	63343	11.639	50.766	129804	12.354
HALÁLOZÁSOK SZÁMA	77689	15.341	71937	13.218		149626	14.241
TERMÉSZETES SZAPORODÁS	-11228	-2.217	-8594	-1.579		-19822	-1.987
TÉNYLEGES SZAPORODÁS	-11239	-2.219	-8575	-1.576		-19814	-1.986
ÁTLAGOS ÉLETKOR		35.385		38.920			37.216
1000 FÉRFIJA JUTO NŐ			1074				
KERÉKÍTÉSI HIBA	-11		19			2	

KIEMELT KORCSOPOTOK
1990. I. 1

KORCSOPORT	FÉRFI		NŐ		EGYÜTT		1990 FÉRFIJA
	FŐ	%	FŐ	%	FŐ	%	JUTO NŐ
0 - 2	193736	3.81	185437	3.39	379173	3.59	957
3 - 5	192126	3.77	183909	3.36	376035	3.56	957
6 - 13	622675	12.23	592149	10.83	1214824	11.50	951
14 - 17	342373	6.72	323315	5.91	665688	6.30	944
18 - 20	225976	4.44	213289	3.90	439265	4.16	944
18 - 22	374924	7.36	354561	6.48	729485	6.91	946
0 - 13	1008537	19.81	961495	17.59	1970032	18.65	953
0 - 14	1104721	21.70	1052403	19.24	2157124	20.43	953
0 - 15	1196433	23.50	1139392	20.83	2335825	22.12	952
14 - 39	2026959	39.81	1947872	35.61	3974831	37.64	961
15 - 39	1930775	37.92	1856964	33.95	3787739	35.97	962
16 - 39	1839063	36.12	1769975	32.36	3609038	34.17	962
40 - 54	930711	19.26	1043142	19.07	2023853	19.16	1054
40 - 59	1263867	24.82	1374222	25.13	2638089	24.98	1097
40 - 64	1525762	29.97	1702970	31.14	3228732	30.57	1116
14 - 54	3007670	59.08	2991014	54.69	5998684	56.80	994
14 - 59	3290826	64.64	3322094	60.74	6612920	62.62	1010
14 - 64	3552721	69.78	3650942	66.75	7203663	68.21	1028
15 - 54	2911486	57.19	2900106	53.02	5811592	55.03	996
15 - 59	3194642	62.75	3231186	59.03	6425828	60.95	1011
15 - 64	3456537	67.89	3559934	65.09	7016471	66.44	1030
16 - 54	2819774	55.39	2813117	51.43	5632891	53.34	998
16 - 59	3102930	60.95	3144197	57.49	6247127	59.16	1013
16 - 64	3364925	66.09	3472945	63.50	6837870	64.75	1032
55 -	1074939	21.11	1516854	27.73	2591793	24.54	1411
60 -	791753	15.55	1185774	21.63	1977527	18.73	1498
65 -	529858	10.41	857026	15.67	1386884	13.13	1617
14	96184	1.89	90908	1.66	187092	1.77	945
FPI: 14-59; NŐ: 14-54;	3290926	64.64	2991014	54.69	6281940	59.48	909
FPI: 60 ; NŐ: 55 ;	54386	1.08	64718	1.18	119104	1.13	1179
FPI: 60-64; NŐ: 55-59;	261895	5.14	331080	6.05	592975	5.62	1264

KORÉV	F&FPI	NÖ	EGYÉP	KORÉV	F&FPI	NÖ	EGYÉP
0	65861	61026	129847	45	61736	65540	137396
1	64934	62162	127036	46	72560	74841	147201
2	64323	61577	125900	47	63127	68984	135111
3	64227	61491	125713	48	65160	70811	136991
4	64478	61735	126213	49	62171	66341	129532
0-4	323823	301991	633814	45-49	332754	346477	677231
5	65158	62082	127240	50	61386	69167	132673
6	62409	60027	122436	51	51170	60794	123114
7	63494	60979	124473	52	55729	65298	122017
8	67002	63439	130441	53	54471	64094	114555
9	70916	69516	139432	54	52941	63384	116325
5-9	328979	315043	644022	50-54	285607	326887	612584
10	73821	70849	144669	55	54868	63914	118792
11	82093	77081	159174	56	55240	64184	119388
12	84721	79974	164635	57	55338	65051	120449
13	88169	84149	172318	58	54868	65307	120775
14	92278	87048	179326	59	53825	64533	118358
10-14	421082	399100	320182	55-59	274699	323549	598249
15	96144	90879	187023	60	56584	64061	124645
16	91647	86957	178604	61	51266	64830	118096
17	78194	73769	151963	62	51888	65593	117481
18	76148	71576	147724	63	43313	62282	111595
19	74326	70541	144867	64	41185	65013	114198
15-19	416459	393722	810131	60-64	262236	325779	586015
20	75050	71136	146136	65	43616	65948	115564
21	76253	71523	147776	66	44604	69448	104352
22	75776	72127	147903	67	45754	62291	108245
23	72988	69076	142064	68	43203	63479	106682
24	67768	63792	131560	69	41780	60929	102799
20-24	367835	347654	713499	65-69	225157	312095	537262
25	65717	62283	123330	70	37786	58096	95482
26	65425	61660	127085	71	32296	49114	81410
27	64955	61415	126370	72	16785	25992	42777
28	62539	59544	122033	73	15956	24919	40875
29	66716	64066	130782	74	15526	24850	40376
25-29	325352	308969	634320	70-74	118349	182971	301320
30	69333	67160	136493	75	13843	31669	50512
31	70316	69090	139406	76	25716	43422	68418
32	74029	71882	145911	77	23197	40141	63338
33	77508	75107	152615	78	21573	38507	60030
34	88449	85952	174401	79	19382	33439	51921
30-34	379635	369191	748826	75-79	107011	187178	294199
35	95384	93101	188485	80	15326	31187	47513
36	100581	97762	198343	81	14253	27853	42106
37	91071	89850	180921	82	11662	23849	35511
38	80801	80674	161475	83	3343	20253	29596
39	81414	82128	163542	84	7703	16936	24639
35-39	449251	443515	892766	80-84	52287	120078	179365
40	83496	82866	166352	85	25048	65098	90146
41	79932	79701	159633				
42	78146	79203	157349				
43	75112	75652	153764				
44	65360	66422	131782				
40-44	382046	383844	765890	85-89	5080700	5461140	10541840

1990. éVI MUTATÓK:	FÉRFI			NŐ			ÖSSZE	
	FŐ	NYERS SZÁZ.	FŐ	NYERS SZÁZ.	TISZTÍTOTT A.	FŐ	NYERS SZÁZ.	
ELVESZÜLETÉSEK SZÁMA	67228	13.315	64041	11.793	51.314	131309	12.521	
HALALOZÁSOK SZÁMA	77671	15.171	72317	13.303		149988	14.103	
TERMÉSZETES SZÁPOPODÁS	-10443	-2.056	-8236	-1.516		-18679	-1.782	
TÁNYLÉGES SZÁPOPODÁS	-10416	-2.061	-8223	-1.513		-18639	-1.777	
ÁTLAGOS ÉLETKOR		35.459		39.015			37.311	
1000 FÉRFI RA JUTÓ NŐ			1075					
KERÉKÍTÉSI HIBA	27		13			40		

KIEGÉLT KORCSOPORTOK
1991. I. 1

KORCSOPORT	FÉRFI		NŐ		ÖSSZE		1000 FÉRFI RA JUTÓ NŐ
	FŐ	%	FŐ	%	FŐ	%	
0 - 2	195118	3.84	186765	3.42	381883	3.62	957
3 - 5	191863	3.82	185308	3.39	377171	3.60	956
6 - 13	592625	11.66	565013	10.35	1157638	10.78	953
14 - 17	358263	7.05	338653	6.20	696916	6.61	945
18 - 20	225524	4.44	213253	3.90	438777	4.16	946
19 - 22	377553	7.43	356903	6.54	734456	6.97	945
0 - 13	991606	19.32	937986	17.15	1918692	18.20	955
0 - 14	1073384	21.14	1024134	18.75	2097518	19.30	954
0 - 15	1177028	23.03	1115013	20.42	2292041	21.68	953
14 - 39	2010810	39.97	1950099	35.71	3960908	37.76	960
15 - 39	1938532	38.15	1863050	34.11	3801582	36.06	961
16 - 39	1842339	36.26	1772171	32.45	3614510	34.29	962
40 - 54	993497	19.69	1057209	19.35	2055705	19.50	1054
43 - 59	1271196	25.06	1380757	25.23	2653953	25.18	1084
40 - 64	1531432	30.18	1706536	31.25	3239968	30.73	1113
14 - 54	3023307	59.62	3107306	58.07	6130613	57.26	993
14 - 59	3304006	65.03	3330955	60.99	6634961	62.94	1029
14 - 64	3564242	70.15	3656634	66.96	7220876	68.50	1026
15 - 54	2937029	57.81	2920259	53.47	5857287	55.56	994
15 - 59	3211723	63.21	3243807	59.40	6455530	61.24	1010
15 - 64	3471964	68.34	3569596	65.36	7041560	66.80	1028
16 - 54	2840885	55.92	2829379	51.81	5670264	53.79	936
16 - 59	3115584	61.32	3152928	57.73	6268512	59.46	1012
16 - 64	3375820	66.44	3478707	63.70	6854527	65.02	1030
55 -	1369787	27.06	1516748	27.77	2886535	27.54	1418
60 -	795088	15.65	1193199	21.85	1988287	18.36	1501
65 -	534852	10.53	867420	15.58	1402272	13.30	1622
14	92278	1.82	87042	1.59	179320	1.70	943
FFI: 14-59; Nő: 14-54;	3304006	65.03	3007306	56.07	6311312	59.87	910
FFI: 60 ; Nő: 55 ;	56584	1.11	63914	1.17	120498	1.14	1130
FFI: 60-64; Nő: 55-59;	260236	5.12	323549	5.92	583785	5.54	1243

KORÉV	F&FPI	NŐ	EGYÜTT	KORÉV	F&FPI	NŐ	EGYÜTT
0	66695	63824	130519	45	64773	66173	130946
1	65681	62877	128558	46	63131	65413	128544
2	64891	62118	127009	47	71780	74330	146110
3	64286	61545	125831	48	65400	68669	134069
4	64197	61467	125664	49	65410	70466	135976
0-4	325750	311831	637581	45-49	333494	345051	675545
5	64448	61712	126160	50	61374	66019	127393
6	65129	62062	127191	51	62547	68762	131309
7	62389	60012	122401	52	57303	64542	121845
8	63473	60972	124445	53	55812	64889	120661
9	66990	63426	130416	54	53551	63603	117154
5-9	322429	308184	630613	50-54	290587	327775	618362
10	70899	68505	139404	55	51339	62890	114829
11	73798	70829	144627	56	53801	63349	117150
12	82066	77069	159135	57	54044	63561	117605
13	84698	79960	164658	58	54540	64351	119891
14	88137	84129	172266	59	53468	65190	119658
10-14	399598	380492	780090	55-59	267792	319341	587133
15	92238	87019	179257	60	52323	63775	116098
16	96072	90845	186917	61	54920	67159	122079
17	91578	86914	178492	62	51656	63932	115588
18	78112	73742	151854	63	50181	64589	114770
19	76036	71557	147593	64	47594	61241	108835
15-19	434036	410077	844113	60-64	256674	320696	577370
20	74220	70508	144728	65	47334	63839	111173
21	74932	71113	146045	66	47695	64664	112349
22	76176	71476	147652	67	42565	58048	100713
23	75664	72095	147759	68	43905	60715	104670
24	72859	69039	141898	69	41044	61652	102696
20-24	373851	354231	728092	65-69	222633	308918	531551
25	67670	63753	131423	70	39391	58989	98390
26	65592	62244	127816	71	35566	56182	91748
27	65296	61624	126920	72	30207	47293	77500
28	64813	61370	126183	73	15629	24917	40546
29	62416	59507	121923	74	14765	23798	38563
25-29	325787	308498	634285	70-74	135558	211179	346737
30	66577	64005	130532	75	14230	23576	37806
31	69161	67090	136251	76	17131	29798	46929
32	70121	69007	139128	77	22614	40589	63203
33	73823	71793	145616	78	20755	37137	57892
34	77260	75013	152273	79	19128	35537	54665
30-34	356942	346908	703950	75-79	93858	166637	260995
35	88125	85822	173947	80	16097	30540	46637
36	95024	92935	187959	81	14223	28058	42291
37	100120	97578	197698	82	12040	24760	36800
38	90636	89701	180337	83	9305	20957	30762
39	80413	80473	160886	84	7804	17593	25397
35-39	454318	446509	900827	80-84	53369	121908	181877
40	80975	81952	162927	85 -	25434	66686	92120
41	82980	82660	165640				
42	79386	79479	153865				
43	77587	78974	156561				
44	74534	75401	149935				
40-44	395462	398466	793923	ÖSSZESEN	5071172	5453387	10524559

1991. ÉVI MUTATOK:	FÉRFI		NŐ			EGYÜTT	
	PÖ	NYERS EZRL.	PÖ	NYERS EZRL.	TISZTÍPOTT A.	PÖ	NYEPS EZRL.
ÉLVESZÜLETÉSEK SZÁMA	68076	13.500	64891	11.961	51.318	132967	12.702
HALALOZÁSOK SZÁMA	77568	15.383	72599	13.391		150167	14.345
TERMÉSZETES SZAPORODÁS	-9492	-1.893	-7708	-1.420		-17200	-1.643
TÉNYLEGES SZAPORODÁS	-9528	-1.939	-7753	-1.429		-17281	-1.651
ÁTLAGOS ÉLETKOR		35.528		39.101			37.379
1000 FÉRFIÉRA JUTÓ NŐ			1075				
KÖRREKÍTÉSI HIBA	-36		-45			-81	

KIRKELT KÖRCSOPORTOK
1992. I. 1

KÖRCSOPORT	FÉRFI		NŐ		EGYÜTT		1000 FÉRFIÉRA
	PÖ	%	PÖ	%	PÖ	%	JUTÓ NŐ
0 - 2	197267	3.89	188819	3.46	386086	3.67	957
3 - 5	192931	3.80	184724	3.33	377655	3.59	957
6 - 13	569442	11.23	542835	9.95	1112277	10.57	953
14 - 17	363025	7.26	348907	6.40	716932	6.81	948
18 - 20	228368	4.50	215807	3.96	444175	4.22	945
19 - 22	379476	7.48	358396	6.57	737872	7.01	944
0 - 13	959640	18.92	916378	16.80	1876018	17.83	955
0 - 14	1047777	20.66	1000507	18.35	2048284	19.46	955
0 - 15	1140015	22.48	1087526	19.94	2227541	21.17	954
14 - 39	2033071	40.09	1950352	35.76	3983423	37.85	959
15 - 39	1944934	38.35	1866223	34.22	3811157	36.21	960
16 - 39	1852696	36.53	1779204	32.63	3631900	34.51	960
40 - 54	1016543	20.05	1071292	19.64	2087835	19.84	1054
40 - 59	1284335	25.33	1390633	25.50	2674968	25.42	1083
40 - 64	1541009	30.39	1711329	31.38	3252338	30.90	1111
14 - 54	3049614	60.14	3021644	55.41	6071258	57.69	991
14 - 59	3317406	65.42	3340985	61.26	6658391	63.27	1007
14 - 64	3574080	70.48	3661681	67.15	7235761	68.75	1025
15 - 54	2961477	58.40	2937515	53.87	5898992	56.05	992
15 - 59	3229269	63.68	3256856	59.72	6486125	61.63	1009
15 - 64	3485943	69.74	3577552	65.60	7063495	67.11	1026
16 - 54	2869239	56.58	2850496	52.27	5719735	54.35	993
16 - 59	3137031	61.86	3169837	58.13	6306868	59.93	1010
16 - 64	3393705	66.92	3490533	64.01	6884238	65.41	1029
55 -	1061918	20.94	1515365	27.79	2577283	24.49	1427
60 -	794126	15.66	1136024	21.93	1990150	18.91	1506
65 -	537452	10.60	975328	16.05	1412780	13.42	1629
14	38137	1.74	84129	1.54	172266	1.64	955
FPI: 14-59; Nő: 14-54;	3317406	65.42	3021644	55.41	6339050	60.23	911
FPI: 60 ; Nő: 55 ;	52323	1.03	62890	1.15	115213	1.09	1202
FPI: 60-64; Nő: 55-59;	256674	5.06	319341	5.96	576015	5.47	1244

KORÉV	FÉRFI	NŐ	EGYÜTT	KORÉV	FÉRFI	NŐ	EGYÜTT
0	57726	64805	132531	46	73860	75119	148979
1	65510	63671	130187	45	64152	65927	130089
2	65646	62838	128484	47	62455	65141	127596
3	64854	62094	126948	48	70383	73997	144380
4	64257	61528	125785	49	64659	68318	132977
0-4	328999	318936	643335	45-49	336119	348502	684621
5	64169	61446	125615	50	64568	70106	134674
6	64422	61701	126123	51	60565	65603	126168
7	65111	62043	127154	52	61624	69341	129965
8	62367	59999	122366	53	56374	64112	120490
9	63462	60960	124422	54	54871	64367	119238
5-9	319531	306149	625680	51-54	298006	322529	630535
10	56971	63422	130393	55	52540	63117	115657
11	70878	68493	139371	56	50925	62336	113261
12	73781	70825	144606	57	52613	62777	115490
13	82049	77059	159107	58	52732	62980	115612
14	84654	79941	164605	59	53148	63652	116800
10-14	178342	159740	338082	55-59	261978	314762	576740
15	88100	84108	172208	60	51974	64425	116399
16	92179	86987	179166	61	50781	62930	113711
17	96010	90802	186812	62	53260	66223	119483
18	91489	86873	178362	63	49954	62951	112905
19	77996	73724	151720	64	49426	63517	111943
15-19	445773	422494	868267	60-64	254395	320046	574441
20	75928	71516	147444	65	45800	60139	105939
21	74100	70479	144579	66	45494	62594	108088
22	74851	71072	145923	67	45615	63142	108757
23	76068	71450	147518	68	40764	56580	97344
24	75537	72055	147592	69	41715	58967	100682
20-24	376484	356572	733056	65-69	219388	301422	520810
25	72751	68998	141749	70	38701	59636	98387
26	67541	63713	131254	71	37076	57040	94116
27	65462	62212	127674	72	33259	54093	87351
28	65159	61579	126738	73	28127	45321	73448
29	64686	61324	126010	74	14452	23795	38257
25-29	335599	317826	653425	70-74	151624	239935	391559
30	62282	59448	121730	75	13530	22579	36109
31	66406	63942	130348	76	12937	22185	35122
32	68972	67010	135982	77	15487	27851	43338
33	69927	68925	138852	78	20244	37561	57805
34	73584	71710	145294	79	18411	34271	52682
30-34	341171	331035	672206	75-79	80609	144447	225056
35	76971	74902	151873	80	16748	32456	49204
36	87783	85665	173448	81	14026	27482	41508
37	94590	92761	187351	82	12023	24932	36955
38	99644	97425	197069	83	10129	21765	31894
39	90200	89489	179689	84	8196	18204	26400
35-39	449188	440242	889430	80-84	61122	124839	185961
40	79975	80301	160276	85 -	25921	68526	94347
41	80476	81753	162229				
42	82412	82434	164846				
43	78811	79250	158061				
44	76992	78708	155700				
40-44	398666	402446	801112	ÖSSZESEN	5062815	5446448	10509263

1992. ÉVI MUTATÓK:	FÉRFI		NŐ			EGYÜTT	
	FŐ	NYERS EZRL.	FŐ	NYERS EZRL.	TISZTILÓTT A.	FŐ	NYERS EZRL.
ÉLVESZÜLETÉSEK SZÁMA	69134	13.716	65891	12.163	51.785	135025	12.920
HALALOZÁSOK SZÁMA	77513	15.401	72842	13.446		150355	14.387
TERMÉSZETES SZAPOFODÁS	-8379	-1.665	-6951	-1.233		-15130	-1.467
TÉNYLEGESES SZAPOFODÁS	-8357	-1.660	-6939	-1.231		-15296	-1.464
ATLAGOS ÉLETKOR		35.538		39.176			37.448
1000 FÉRFI RA JUTÓ NŐ			1076				
KERÉKIRÁSI HIBA	22		12			34	

KIEMELT KORCSOPORTOK
1991.I.1

KORCSOPORT	FÉRFI		NŐ		EGYÜTT		1000 FÉRFI RA
	FŐ	%	FŐ	%	FŐ	%	
0 - 2	191933	3.95	191314	3.51	391202	3.72	957
3 - 5	193280	3.92	185068	3.40	378348	3.60	959
6 - 13	549040	10.84	524502	9.63	1073542	10.22	955
14 - 17	360952	7.13	341838	6.28	702790	6.69	947
18 - 20	247413	4.85	232113	4.26	477526	4.54	956
18 - 22	394364	7.79	371664	6.86	766028	7.31	949
0 - 13	942208	18.61	900884	16.54	1843092	17.54	956
0 - 14	1026972	20.28	980225	18.01	2007197	19.10	955
0 - 15	1114972	22.02	1064933	19.55	2179905	20.74	955
14 - 19	2031879	40.15	1943110	35.77	3974989	37.98	958
15 - 19	1944315	38.48	1868169	34.30	3812484	36.31	954
16 - 19	1860115	36.74	1784061	32.76	3644176	34.68	959
40 - 54	1032791	20.40	1083477	19.89	2116268	20.14	1049
40 - 59	1294769	25.57	1398237	25.67	2693006	25.63	1080
40 - 64	1549164	30.60	1718285	31.55	3267449	31.09	1199
14 - 54	3065670	60.55	3031597	55.66	6097267	58.02	989
14 - 59	3327648	65.73	3346349	61.44	6673997	63.51	1076
14 - 64	3592343	70.75	3666395	67.32	7258738	68.97	1024
15 - 54	2981006	58.88	2951646	54.19	5932652	56.45	990
15 - 59	3242984	64.05	3266408	59.97	6509392	61.94	1007
15 - 64	3497379	69.08	3586454	65.85	7083833	67.41	1025
16 - 54	2892906	57.14	2867538	52.65	5760444	54.81	931
16 - 59	3154884	62.31	3182300	58.43	6337184	60.30	1009
16 - 64	3409279	67.34	3502346	64.31	6911625	65.77	1027
55 -	1054937	20.84	1513977	27.80	2568914	24.44	1435
60 -	792959	15.66	1192115	22.02	1992174	18.96	1512
65 -	538564	10.64	879169	16.14	1417733	13.49	1632
14	34664	1.67	79941	1.47	114605	1.57	844
FPI: 14-59; NŐ: 14-54;	3327648	65.73	3031597	55.66	6359245	60.51	911
FPI: 60 ; NŐ: 55 ;	51974	1.03	63117	1.16	115091	1.10	1214
FPI: 60-64; NŐ: 55-59;	254395	5.02	314762	5.78	569157	5.42	1217

KORÉV	F&RPI	NÖ	EGYÜTT	KORÉV	F&RPI	NÖ	EGYÜTT
0	68856	65893	134749	45	76289	78420	154709
1	67542	64654	132196	46	73160	74836	147996
2	66471	63632	130103	47	63471	65451	129122
3	65604	62814	128418	48	61761	64848	126609
4	64832	62066	126898	49	70178	73615	143793
0-4	333305	319059	652364	45-49	344959	357370	702229
5	64231	61500	125731	50	63831	67969	131800
6	64139	61431	125570	51	63718	69674	133392
7	64409	61680	126089	52	53670	65209	124879
8	65089	62037	127126	53	60628	67381	128509
9	62353	59988	122341	54	55431	63635	119066
5-9	320221	306636	626857	50-54	303278	334368	637646
10	63444	60947	124391	55	53340	63872	117712
11	66947	63408	130355	56	51523	62554	114077
12	70854	68482	139336	57	49823	61780	111603
13	73757	70810	144567	58	51350	62107	113457
14	82012	77040	159052	59	51187	62196	113583
10-14	357014	340687	697701	55-59	257923	312509	579432
15	84631	79921	164552	60	51666	62915	114581
16	88039	84071	172110	61	50439	63573	114012
17	92105	86948	179053	62	49241	62051	111292
18	95906	90760	186666	63	51509	65209	116718
19	91352	86847	178199	64	48211	61902	110113
15-19	452033	428547	880580	60-64	251066	315650	566716
20	77884	73678	151562	65	46610	62367	108977
21	75808	71491	147299	66	44018	58965	102983
22	74020	70442	144462	67	43516	61124	106640
23	74743	71042	145785	68	43581	61545	105126
24	75936	71412	147348	69	39731	54951	93682
20-24	378391	358065	736456	65-69	216456	298952	515408
25	75428	72014	147442	70	39325	57090	96415
26	72618	68952	141570	71	36425	57716	94141
27	67405	63675	131080	72	34669	54916	89585
28	65318	62158	127476	73	30973	51837	82810
29	65027	61538	126565	74	26016	43281	69297
25-29	345796	328337	674133	70-74	167408	264840	432248
30	64546	61264	125810	75	13254	22578	35832
31	62125	59389	121514	76	12305	21246	33551
32	66222	63861	130083	77	11696	20739	32435
33	68776	66929	135705	78	13862	25768	39630
34	69697	68836	138533	79	17253	34656	52609
30-34	331366	320279	651645	75-79	69070	124987	194057
35	73312	71605	144917	80	16117	31300	47417
36	76684	74769	151453	81	14593	29206	43799
37	87382	85512	172894	82	11855	24425	36280
38	94132	92610	186742	83	10117	21917	32034
39	99166	97181	196347	84	8471	18917	27383
35-39	430676	421677	852353	80-84	61153	125760	186913
40	89716	89297	179013	85-	26441	70535	96976
41	79488	80106	159594				
42	79929	81525	161454				
43	81815	82202	164017				
44	78204	78985	157189				
40-44	409152	412115	821267	ÖSSZESEN	5055608	5440373	10495981

1993. ÉVI MUTATOK:	FÉRFI		NŐ			EGYÜTT	
	PÖ	NYERS EZRL.	PÖ	NYERS EZRL.	TISZTIPOTT A.	PÖ	NYERS EZFL.
ÉLVESZÜLTÉSEK SZÁMA	70291	13.933	66995	12.383	52.464	137286	13.156
HALALOZÁSOK SZÁMA	77462	15.416	73085	13.508		150547	14.427
TERMÉSZETES SZAPOFOGDÁS	-7171	-1.427	-6090	-1.125		-13261	-1.271
TÉNYLEGES SZAPORODÁS	-7207	-1.434	-6075	-1.123		-13282	-1.273
ÁTLAGOS ÉLETKOR		35.641		39.241			37.507
1000 FÉRFIRA JUTÓ NŐ			1076				
KERENKÍTÉSI PÍRA	-36		15			-21	

KIEMELT KORCSOPORTOK
1994. I. 1

KORCSOPORT	FÉRFI		NŐ		EGYÜTT		1000 FÉRFIRA JUTÓ NŐ
	PÖ	%	PÖ	%	PÖ	%	
0 - 2	202869	4.01	194179	3.57	397048	3.78	957
3 - 5	194667	3.85	186380	3.43	381047	3.63	957
6 - 13	530992	10.50	508783	9.35	1039775	9.91	958
14 - 17	346787	6.86	327980	6.03	674767	6.43	946
18 - 20	265142	5.24	251285	4.62	516427	4.92	948
18 - 22	414970	8.21	393218	7.23	808188	7.70	948
0 - 13	923528	18.37	889342	16.35	1812870	17.32	958
0 - 14	1010540	19.99	966382	17.76	1976922	18.84	956
0 - 15	1035171	21.66	1046303	19.23	2141474	20.40	955
14 - 39	2020274	39.96	1933945	35.55	3954219	37.67	957
15 - 39	1938262	38.34	1856905	34.13	3795167	36.16	958
16 - 39	1853631	36.66	1776984	32.66	3630615	34.59	959
40 - 54	1057289	20.91	1103853	20.29	2161142	20.59	1044
40 - 59	1315212	26.01	1416362	26.03	2731574	26.02	1077
40 - 64	1566278	30.98	1732012	31.94	3298290	31.42	1106
14 - 54	3077563	60.87	3037798	55.84	6115361	58.26	987
14 - 59	3335486	65.38	3350307	61.58	6685793	63.70	1004
14 - 64	3586552	70.44	3665957	67.38	7252509	69.10	1022
15 - 54	2995551	59.25	2960758	54.42	5956309	56.75	998
15 - 59	3253474	64.35	3273267	60.17	6526741	62.18	1006
15 - 64	3504340	69.32	3538917	65.97	7093457	67.58	1024
16 - 54	2910920	57.58	2880837	52.95	5791757	55.18	990
16 - 59	3163843	62.68	3193346	58.70	6362189	60.62	1038
16 - 64	3419909	67.65	3508996	64.50	6928905	66.01	1026
55 -	1049517	20.76	1513233	27.81	2562750	24.42	1442
60 -	731594	15.66	1200724	22.07	1932318	18.98	1517
65 -	540528	10.69	195074	3.62	1425602	13.58	1637
14	82012	1.62	77040	1.42	159052	1.52	939
FPI: 14-59; Nő: 14-54;	3335486	65.98	3037798	55.84	6373284	60.72	911
FPI: 60 ; Nő: 55 ;	51666	1.02	63872	1.17	115538	1.10	1236
FPI: 60-64; Nő: 55-59;	251066	4.97	312509	5.74	563575	5.37	1245

KORÉV	FÉRFI	NŐ	ÖGYÖRÉ	KORÉV	FÉRFI	NŐ	ÖGYÖRÉ
0	69981	66967	136948	45	77494	74689	152183
1	68675	65734	134409	46	75567	78127	153694
2	67502	64617	132119	47	72370	74520	146890
3	66434	63607	130041	48	62764	65355	128123
4	65578	62784	128362	49	61061	64516	125577
0-4	338170	323709	661879	45-49	349262	361216	710478
5	64800	62047	126847	50	61230	73237	142517
6	64203	61488	125691	51	62493	67544	130541
7	64121	61411	125532	52	62776	69241	132017
8	64382	61670	126052	53	54703	64765	123468
9	65076	62023	127099	54	59605	67375	126980
5-9	322582	308639	631221	50-54	311357	342166	655523
10	62338	59379	122317	55	54394	61141	117535
11	63426	60937	124363	56	52798	63305	116103
12	66929	63395	130324	57	50404	61996	112400
13	70840	68466	139306	58	44637	61114	109721
14	73735	70803	144538	59	50400	61833	111473
10-14	337268	323580	660848	55-59	256243	310989	567232
15	81988	77018	159006	60	43249	61474	111423
16	84569	79893	164462	61	50134	62075	112209
17	87971	84037	172008	62	43311	62690	111601
18	92012	86909	178921	63	47619	61105	109724
19	95776	90732	186508	64	49713	64125	113838
15-19	442316	418589	860905	60-64	246326	311469	557795
20	91226	86901	178027	65	46494	60785	107179
21	77755	73654	151409	66	44796	61159	105955
22	75725	71449	147174	67	42106	57572	99678
23	73913	70404	144317	68	41574	59579	101153
24	74618	71007	145625	69	41406	59771	101177
20-24	393237	373315	766552	65-69	216276	298866	515142
25	75823	71375	147198	70	36522	53201	89723
26	75285	71965	147250	71	37314	55203	92217
27	72466	68913	141379	72	34061	55664	89629
28	67259	63631	130990	73	32248	52621	84909
29	65191	62120	127311	74	23652	49503	78155
25-29	356024	338004	694028	70-74	163537	266096	434633
30	64886	61473	126359	75	23848	41058	64906
31	64391	61201	125592	76	12049	21245	33294
32	61957	59312	121269	77	11120	19860	30980
33	66042	63781	129823	78	10467	19192	29659
34	68561	66847	135408	79	12295	23779	36074
30-34	325837	312614	638451	75-79	69779	125134	194913
35	69444	68732	138176	80	15718	31655	47373
36	73031	71469	144500	81	14045	28154	42204
37	76327	74628	150955	82	12336	25955	38271
38	86964	85369	172333	83	3979	21469	31448
39	93678	92187	186065	84	3464	19050	27514
35-39	399444	392585	792029	80-84	60542	126244	186930
40	98636	96981	195617	85 -	27139	72749	99888
41	89164	89078	178242				
42	78939	79882	158821				
43	79352	81298	160650				
44	81183	81916	163099				
40-44	427274	429155	856429	ÖSSZESEN	5049613	5435163	10484776

1994. éVI MUTATOK:	FÉRFI		NŐ			EGYÜTT	
	FŐ	NYERSZ. EZRL.	FŐ	NYERSZ. EZRL.	TISZTIFŐTT A.	FŐ	NYERSZ. EZRL.
ÉLVESZÜLETÉSEK SZÁMA	71434	14.237	68092	12.608	53.172	130526	13.389
HALALOZÁSOK SZÁMA	77481	15.442	73331	13.569		150812	14.471
TERMÉSZETES SZAPORODÁS	-6047	-1.205	-5239	-0.969		-11286	-1.063
TENYLEGES SZAPORODÁS	-5995	-1.195	-5210	-0.964		-11205	-1.075
ÁTLAGOS ÉLETKOR		35.634		39.296			37.598
1000 FÉRFI RA JUTC NŐ			1076				
KÉREKIRÉSI HIBA	52		21			81	

KIEMELT KORCSOPORTOK
1995. I. I

KORCSOPORT	FÉRFI		NŐ		EGYÜTT		1000 FÉRFI RA JUTC NŐ
	FŐ	%	FŐ	%	FŐ	%	
0 - 2	206153	4.08	197318	3.63	403476	3.85	957
3 - 5	196812	3.90	188438	3.47	385250	3.67	957
6 - 13	521315	10.32	499369	9.19	1020684	9.71	958
14 - 17	329263	6.50	311751	5.74	640014	6.10	950
18 - 20	279014	5.53	264442	4.87	543456	5.18	948
19 - 22	432494	8.56	409545	7.54	842039	8.03	947
0 - 13	924285	18.30	895125	16.29	1809410	17.26	958
0 - 14	978023	19.76	955928	17.59	1933951	18.64	958
0 - 15	1080303	21.39	1032946	19.00	2112954	20.15	956
14 - 39	1930593	37.42	1905910	35.07	3836503	37.16	957
15 - 39	1916858	37.96	1835107	33.76	3751965	35.78	957
16 - 39	1834370	36.34	1758087	32.35	3592959	34.27	958
40 - 54	1089893	21.58	1132537	20.94	2222430	21.20	1039
40 - 59	1346136	26.66	1443526	26.56	2789662	26.61	1072
40 - 64	1532462	31.54	1754995	32.29	3347457	31.93	1102
14 - 54	3080486	61.00	3038447	55.90	6118933	58.36	946
14 - 59	3336729	65.08	3349436	61.63	6596165	63.77	1004
14 - 64	3583055	70.96	3660905	67.36	7243960	69.09	1022
15 - 54	3006751	59.54	2967644	54.60	5974395	56.99	987
15 - 59	3262994	64.62	3273633	60.32	6541627	62.39	1005
15 - 64	3509320	69.50	3590102	66.05	7099422	67.71	1023
16 - 54	2924763	57.92	2890626	53.18	5815389	55.47	938
16 - 59	3181006	62.00	3201615	58.91	6382621	60.38	1006
16 - 64	3427332	67.87	3513084	64.64	6940416	66.20	1025
55 -	1044842	20.69	1511591	27.91	2556433	24.38	1447
60 -	738599	15.62	1200692	22.09	1939291	18.97	1522
65 -	542273	10.74	989133	18.36	1431406	13.65	1640
14	71735	1.46	70803	1.30	144538	1.38	960
FPI: 14-59; NŐ: 14-54;	3336729	65.08	3038447	55.90	6375176	60.80	911
FPI: 60 ; NŐ: 55 ;	49949	0.99	63141	1.16	113090	1.08	1264
FPI: 60-64; NŐ: 55-59;	246326	4.88	310989	5.72	557315	5.32	1263

KOR&V	F&RPI	N&O	EGY&TT	KOP&V	F&RPI	N&O	EGY&TT
0	70831	67781	138612	45	80449	81613	162062
1	69791	66805	136596	46	75754	78397	155151
2	68629	65691	134320	47	74741	77807	152548
3	67463	64587	132050	48	71570	74188	145758
4	66408	63578	129986	49	62058	65025	127083
0-4	343122	328442	671564	45-49	365572	377030	742602
5	65553	62767	128320	50	61284	64187	124471
6	64771	62032	126803	51	63370	72781	141151
7	64183	61465	125648	52	62362	67129	129191
8	64108	61398	125506	53	61770	68779	130549
9	64365	61663	126028	54	57719	64288	122007
5-9	322980	309125	632305	50-54	310205	337164	647369
10	65059	62017	127076	55	53491	66855	125346
11	62319	59968	122287	56	53342	62581	115923
12	63409	60227	124336	57	51652	62738	114390
13	66912	63386	130298	58	49174	61327	110501
14	70811	68456	139267	59	47366	60451	107817
10-14	328510	314754	643264	55-59	260025	313952	573977
15	73701	70775	144476	60	43644	60718	109362
16	81924	76990	158914	61	48473	60655	109128
17	84505	79855	164360	62	43616	61210	109226
18	87884	83992	171876	63	47294	61728	109322
19	91878	86883	178761	64	45963	60092	106055
15-19	419892	398495	818387	60-64	239990	304403	543393
20	95631	90683	186314	65	47844	62966	110810
21	91078	86772	177850	66	44589	59604	104193
22	77679	73605	151284	67	42945	59710	102555
23	75620	71419	147039	68	40226	56123	96349
24	73786	70376	144162	69	33500	57869	97369
20-24	413794	392855	806649	65-69	215004	296272	511276
25	74507	70964	145471	70	39042	57868	96910
26	75679	71325	147004	71	34373	51447	85820
27	75130	71929	147059	72	34614	53147	87761
28	72315	68860	141175	73	31717	53248	84965
29	67128	63582	130710	74	29465	50249	80114
25-29	364759	346660	711419	70-74	169611	265959	435570
30	65051	62061	127112	75	26256	46958	73214
31	64724	61420	126144	76	21680	38634	60314
32	64204	61124	125328	77	10392	19957	30749
33	61787	59239	121026	78	3953	18372	28325
34	65829	63703	129532	79	3280	17710	26990
30-34	321595	307547	629142	75-79	78061	141531	219592
35	68305	66744	135049	80	10765	21711	32476
36	69185	68613	137798	81	13694	28478	42172
37	72698	71342	144040	82	11869	25025	36994
38	75960	74506	150466	83	10385	22825	33210
39	86544	85160	171704	84	9348	18658	27006
35-39	372692	366365	739057	80-84	55361	116697	171758
40	93174	92190	185364	85 -	27678	74648	102326
41	98026	96740	194766				
42	88555	88828	177383				
43	78367	79655	158022				
44	78735	81021	159756				
40-44	436857	438434	875291	ÖSSZESEN	5044408	5430533	10474941

1995. éVI MUTATÓK:	FÉRFI		NŐ			EGYÜTT	
	FŐ	NYERÉS EZRL.	FŐ	NYERÉS EZRL.	TISZTÍTOTT A.	FŐ	NYERÉS EZRL.
ÉLVESZÜLETÉSEK SZÁMA	72312	14.429	68913	12.764	53.438	141225	13.566
HALALOZÁSOK SZÁMA	77488	15.462	73555	13.624		151043	14.509
TERMÉSZETES SZAPORODÁS	-5176	-1.033	-4642	-0.860		-9818	-0.943
TÉNYLEGES SZAPORODÁS	-5205	-1.039	-4630	-0.858		-9835	-0.945
ÁTLAGOS ÉLETKOR		35.722		39.342			37.599
1000 PÉRFIÁ JUTO NŐ			1077				
KISREKIPÉSI HIBA	-29		12			-17	

KIRMEILT KORCSOPOFTOK
1996. I. 1

KORCSOPOFT	FÉRFI		NŐ		EGYÜTT		1000 PÉRFIÁ JUTO NŐ
	FŐ	%	FŐ	%	FŐ	%	
0 - 2	209251	4.15	200277	3.63	409528	3.91	957
3 - 5	199424	3.95	190932	3.52	390356	3.73	957
6 - 13	515126	10.21	492856	9.08	1007982	9.62	957
14 - 17	310941	6.16	296076	5.45	607017	5.79	952
18 - 20	275393	5.46	261558	4.82	536951	5.13	950
21 - 22	444150	8.80	421935	7.77	866085	8.27	950
23 - 33	923801	18.31	884065	16.29	1807866	17.26	957
34 - 39	994612	19.72	952521	17.54	1947133	18.59	958
40 - 45	1068313	21.18	1023296	18.84	2091609	19.97	958
46 - 49	1963543	38.93	1880378	34.63	3843921	36.70	958
50 - 54	1892732	37.52	1811922	33.37	3704654	35.37	957
55 - 59	1819031	36.06	1741147	32.06	3560178	33.99	957
60 - 64	1112634	22.06	1152628	21.22	2265262	21.63	1036
65 - 69	1372659	27.21	1466580	27.01	2839239	27.11	1068
70 - 74	1611649	31.95	1770993	32.61	3382642	32.29	1099
75 - 79	3076177	60.98	3033006	55.85	6109183	58.32	936
80 - 84	3336202	66.14	3346959	61.63	6683160	63.80	1003
85 - 89	3575192	70.87	3651361	67.24	7226553	69.99	1021
90 - 94	3005366	59.58	2964550	54.59	5969916	56.99	936
95 - 99	3265391	64.73	3278502	60.37	6543893	62.47	1004
100 - 104	3504381	69.47	3582905	65.98	7087286	67.66	1022
105 - 109	2931665	58.12	2893775	53.29	5825440	55.61	987
110 - 114	3191690	63.27	3207727	59.07	6399417	61.09	1005
115 - 119	3430680	63.01	3512130	64.67	6942810	66.29	1024
120 - 124	1044430	20.70	1513462	27.87	2557892	24.42	1449
125 - 129	784405	15.55	1199510	22.09	1983915	18.94	1529
130 - 134	545415	10.81	895107	16.48	1440522	13.75	1541
14	70811	1.40	68456	1.26	139267	1.33	967
FPI: 14-59; NŐ: 14-54;	3336202	66.14	3033006	55.85	6369208	60.80	909
FPI: 60 ; NŐ: 55 ;	48644	0.96	66855	1.23	115499	1.10	1374
FPI: 60-64; NŐ: 55-59;	233990	4.74	313952	5.78	552942	5.28	1314

KORÉV	FÉRFI	NŐ	EGYÜTT	KORÉV	FÉRFI	NŐ	EGYÜTT
0	71450	68371	139821	45	73321	80720	154041
1	70638	67821	138459	46	72581	81312	153893
2	69752	66765	136517	47	71926	78072	150098
3	68593	65668	134261	48	71323	77452	148775
4	67436	64562	131998	49	70757	76911	147668
0-4	347869	332987	680856	45-49	378308	391367	769675
5	66377	63560	129937	50	61265	64690	125955
6	65524	62747	128271	51	59436	63786	123222
7	64751	62016	126767	52	67359	72330	139689
8	64164	61460	125624	53	61064	66690	127754
9	64086	61388	125474	54	60735	68265	129000
5-9	324902	311171	636073	50-54	303909	335751	645660
10	64352	61648	126000	55	55641	63784	120425
11	65040	61399	126439	56	57359	66263	123622
12	62302	59958	122260	57	52186	62019	114205
13	63391	60921	124312	58	50396	62059	112455
14	66887	63372	130259	59	47919	60661	108580
10-14	321972	307898	629870	55-59	264501	314785	579286
15	70785	68438	139223	60	46046	59744	105790
16	73657	70746	144397	61	47204	59913	107117
17	81861	76955	158816	62	47008	59814	106822
18	84423	79814	164237	63	47010	60273	107283
19	87756	83975	171731	64	45650	60699	106349
15-19	398476	379926	778402	60-64	232916	300483	533361
20	91748	86938	178686	65	44230	59006	103236
21	95082	90654	185736	66	43977	61740	105717
22	90981	86718	177699	67	42651	58195	100846
23	77564	73580	151144	68	40937	58210	99147
24	75484	71384	146868	69	39211	54509	93720
20-24	431259	409174	840433	65-69	212006	291660	503666
25	73681	70335	144016	70	37241	56026	93267
26	74369	70919	145288	71	36738	55957	92695
27	75530	71285	146815	72	32142	49533	81675
28	74972	71872	146844	73	32232	50924	83156
29	72174	68812	140986	74	29340	50946	80286
25-29	370726	353223	723949	70-74	167693	263296	430979
30	66980	63519	130499	75	27368	47664	75032
31	64889	61995	126884	76	23372	44183	68055
32	64545	61336	125881	77	19594	36115	55709
33	64034	61053	125087	78	17445	18174	28119
34	61583	59166	120749	79	1925	16955	25780
30-34	322031	307069	629100	75-79	89404	163291	252695
35	65589	63611	129200	80	1123	16181	24304
36	68046	66627	134673	81	1380	19539	29919
37	68864	68482	137346	82	11575	25315	36890
38	72353	71224	143577	83	9987	21995	31982
39	75597	74321	149918	84	1685	19838	29523
35-39	350449	344265	694714	80-84	47750	102269	150018
40	86076	84986	171062	85 -	27999	75838	103837
41	92595	91966	184561				
42	97355	96469	193824				
43	87922	88578	176500				
44	77766	79390	157156				
40-44	441714	441389	883103	ÖSSZESEN	5039986	5426193	10466279

1996. ÉVI MUTATÓK:	FÉRFI		NŐ			EGYÜTT	
	FŐ	NYERS SZÁZL.	FŐ	NYERS SZÁZL.	TISZTÍTOTT A.	FŐ	NYERS SZÁZL.
ÉLVESZÜLETÉSEK SZÁMA	72935	14.568	69518	12.897	54.267	142453	13.696
HALALOGTASOK SZÁMA	77488	15.478	73636	13.651		151124	14.530
FERMÉSZETES SZAPORODÁS	-4553	-0.910	-4118	-0.764		-8671	-0.834
TÉNYLEGES SZAPORODÁS	-4522	-0.903	-4140	-0.767		-8662	-0.833
ÁTLAGOS ÉLETKOR		35.735		32.382			37.635
1000 PÉRFIFA JUTÓ NŐ			1077				
KORREKTÍVÉSI HIBA	31		-22			9	

KIEMELT KORCSOPORTOK
1997. I. F.

KORCSOPORT	FÉRFI		NŐ		EGYÜTT		1000 PÉRFIFA JUTÓ NŐ
	FŐ	%	FŐ	%	FŐ	%	
0 - 2	211340	4.20	202757	3.74	414597	3.96	957
3 - 5	232406	4.02	193790	3.57	396196	3.79	957
6 - 13	513610	10.19	492137	9.07	1005747	9.61	959
14 - 17	293184	5.82	279511	5.15	572695	5.47	953
18 - 20	253727	5.24	250627	4.62	514554	4.92	950
19 - 22	450190	9.94	427999	7.89	878389	8.39	950
0 - 13	927856	18.41	888694	16.38	1815540	17.36	958
0 - 14	994743	19.74	952056	17.54	1946799	18.60	957
0 - 15	1065529	21.14	1020494	18.81	2086022	19.93	958
14 - 39	1933928	38.49	1857031	34.22	3796859	36.28	957
15 - 39	1872441	37.16	1793659	33.05	3666600	35.03	958
16 - 39	1802156	35.76	1725221	31.73	3527377	33.70	957
40 - 54	1120931	22.42	1168507	21.53	2298438	21.96	1034
40 - 59	1394432	27.67	1483292	27.33	2877724	27.50	1064
40 - 64	1627350	32.29	1783735	32.87	3411085	32.59	1096
14 - 54	3069759	60.91	3025538	55.76	6095297	58.24	936
14 - 59	3334760	66.16	3340323	61.56	6674583	63.77	1002
14 - 64	3567178	70.78	3640766	67.09	7207944	68.87	1021
15 - 54	3002472	59.58	2962166	54.59	5965038	56.99	936
15 - 59	3267373	64.83	3276951	60.37	6544324	62.53	1003
15 - 64	3500291	69.45	3577394	65.93	7077685	67.62	1022
16 - 54	2932087	58.18	2893728	53.33	5825815	55.66	937
16 - 59	3196588	63.43	3208513	59.13	6405101	61.20	1004
16 - 64	3429506	68.05	3508956	64.66	6938462	66.29	1023
55 -	1042271	20.68	1512171	27.87	2554442	24.41	1451
60 -	777770	15.43	1197386	22.07	1975156	18.87	1540
65 -	544952	10.81	896983	16.53	1441795	13.78	1646
14	66987	1.33	63372	1.17	130259	1.24	947
FPI: 14-59; NŐ: 14-54;	3334260	66.16	3025538	55.76	6359798	60.76	907
FPI: 60 ; NŐ: 55 ;	46046	0.91	63784	1.18	109830	1.05	1385
FPI: 60-64; NŐ: 55-59;	232113	4.62	314785	5.90	547703	5.23	1351

KOR&V	F&PFI	N&O	EGY&UT	KOR&V	F&PFI	N&O	EGY&UT
0	71669	68581	140250	45	77060	79090	156150
1	71260	68207	139467	46	77277	80420	157697
2	70601	67579	139180	47	79317	80974	159791
3	69707	66734	136441	48	75083	77719	152802
4	68562	65645	134207	49	73085	77059	150144
0-4	351799	336746	688545	45-49	381322	395262	776584
5	67409	64542	131951	50	69858	73434	143292
6	66350	63545	129835	51	63462	64286	124748
7	65499	62725	128224	52	58608	63395	122003
8	64734	62008	126742	53	66274	71850	138124
9	64151	61448	125599	54	60743	66186	126229
5-9	328143	314268	642411	50-54	315245	339151	654396
10	64072	61378	125450	55	59598	67738	127336
11	64331	61635	125956	56	55550	63220	118770
12	65016	61994	127010	57	56116	65665	121781
13	62283	59946	122229	58	50918	61353	112271
14	63362	60907	124269	59	49110	61386	110496
10-14	319064	305360	624924	55-59	271292	319362	590654
15	66865	63355	130220	60	46580	59951	106531
16	70732	68416	139148	61	44581	58956	103637
17	73595	70720	144315	62	45775	59079	104854
18	81781	76917	158698	63	45453	58899	104352
19	84298	79795	164093	64	45367	59274	104641
15-19	377271	359203	736474	60-64	227856	296159	524015
20	87627	83924	171551	65	43926	59610	103536
21	91607	86006	178413	66	42502	57857	100359
22	95375	90600	185975	67	43970	60238	104258
23	90854	86684	177538	68	40740	56721	97461
24	77431	73549	150930	69	33888	56529	95417
20-24	442894	421563	864457	65-69	210026	291005	501031
25	75376	71343	146719	70	35025	52772	89797
26	73544	70287	143831	71	35047	54172	89219
27	74218	70878	145096	72	34354	53876	88230
28	75367	71228	146595	73	29933	47460	77393
29	74825	71820	146645	74	29809	48632	78441
25-29	373330	355556	728836	70-74	165168	256912	422080
30	72017	68746	140763	75	26888	48234	75122
31	66813	63454	130267	76	24882	44949	69731
32	64715	61914	126629	77	21575	41293	62868
33	64366	61259	125625	78	17534	33416	50950
34	63824	60973	124797	79	8645	16958	25603
30-34	331735	316346	648081	75-79	99524	184750	284274
35	61359	59078	120437	80	7726	15484	23210
36	65334	63494	128828	81	7084	14559	21643
37	67735	66500	134235	82	7931	17367	25298
38	68533	68372	136905	83	9739	22258	31997
39	71999	71050	143049	84	8354	19117	27471
35-39	334960	328494	663454	80-84	40834	88785	129619
40	75183	74165	149348	85 -	28526	77813	106339
41	85541	84777	170313				
42	91964	91710	183674				
43	96650	96193	192843				
44	87248	88278	175526				
40-44	436586	435123	871709	ÖSSZESEN	5035575	5422358	10457933

1997. évi adatok:	FÉRFI		NŐ			EGYÜTT	
	FŐ	NYERS EZRL.	FŐ	NYERS EZRL.	TISZTÍTOTT A.	FŐ	NYERS EZRL.
ÉLVESZÜLETÉSEK SZÁMA	73165	14.627	69730	12.937	54.457	142895	13.750
HALALOZÁSOK SZÁMA	77460	15.486	73742	13.681		151202	14.550
TERMSZLETES SZAPOODÁS	-4295	-0.959	-4012	-0.744		-8307	-0.800
FEVYLEJES SZAPOODÁS	-4311	-0.962	-4035	-0.749		-8346	-0.803
ÁTLAGOS ÉLETKOR		35.787		39.419			37.670
1000 FÉRFI RA JUTC NŐ			1077				
KÉREKÍRÉSI HIBA	-16		-23			-39	

Kiemelt korcsoportok
1998. I. 1

KORCSCOPORT	FÉRFI		NŐ		EGYÜTT		1000 FÉRFI RA JUTC NŐ
	FŐ	%	FŐ	%	FŐ	%	
0 - 2	213530	4.24	204367	3.77	417897	4.00	957
3 - 5	205678	4.08	196921	3.63	402599	3.95	957
6 - 13	516436	10.26	494679	9.12	1011115	9.67	958
14 - 17	274554	5.45	263394	4.86	537952	5.14	959
18 - 20	253706	5.04	240636	4.44	494342	4.73	948
19 - 22	440588	8.75	418042	7.71	858730	8.21	949
0 - 13	935644	18.58	835967	16.52	1331611	17.51	958
0 - 14	939306	19.84	956874	17.65	1955180	18.70	959
0 - 15	1065971	21.17	1020229	18.82	2096100	19.95	957
14 - 35	1923552	38.20	1342059	33.97	3765621	36.01	958
15 - 39	1860190	36.94	1781162	32.85	3541352	34.32	958
16 - 39	1793325	35.61	1717807	31.68	3511132	33.57	958
40 - 54	1133153	22.50	1169536	21.57	2302689	22.02	1032
40 - 59	1404445	27.89	1488898	27.46	2993343	27.67	1060
40 - 64	1632301	32.42	1785057	32.92	3417358	32.63	1094
14 - 54	3056705	60.70	3011605	55.54	6068310	58.03	985
14 - 59	3327997	66.09	3330967	61.43	6658964	61.67	1001
14 - 64	3555853	70.61	3627126	66.89	7182979	68.68	1020
15 - 54	2993343	59.44	2950698	54.42	5944041	56.94	986
15 - 59	3264635	64.83	3270060	60.31	6534695	62.49	1002
15 - 64	3492491	67.36	3566219	65.77	7058710	67.50	1021
16 - 54	2926478	58.12	2887343	53.25	5813821	55.59	987
16 - 59	3197773	63.50	3206705	59.14	6404475	61.24	1003
16 - 64	3425626	63.03	3502864	64.60	6928490	66.25	1023
55 -	1043226	20.72	1514786	27.94	2558012	24.46	1452
60 -	771934	15.33	1195424	22.05	1967358	18.91	1549
65 -	544078	10.80	899265	16.53	1443343	13.80	1653
14	63362	1.26	60907	1.12	124269	1.19	961
FPI: 14-59; NŐ: 14-54;	3327997	66.09	3011605	55.54	6339602	60.62	975
FPI: 60 ; NŐ: 55 ;	46589	0.93	67738	1.25	114318	1.09	1454
FPI: 60-64; NŐ: 55-59;	227856	4.52	319362	5.89	547218	5.23	1402

KORÉV	F&RPI	NÖ	EGYÜTT	KORÉV	F&RPI	NÖ	EGYÜTT
0	71407	68329	139736	45	86459	87944	174403
1	71473	69417	137490	46	76325	78798	155123
2	71214	68166	139380	47	76445	80091	156536
3	70558	67552	133110	48	77945	80612	158557
4	69677	66708	136385	49	74231	77325	151556
0-4	354329	339172	693501	45-49	391405	400770	796175
5	68532	65623	134155	50	72145	76664	143809
6	67375	64523	131898	51	63336	72976	141912
7	66333	63519	129852	52	59567	63895	123462
8	65484	62723	128207	53	57664	62960	120634
9	64722	61993	126715	54	65161	71315	136478
5-9	332446	318381	650827	50-54	321479	347916	671295
10	64132	61442	125574	55	59326	65671	124507
11	64047	61364	125411	56	58442	67137	125579
12	64311	61628	125939	57	54345	62649	116994
13	65000	61980	126980	58	54758	64963	119721
14	62262	59936	122198	59	49628	63684	110312
10-14	319752	306350	626102	55-59	276399	321104	597203
15	63340	60389	124229	60	47741	60677	108418
16	66812	63332	130144	61	45201	59161	104362
17	70682	68380	139062	62	43329	58137	101466
18	73521	70678	144199	63	44271	58178	102449
19	81664	76896	158560	64	43867	57916	101783
15-19	356019	340175	696194	60-64	224409	294069	518478
20	84176	79752	163928	65	43558	58202	101860
21	87498	83899	171397	66	42214	58444	100658
22	91503	86751	178254	67	43656	56495	97151
23	95244	90564	185808	68	42307	58763	100770
24	90693	86643	177336	69	34708	55094	93802
20-24	449114	427609	876723	65-69	207243	286999	494241
25	77317	73500	150817	70	36660	54727	91347
26	75235	71295	146530	71	33905	51025	84930
27	73391	70247	143638	72	32771	52156	84929
28	74061	70823	144884	73	31988	51625	83613
29	75220	71180	146400	74	27686	45320	73006
25-29	375224	357045	732269	70-74	163312	254853	417865
30	74664	71748	146412	75	27319	46126	73445
31	71837	68677	140514	76	24439	45394	69823
32	66629	63374	130003	77	22485	41920	64405
33	64533	61842	126375	78	19305	38209	57514
34	64163	61181	125344	79	15547	30834	46381
30-34	341826	326422	668648	75-79	109095	202473	311568
35	63589	60881	124470	80	7565	15489	23054
36	61124	58974	120998	81	6729	11933	20662
37	65036	63382	128418	82	5790	12947	18937
38	67404	66393	133797	83	5674	15272	21946
39	68202	68207	136409	84	4150	19346	27406
35-39	325355	317837	643192	80-84	35108	76387	112095
40	71613	70497	142510	85-	28564	78773	107437
41	74717	73986	148703				
42	84961	84540	169501				
43	91293	91447	182740				
44	95908	95871	191779				
40-44	418492	416741	835233	ÖSSZESEN	5031071	5417975	10449046

1998. évi mutatók:	F&EPI		NÖ			EGYÜTT	
	FŐ	NYERS SZÉRL.	FŐ	NYERS SZÉRL.	TISZTÍTOTT A.	FŐ	NYERS SZÉRL.
ÉLVESZÜLETÉSEK SZÁMA	72900	14.587	69476	12.899	54.567	142376	13.712
HALALOZÁSOK SZÁMA	77362	15.480	73827	13.707		151189	14.560
TERVÉSZETES SZAFECODÁS	-4462	-0.893	-4351	-0.808		-8813	-0.944
T&NYLÉGES SZAFECODÁS	-4504	-0.901	-4383	-0.814		-8887	-0.856
ÁTLAGOS &LETROF		35.920		39.457			37.706
1000 F&EPI RA JUTO NÖ			1077				
K&REKLT&SI HIBA	-42		-32			-74	

K&RMELT K&RCSOPORTOK
1999. I. 1

K&RCSOPORT	F&EPI		NÖ		EGYÜTT		1000 F&EPI RA
	FŐ	%	FŐ	%	FŐ	%	JUTO NÖ
0 - 2	214394	4.26	204912	3.78	419006	4.01	957
3 - 5	208767	4.15	199883	3.69	408650	3.91	957
6 - 13	521404	10.36	499172	9.21	1020576	9.77	957
14 - 17	263096	5.23	252537	4.66	515633	4.93	960
18 - 20	239361	4.76	227326	4.20	466687	4.47	950
18 - 22	419362	8.32	397976	7.35	816338	7.81	951
0 - 13	944265	18.77	903967	16.68	1848232	17.69	957
0 - 14	1006527	20.01	963903	17.79	1970430	18.86	958
0 - 15	1060367	21.27	1024792	18.91	2094659	20.05	958
14 - 39	1909870	37.96	1829424	33.77	3739224	35.79	958
15 - 39	1847538	36.72	1769488	32.66	3617026	34.62	958
16 - 39	1784198	35.46	1708599	31.54	3492797	33.43	958
40 - 54	1113376	22.53	1169327	21.59	2302703	22.04	1032
40 - 59	1409475	28.02	1490431	27.51	2999906	27.75	1057
40 - 64	1633884	32.48	1784500	32.94	3418384	32.71	1092
14 - 54	3043176	60.49	2998751	55.35	6041927	57.82	985
14 - 59	3319275	65.98	3319855	61.27	6639130	63.54	1000
14 - 64	3543684	70.44	3613924	66.70	7157608	68.50	1020
15 - 54	2980914	59.25	2938815	54.24	5919729	56.65	986
15 - 59	3257013	64.74	3259919	60.17	6516932	62.37	1001
15 - 64	3481422	69.20	3553988	65.60	7035410	67.33	1021
16 - 54	2317574	46.35	2877926	53.12	5195500	50.07	936
16 - 59	3193673	63.88	3199030	59.04	6392703	61.18	1002
16 - 64	3419082	67.94	3493099	64.47	6912181	66.14	1022
55 -	1041630	20.74	1515257	27.97	2556887	24.49	1452
60 -	767531	15.26	1194153	22.04	1961684	18.77	1556
65 -	543122	10.80	900084	16.61	1443206	13.81	1657
14	62262	1.24	59936	1.11	122198	1.17	963
F&EPI: 14-59; NÖ: 14-54;	3319275	65.98	2998751	55.35	6318026	60.47	903
F&EPI: 60 ; NÖ: 55 ;	47741	0.95	65671	1.21	113412	1.09	1376
F&EPI: 60-64; NÖ: 55-59;	224409	4.46	321104	5.93	545513	5.22	1431

KORÉV	F&RPI	NŐ	EGYÜTT	KORÉV	F&RPI	NŐ	EGYÜTT
0	70752	67709	138461	45	95039	95514	190553
1	71217	68170	139387	46	85635	87622	173257
2	71434	68376	139809	47	75500	78473	153973
3	71173	68139	139312	48	75600	79728	155328
4	70532	67523	138055	49	77062	80201	157263
0-4	355108	339916	695024	45-49	408836	421538	830374
5	69653	66692	136345	50	73283	76933	150216
6	68508	65598	134106	51	71194	76190	147384
7	67352	64505	131857	52	67915	72026	140041
8	66313	63512	129825	53	53610	63465	122075
9	65463	62714	128177	54	56700	62500	119200
5-9	337289	323021	660310	50-54	327702	351614	679316
10	64699	61982	126681	55	63952	70763	134715
11	64110	61424	125534	56	57787	65092	122879
12	64034	61161	125195	57	57184	66530	123714
13	64295	61619	125914	58	53029	61974	115003
14	64978	61968	126946	59	53165	64262	117627
10-14	322116	308354	630470	55-59	285317	323621	611938
15	62236	59924	122160	60	43244	59981	108225
16	63296	60863	124159	61	46333	59875	106208
17	66761	63301	130062	62	41833	58339	102172
18	70611	68345	138956	63	41896	57246	99142
19	73413	70664	144077	64	42722	57208	99310
15-19	336317	323097	659414	60-64	223028	292649	515677
20	81544	76954	158498	65	42214	56870	99084
21	84048	79721	163769	66	41953	57073	99026
22	87398	83844	171242	67	40373	57066	97439
23	91374	86721	178095	68	38838	55067	93905
24	95080	90520	185600	69	39303	57081	96384
20-24	439444	417660	857104	65-69	203281	283157	486438
25	90565	86592	177157	70	36490	53134	89824
26	77173	73448	150621	71	34502	52923	87425
27	75086	71255	146341	72	31704	49125	80929
28	73233	70195	143428	73	30523	49976	80499
29	73917	70775	144692	74	29587	49295	78882
25-29	389974	372265	762239	70-74	162906	254653	417459
30	75057	71112	146169	75	25377	42988	68365
31	74478	71684	146162	76	24337	43406	68243
32	71635	68588	140223	77	22093	42420	64513
33	66447	63299	129746	78	21119	38787	58906
34	64330	61766	126096	79	17118	35256	52374
30-34	351947	336449	688396	75-79	109544	202857	312401
35	63925	61093	125018	80	13604	28159	41763
36	63349	60776	124125	81	6590	13944	20534
37	60844	58867	119711	82	5689	12390	18079
38	64724	63272	127996	83	5035	11387	16422
39	67084	66230	133314	84	5587	13276	13863
35-39	319926	310238	630164	80-84	36505	79156	115661
40	67837	68063	135900	85 -	28610	79740	108350
41	71167	70722	141889				
42	74205	73780	147985				
43	84342	84301	168643				
44	90594	91140	181734				
40-44	388145	388006	776151	ÖSSZESEN	5025995	5412991	10438986

1999. ÉVI MUTATÓK:	FÉRFI		NŐ			EGYÜTT	
	FŐ	NYERS EZRL.	FŐ	NYERS EZRL.	TISZTÍTOTT A.	FŐ	NYERS EZRL.
ELVESZÜLETÉSEK SZÁMA	72228	14.456	68844	12.792	54.497	141072	13.598
HALALOZÁSOK SZÁMA	77423	15.506	73852	13.723		151275	14.581
TERMÉSZETES SZAPORODÁS	-5195	-1.040	-5008	-0.931		-10203	-0.983
TÉNYLÉGES SZAPORODÁS	-5176	-1.037	-4994	-0.926		-10160	-0.979
ÁTLAGOS ÉLETKOR		35.857		39.498			37.745
1000 FÉRFI RA JUTO NŐ			1077				
KERESKÉPESI HIBA	19		24			43	

KIEMELT KORCSOPORTOK
2000. I. 1

KORCSOPORT	FÉRFI		NŐ		EGYÜTT		1000 FÉRFI RA JUTO NŐ
	FŐ	%	FŐ	%	FŐ	%	
0 - 2	211403	4.25	204254	3.77	417657	4.00	957
3 - 5	211359	4.21	202354	3.74	413712	3.96	957
6 - 13	524774	10.44	502715	9.29	1027489	9.84	958
14 - 17	257271	5.12	246056	4.55	503327	4.82	956
18 - 20	225568	4.49	215863	3.99	441431	4.23	957
18 - 22	397014	7.90	379428	7.01	776442	7.44	956
0 - 13	949535	18.89	909323	16.80	1858858	17.81	958
0 - 14	1014513	20.19	971291	17.94	1985804	19.02	957
0 - 15	1076749	21.42	1031215	19.05	2107964	20.19	958
14 - 39	1902586	37.86	1821677	33.65	3724263	35.68	957
15 - 39	1837608	36.56	1759709	32.51	3597317	34.46	958
16 - 39	1775372	35.32	1699785	31.40	3475157	33.29	957
40 - 54	1124683	22.38	1161158	21.45	2285841	21.90	1032
40 - 59	1410000	28.05	1489779	27.52	2899779	27.78	1057
40 - 64	1633028	32.49	1732428	32.93	3415456	32.72	1091
14 - 54	3027269	60.23	2982835	55.11	6010104	57.57	985
14 - 59	3312596	65.91	3111456	61.13	6624042	63.46	1000
14 - 64	3535614	70.35	3604105	66.53	7139719	68.40	1019
15 - 54	2962291	58.94	2920867	53.96	5883158	56.36	986
15 - 59	3247608	64.62	3249488	60.03	6497096	62.24	1001
15 - 64	3470636	69.06	3542137	65.44	7012773	67.18	1021
16 - 54	2903055	57.70	2860943	52.85	5760998	55.19	987
16 - 59	3135372	63.38	3189564	58.92	6374936	61.07	1001
16 - 64	3403400	67.82	3482213	64.33	6890613	66.01	1022
55 -	1043091	20.87	1520833	28.19	2569924	24.62	1450
60 -	763774	15.20	1192212	22.02	1955986	18.74	1561
65 -	549746	10.76	899563	16.62	1440309	13.80	1664
14	64378	1.29	61968	1.14	126946	1.22	954
FPI: 14-59; NŐ: 14-54;	3312586	65.91	2982835	55.11	6295421	60.31	900
FPI: 60 ; NŐ: 55 ;	43244	0.96	70763	1.31	119007	1.14	1467
FPI: 60-64; NŐ: 55-59;	223028	4.44	328621	6.07	551649	5.28	1473

KÖRÉV	FÉRFI	NŐ	EGYÜTT	KÖRÉV	FÉRFI	NŐ	EGYÜTT
0	69872	66859	136730	45	89773	90802	180575
1	70566	67544	138110	46	94137	95162	189299
2	71175	68125	139300	47	84711	87260	171971
3	71390	68351	139741	48	74661	79123	153784
4	71148	68111	139259	49	74740	79324	154064
0-4	354151	338989	693140	45-49	418022	430671	848693
5	70501	67501	138002	50	76973	79793	156766
6	69621	66670	136291	51	72307	76454	148761
7	68480	65583	134063	52	73142	75718	148860
8	67332	64496	131828	53	65321	72042	137363
9	66289	63498	129787	54	57631	62994	120625
5-9	342223	327748	669971	50-54	342474	367001	709475
10	65448	62659	128107	55	55648	62009	117657
11	64680	61968	126648	56	62715	70138	132853
12	64092	61414	125506	57	56537	64505	121042
13	64014	61348	125362	58	55793	65810	121603
14	64271	61603	125874	59	51679	61302	112981
10-14	322505	309934	632439	55-59	282372	323764	606136
15	64952	61953	126905	60	51480	63506	115386
16	62194	59895	122089	61	46423	59181	106004
17	63246	60830	124076	62	44925	59038	103963
18	66694	63271	129965	63	42384	57442	99826
19	70508	68328	138836	64	40433	56293	96726
15-19	327594	310285	641879	60-64	226445	295460	521905
20	73308	70626	143934	65	41111	56178	97289
21	81418	76827	158245	66	40566	55762	96328
22	83954	79673	163627	67	40128	55725	95853
23	87275	83815	171090	68	35572	56621	94193
24	91221	86675	177896	69	35190	53482	90372
20-24	417176	397616	814792	65-69	197267	276768	474035
25	94940	90466	185406	70	37515	55256	92871
26	90396	86537	176933	71	34342	51572	85914
27	77022	73411	150433	72	32259	50950	83209
28	74920	71199	146119	73	23527	47068	76595
29	73090	70141	143231	74	28230	47721	75951
25-29	410368	391754	802122	70-74	161773	252567	414540
30	73759	70709	144468	75	27114	46760	73874
31	74870	71041	145911	76	23070	40446	63516
32	74275	71591	145866	77	22449	40572	63021
33	71439	68505	139944	78	19766	39289	59055
34	66233	63220	129453	79	17433	35786	53619
30-34	360576	345966	706542	75-79	119232	202813	313045
35	64095	61676	125771	80	14983	32194	47177
36	63683	60981	124664	81	11849	25335	37183
37	63057	60462	123519	82	5575	12398	17973
38	60550	58767	119317	83	4785	10895	15680
39	64413	63118	127531	84	4214	9901	14115
35-39	315798	305204	621002	80-84	41405	90723	132123
40	66722	66088	132810	85 -	26496	75297	101793
41	67410	67898	135308				
42	70680	70528	141208				
43	73669	73568	147237				
44	83687	84017	167704				
40-44	362168	362099	724267	ÖSSZESEN	5019745	5406859	10426604

2000. ÉVI MUTATÓK:	FÉRFI		NŐ			EGYÜTT	
	FŐ	NYERS EZRL.	FŐ	NYERS EZRL.	TISZTÍTOTT A.	FŐ	NYERS EZRL.
ÉLVESZÜLETÉSEN SZÁMA	71328	14.330	67984	12.645	54.273	139312	13.441
HALALOZÁSOK SZÁMA	77473	15.532	74131	13.788		151604	14.627
TERMÉSZETES SZAPOODÁS	-6145	-1.232	-6147	-1.143		-12292	-1.186
TÉNYLEGES SZAPOODÁS	-6150	-1.213	-6132	-1.141		-12282	-1.185
ÁTLAGOS ÉLETKOR		35.899		39.542			37.788
1000 FÉRFI RA JUTC NŐ			1077			10	
KÉREKÍTÉSI HIBA	-5		15				

KIEMELT KORCSOPORTOK
2001. I. 1

KORCSOPORT	FÉRFI		NŐ		EGYÜTT		1000 FÉRFI RA
	FŐ	%	FŐ	%	FŐ	%	JUTC NŐ
0 - 2	211613	4.22	202527	3.75	414140	3.97	957
3 - 5	213039	4.24	203963	3.77	417002	4.00	957
6 - 13	529956	10.56	507678	9.39	1037634	9.95	958
14 - 17	254663	5.07	244239	4.52	498952	4.79	959
18 - 20	210510	4.19	202225	3.74	412735	3.96	961
18 - 22	375382	7.49	358725	6.63	734607	7.05	954
0 - 13	954638	19.02	914168	16.91	1868776	17.92	958
0 - 14	1013879	20.30	975771	18.05	1994650	19.13	958
0 - 15	1083831	21.59	1037724	19.19	2121555	20.35	957
14 - 39	1895783	37.77	1815528	33.58	3711311	35.59	958
15 - 39	1831512	36.49	1753925	32.44	3585437	34.39	958
16 - 39	1766560	35.19	1691972	31.29	3458532	33.17	958
40 - 54	1123164	22.37	1159771	21.45	2282935	21.90	1033
40 - 59	1405536	28.00	1483535	27.44	2889071	27.71	1055
40 - 64	1631981	32.51	1778995	32.90	3410976	32.71	1090
14 - 54	3018947	60.14	2975299	55.03	5994246	57.49	986
14 - 59	3301319	65.77	3299063	61.02	6600382	63.30	999
14 - 64	3527764	70.28	3594523	66.48	7122287	68.31	1019
15 - 54	2954676	58.86	2913696	53.89	5868372	56.28	986
15 - 59	3237048	64.49	3237460	59.88	6474508	62.10	1000
15 - 64	3463493	69.00	3532920	65.34	6996413	67.10	1020
16 - 54	2889724	57.57	2851743	52.74	5741467	55.07	987
16 - 59	3172096	63.19	3175507	58.73	6347603	60.88	1001
16 - 64	3398541	67.70	3470967	64.20	6869508	65.88	1021
55 -	1046190	20.84	1517392	28.06	2563582	24.59	1450
60 -	763818	15.22	1193628	22.03	1957446	18.77	1563
65 -	537373	10.71	898168	16.61	1435541	13.77	1671
14	64271	1.28	61603	1.14	125874	1.21	958
FPI: 14-59; NŐ: 14-54;	3301319	65.77	2975299	55.03	6276618	60.20	991
FPI: 60 ; NŐ: 55 ;	51880	1.03	62009	1.15	113889	1.09	1195
FPI: 60-64; NŐ: 55-59;	226445	4.51	323764	5.99	550209	5.28	1430

KÖRÉV	PERFI	NO	EGYET	KÖRÉV	PERFI	NO	EGYET
0	68736	65778	134514	45	32310	83705	165835
1	69683	66700	136333	46	33120	80469	173359
2	70521	67504	138325	47	33121	84767	187838
3	71134	68104	139218	48	33774	86369	173643
4	71366	68316	139692	49	71311	77728	151519
0-4	351440	336402	687842	45-49	422556	433538	856094
5	71113	68085	137196	50	73782	78920	152702
6	70472	67402	137954	51	75069	79710	154368
7	69597	66645	136742	52	71239	75984	147233
8	68462	65573	134035	53	69014	75213	144237
9	67316	64477	131793	54	67304	71503	137207
5-9	306960	332262	674222	50-54	354937	380920	735727
10	66277	63489	129756	55	56552	62506	119058
11	65428	62683	124111	56	54570	61466	116036
12	64659	61958	126617	57	61362	69504	130366
13	64078	61406	125484	58	55167	63408	118375
14	63994	61337	125331	59	54380	65096	119476
10-14	324436	319873	635309	55-59	282031	322330	604411
15	64248	61585	125833	60	50245	60588	110833
16	64905	61927	126332	61	53305	62663	113038
17	62146	59870	122016	62	45402	58359	103761
18	63181	60808	123999	63	43444	59134	101578
19	66600	63255	129355	64	40904	56489	97393
15-19	321080	307445	628525	60-64	233340	296233	524573
20	70404	68291	138695	65	38912	55276	94188
21	73191	70599	143790	66	39504	55084	94538
22	81328	76788	153116	67	33797	54451	93248
23	83836	79648	161436	68	38339	54317	92566
24	87123	83775	170898	69	36641	54021	90662
20-24	355884	379101	774985	65-69	192193	273149	465342
25	91083	86625	177738	70	34780	51778	85558
26	94767	90402	185169	71	35401	53432	88933
27	90209	86488	176617	72	32107	49651	81758
28	76858	73356	153214	73	30336	48816	73852
29	74776	71151	145327	74	27105	44946	72251
25-29	427693	408022	835715	70-74	153629	249623	403252
30	72932	70078	143310	75	25874	45272	71146
31	73572	70633	144210	76	24651	43996	68647
32	74664	70943	145612	77	23850	37803	58653
33	74067	71502	145569	78	20982	37531	57613
34	71207	68421	134628	79	17518	36213	53731
30-34	366442	351587	718029	75-79	103975	209815	309790
35	65989	63130	123119	80	15611	32677	48298
36	63850	61562	125412	81	13045	24965	42010
37	63395	60870	124265	82	10011	22513	32524
38	62759	60564	123323	83	4591	10908	15599
39	60262	58624	118386	84	4097	9473	13480
35-39	316255	304750	621025	80-84	87165	104536	151901
40	64070	62986	127056	85 -	23780	68853	92633
41	66306	65928	132234				
42	66950	67710	134660				
43	70166	70325	140491				
44	73097	73322	146419				
40-44	340569	340271	680360	85-89	501245	539076	1041225

2001. ÉVI MUTATÓK:	FÉRFI		NŐ			EGYÜTT	
	FŐ	NYERS ÉZRL.	FŐ	NYERS ÉZRL.	TISZTÍTOTT A.	FŐ	NYERS ÉZRL.
ÉLVESZÜLETÉSEK SZÁMA	70173	14.086	66833	12.454	53.367	137056	13.239
HALALDZÁSOK SZÁMA	77474	15.552	74011	13.781		151485	14.633
TERMÉSZETES SZAPORODÁS	-7301	-1.406	-7128	-1.327		-14429	-1.399
TÉNYLEGES SZAPORODÁS	-7290	-1.463	-7099	-1.322		-14389	-1.390
ÁTLAGOS ÉLETPF.		35.948		39.593			37.939
1000 FÉRFI RA JUTO NŐ			1077				
KERÉKÍRÉS HIBA	11		29			00	

KIRNEMELT KÖRCSOPORTOK
2002. I. f.

KÖRCSOPORT	FÉRFI		NŐ		EGYÜTT		1000 FÉRFI RA JUTO NŐ
	FŐ	€	FŐ	€	FŐ	€	
0 - 2	208940	4.17	199982	3.70	408922	3.93	957
3 - 5	213611	4.26	204505	3.79	418116	4.02	957
6 - 13	536289	10.70	513713	9.51	1050002	10.08	953
14 - 17	255293	5.09	244719	4.53	500012	4.80	959
18 - 20	200105	3.99	192354	3.56	392539	3.77	961
21 - 22	354704	7.09	339741	6.29	694445	6.67	958
0 - 13	953842	19.13	918200	17.00	1877042	18.03	958
0 - 14	1022836	20.41	979537	18.14	2002373	19.23	958
0 - 15	1087084	21.69	1041122	19.29	2128206	20.44	958
14 - 39	1891348	37.73	1812242	33.56	3703590	35.57	958
15 - 39	1827354	36.46	1750905	32.43	3578259	34.37	958
16 - 39	1763106	35.17	1689320	31.29	3452426	33.16	958
40 - 54	1117952	22.30	1154729	21.38	2272681	21.83	1033
40 - 59	1393983	27.93	1477109	27.36	2877092	27.63	1055
40 - 64	1630323	32.53	1773342	32.84	3403665	32.69	1038
14 - 54	3039300	60.04	2966971	54.95	5976271	57.40	986
14 - 59	3291331	65.66	3289351	60.92	6580682	63.20	999
14 - 64	3521671	70.26	3585584	66.40	7107255	68.26	1018
15 - 54	2945306	58.76	2905634	53.81	5850940	56.19	987
15 - 59	3227337	64.39	3228014	59.79	6455351	62.00	1000
15 - 64	3457677	68.98	3524247	65.27	6981924	67.06	1019
16 - 54	2831058	57.48	2844049	52.67	5675107	54.98	997
16 - 59	3163089	63.10	3166429	58.64	6329518	60.79	1001
16 - 64	3333429	67.70	3462662	64.13	6856091	65.85	1020
55 -	1044313	20.83	1514589	28.05	2558902	24.58	1450
60 -	762282	15.21	1192209	22.08	1954491	18.77	1564
65 -	531942	10.61	895976	16.59	1427918	13.71	1684
14	63994	1.28	61337	1.14	125331	1.20	958
FPI: 14-59; NŐ: 14-54;	3291331	65.66	2966971	54.95	6258302	60.11	901
FPI: 60 ; NŐ: 55 ;	50245	1.00	62506	1.16	112751	1.08	1244
FPI: 60-64; NŐ: 55-59;	230340	4.60	322380	5.97	552720	5.31	1400

KORÉV	FÉRFI	NŐ	EGYÜTT	KORÉV	FÉRFI	NŐ	EGYÜTT
0	67454	64542	131996	45	72429	73048	145477
1	68556	65621	134177	46	82143	83391	165534
2	69642	66662	136304	47	87958	90095	178053
3	70476	67474	137950	48	92090	94342	186432
4	71102	68069	139171	49	82324	86423	168747
0-4	347230	332368	679598	45-49	417444	427299	844743
5	71334	68301	139635	50	72868	77328	150196
6	71083	68073	139156	51	72811	78426	151237
7	70447	67461	137908	52	73359	78809	152568
8	69577	66641	136218	53	73395	75473	145568
9	68446	65557	134003	54	67863	74656	142519
5-9	350887	336033	686920	50-54	357596	384691	742287
10	67300	64474	131774	55	64478	70351	135429
11	66254	63476	129730	56	55466	61951	117417
12	65413	62677	128090	57	53401	60905	114306
13	64643	61955	126598	58	57878	68748	126626
14	64055	61394	125449	59	51772	63112	116884
10-14	327665	313976	641641	55-59	296995	325667	612662
15	63962	61319	125281	60	52370	64336	117206
16	64200	61567	125767	61	49762	59781	108543
17	64856	61897	126753	62	48327	61792	110619
18	62084	59841	121925	63	43903	57469	101372
19	63093	60788	123881	64	41331	57171	99102
15-19	318195	305412	623607	60-64	235293	300549	536842
20	66504	63216	129720	65	33360	55459	94820
21	70300	68267	138567	66	37390	54198	91588
22	73115	70558	143673	67	37781	53783	91564
23	81215	76750	157965	68	37366	53070	90136
24	83693	79602	163295	69	36416	52755	89171
20-24	374827	358391	733220	65-69	189013	269275	457288
25	86998	83726	170724	70	34543	52295	86338
26	90916	86564	177480	71	32726	50063	82789
27	94575	90356	184931	72	33102	51443	84545
28	90017	86420	176437	73	29302	47574	77476
29	76700	73301	150001	74	27737	46611	74348
25-29	439206	420367	859573	70-74	153060	247986	406046
30	74611	71082	145693	75	25026	42635	67661
31	72753	69994	142752	76	23521	42593	66114
32	73368	70542	143910	77	22278	41124	63402
33	74460	70860	145320	78	18657	34973	53630
34	73827	71419	145246	79	17801	34635	52436
30-34	369019	353902	722921	75-79	107283	195960	303243
35	70950	68319	139269	80	15332	33070	48402
36	65739	63011	128752	81	13592	29393	42985
37	63554	61446	125000	82	11025	25738	36763
38	63091	60772	123863	83	8426	19784	28210
39	62455	60414	122869	84	3923	9485	13408
35-39	325789	313964	639753	80-84	52298	117470	169768
40	59938	58498	118436	85-	21526	63335	84861
41	63671	62833	126504				
42	65850	65749	131599				
43	66466	67512	133978				
44	69630	70093	139723				
40-44	325555	324685	650240	ÖSSZESEN	500381	539132	1039513

2002. éVI MUTATÓK:	FÉRFI		NŐ			EGYÜTT	
	FŐ	NYERS EZRL.	FŐ	NYERS EZRL.	TISZTIPOTT A.	FŐ	NYERS EZRL.
ÉLVESZÜLETÉSEK SZÁMA	68861	13.843	65629	12.237	53.119	134490	13.010
HALALOZÁSOK SZÁMA	77484	15.577	74043	13.806		151527	14.658
TERMÉSZETES SZÁPOFDÁS	-8623	-1.734	-8414	-1.569		-17037	-1.648
TÉNYLEGESES SZÁPOFDÁS	-8574	-1.724	-8428	-1.571		-17002	-1.645
ATLAGOS ÉLETKOR		36.105		39.655			37.898
1000 FÉRFI FŐ JUTÓ NŐ			1077				
KÉREKÉRTÉSI HIBA	49		-14			35	

KIEMELT KORCSOPORTOK
2003. I. 1

KORCSOPORT	FÉRFI		NŐ		EGYÜTT		1000 FÉRFI FŐ
	FŐ	%	FŐ	%	FŐ	%	JUTÓ NŐ
0 - 2	205652	4.11	196825	3.65	402477	3.87	957
3 - 5	212912	4.25	203844	3.78	416756	4.01	957
6 - 13	543163	10.85	520314	9.65	1063477	10.23	958
14 - 17	257071	5.14	246177	4.57	503250	4.84	958
18 - 20	191681	3.83	183845	3.41	375526	3.61	959
19 - 22	335096	6.70	322670	5.98	657766	6.33	963
0 - 13	961727	19.22	920983	17.08	1882710	18.11	958
0 - 14	1025782	20.50	982377	18.22	2008159	19.32	958
0 - 15	1089744	21.78	1043696	19.36	2133440	20.52	958
14 - 39	1891031	37.79	1813432	33.64	3704523	35.64	959
14 - 39	1827036	36.51	1752039	32.50	3579074	34.43	959
16 - 39	1763074	35.23	1690719	31.36	3453793	33.22	959
40 - 54	1100595	21.99	1136675	21.08	2237270	21.52	1033
40 - 59	1387590	27.73	1462342	27.12	2849932	27.42	1054
40 - 64	1623883	32.45	1762891	32.70	3386774	32.58	1096
14 - 54	2991686	59.79	2950107	54.72	5941793	57.16	936
14 - 59	3278631	65.52	3275774	60.76	6554455	63.05	999
14 - 64	3514974	70.24	3576323	66.33	7091297	68.22	1017
15 - 54	2927631	58.51	2888713	53.58	5816344	55.95	987
15 - 59	3214626	64.24	3214380	59.62	6429006	61.85	1000
15 - 64	3450919	68.96	3514929	65.20	6965848	67.01	1019
16 - 54	2963669	59.23	2827394	52.44	5691063	54.75	987
16 - 59	3150664	62.96	3153061	58.48	6303725	60.64	1001
16 - 64	3386957	67.69	3453610	64.06	6840567	65.80	1020
55 -	1050463	20.99	1520242	28.20	2570710	24.73	1447
60 -	763473	15.26	1194575	22.16	1958048	18.84	1565
65 -	527180	10.54	894026	16.58	1421206	13.67	1696
14	64055	1.28	61394	1.14	125449	1.21	958
FPI: 14-59; NŐ: 14-54;	3278681	65.52	2950107	54.72	6228788	59.92	930
FPI: 60 ; NŐ: 55 ;	52870	1.06	70951	1.32	123821	1.19	1342
FPI: 60-64; NŐ: 55-59;	235293	4.72	325667	6.04	561960	5.41	1378

KÖZEV	FÉRFI	NŐ	ÖSSZE	KÖZEV	FÉRFI	NŐ	ÖSSZE
0	66048	63201	129249	45	68395	69831	138226
1	67273	64492	131765	46	71742	72776	144518
2	68518	65581	134099	47	81250	83059	164309
3	69603	66634	136237	48	86284	89691	175975
4	70456	67447	137903	49	91346	93864	185210
0-4	341899	327255	669153	45-49	403017	409221	812238
5	71071	68047	139118	50	81763	85286	167049
6	71300	68280	139580	51	71395	76844	148239
7	71060	68048	139108	52	71733	77944	149677
8	70426	67450	137876	53	72766	78274	151040
9	69561	66630	136191	54	68916	74339	143255
5-9	353418	338455	691873	50-54	367383	393957	761340
10	68427	65550	133977	55	65588	74075	140663
11	67278	64455	131733	56	63231	70325	133556
12	66233	63466	129699	57	54272	61388	115660
13	65388	62466	127854	58	52108	60254	112362
14	64624	61937	126561	59	53358	58706	112064
10-14	331950	318074	650024	55-59	294557	334048	628605
15	64032	61378	125410	60	52278	62370	114648
16	63918	61297	125215	61	51307	63494	114791
17	64152	61534	125686	62	47288	58944	106232
18	64795	61868	126663	63	47215	60844	108059
19	61994	59821	121815	64	42375	54508	96883
15-19	318891	305098	623989	60-64	243463	302155	545618
20	63003	60758	123761	65	40345	56138	96483
21	66402	63196	129598	66	37425	54388	92213
22	70217	68225	138442	67	35759	52913	88672
23	73011	70526	143537	68	36092	52423	88515
24	81074	76715	157789	69	35208	51538	86746
20-24	353707	339420	693127	65-69	185229	267400	452629
25	83571	79560	163131	70	34329	51070	85399
26	86834	83667	170501	71	32499	50564	83063
27	90733	86521	177254	72	30603	48196	78799
28	94372	90286	184658	73	30326	49289	80115
29	89845	86356	176201	74	27654	45424	73078
25-29	445355	426390	871745	70-74	155111	244543	400454
30	76536	73216	149752	75	25460	44210	69670
31	74428	71010	145438	76	22752	40107	62859
32	72552	69919	142471	77	21258	39807	61065
33	73165	70458	143623	78	19335	38047	57382
34	74221	70774	144995	79	16543	32273	48816
30-34	370902	355397	726299	75-79	105348	194444	300392
35	73558	71307	144865	80	15577	31625	47202
36	70676	68197	138873	81	13354	29750	43104
37	65434	62900	128334	82	11478	26122	37600
38	63247	61349	124596	83	9270	22618	31888
39	62784	60620	123404	84	7345	17197	24542
35-39	335699	324373	660072	80-84	56724	127312	184036
40	62115	60283	122398	85-	13729	58939	72668
41	59561	58357	117918				
42	63233	62661	125894				
43	65377	65556	130933				
44	65955	67289	133244				
40-44	316241	314146	630387	ÖSSZESEN	4993722	5381427	10375149

2003. éVI MUTATÓK:	FÉRFI		NŐ			EGYÜTT	
	FŐ	NYERS ÉZBL.	FŐ	NYERS ÉZBL.	FISZETTÖTT A.	FŐ	NYERS ÉZBL.
ELVESZÜLETÉSEK SZÁMA	67427	13.578	64270	12.002	52.742	131697	13.761
HALALOZÁSON SZÁMA	77565	15.620	74160	13.849		151725	14.701
TERMÉSZETES SZÁPOKODÁS	-10138	-2.042	-9090	-1.847		-20028	-1.940
TÉNYLEGES SZÁPOKODÁS	-10159	-2.046	-9305	-1.850		-20064	-1.944
ÁTLAGOS ÉLETKOR		16.071		16.724			17.366
1000 FÉRFI RA JÚTO NŐ			1078				
KÉREKITESEI HIBA	-21		-15			-36	

KIEMELT KORCSOPOTOK
2004.1.1

KORCSOPOT	FÉRFI		NŐ		EGYÜTT		1000 FÉRFI RA JÚTO NŐ
	FŐ	%	FŐ	%	FŐ	%	
0 - 2	201939	4.04	193174	3.59	395013	3.81	957
3 - 5	211130	4.23	202128	3.76	413258	3.98	957
6 - 13	549673	11.01	526545	9.78	1076218	10.37	958
14 - 17	256726	5.14	246146	4.57	502872	4.85	959
18 - 20	189732	3.80	182447	3.39	372239	3.59	961
18 - 22	326411	6.54	313868	5.83	640279	6.17	962
0 - 13	962642	19.28	921847	17.13	1884489	18.16	959
0 - 14	1027266	20.57	983784	18.29	2011050	19.38	958
0 - 15	1091294	21.85	1045162	19.42	2136456	20.59	958
14 - 39	1889179	37.83	1813415	33.70	3702593	35.69	960
15 - 39	1824554	36.54	1751478	32.55	3576032	34.47	960
16 - 39	1763522	35.25	1690100	31.41	3450622	33.26	960
40 - 54	1033341	21.69	1117324	20.76	2200665	21.21	1031
40 - 59	1377899	27.59	1451372	26.97	2829270	27.27	1053
40 - 64	1618361	32.41	1753527	32.58	3371888	32.50	1084
14 - 54	2972519	59.53	2930739	54.46	5903258	56.90	986
14 - 59	3267076	65.42	3264787	60.67	6531863	62.96	999
14 - 64	3507539	70.24	3566942	66.28	7074481	68.19	1017
15 - 54	2907895	58.23	2868802	53.31	5776697	55.68	997
15 - 59	3202452	64.13	3202850	59.52	6405302	61.74	1030
15 - 64	3442915	68.94	3505705	65.13	6947920	66.97	1018
16 - 54	2843863	56.95	2807424	52.17	5651287	54.47	937
16 - 59	3139420	62.85	3141472	58.38	6279892	60.53	1001
16 - 64	3378383	67.66	3443627	63.99	6822510	65.76	1019
55 -	1059561	21.20	1528841	28.41	2587402	24.94	1444
60 -	764304	15.30	1194793	22.20	1959097	18.88	1564
65 -	523541	10.48	892638	16.59	1416179	13.65	1735
14	64624	1.29	61937	1.15	126561	1.22	958
FPI: 14-59; Nő: 14-54;	3267076	65.42	2930739	54.46	6197815	59.74	897
FPI: 60 ; Nő: 55 ;	52273	1.05	74075	1.38	126353	1.22	1417
FPI: 60-64; Nő: 55-59;	240463	4.82	334048	6.21	574511	5.44	1389

KORÉV	FÉRFI	NŐ	EGYÜTT	KORÉV	FÉRFI	NŐ	EGYÜTT
0	64632	61840	126472	45	65351	67034	132385
1	65873	63051	128924	46	68334	69571	137905
2	67237	64354	131591	47	70963	72479	143442
3	68473	65555	134028	48	93352	82682	163034
4	69577	66607	136184	49	85930	99233	175223
0 - 4	335792	321407	657199	45-49	370390	380399	751099
5	70421	67423	137844	50	84377	93384	181261
6	71043	68029	139072	51	80533	85449	166132
7	71280	68259	139539	52	70344	76369	147213
8	71034	68037	139071	53	70575	77421	147996
9	70408	67440	137848	54	71547	77698	149245
5 - 9	354186	339188	693374	50-54	383526	410321	793847
10	69538	66618	136156	55	67326	74327	141653
11	68407	65534	133941	56	65304	73417	138721
12	67264	64448	131712	57	61868	69889	131557
13	66217	63453	129670	58	52966	60730	113696
14	65371	62654	128025	59	50731	59594	110375
10-14	336797	322707	659504	55-59	293545	337757	636302
15	64594	61922	126516	60	56743	67210	123953
16	63980	61354	125334	61	50732	61543	112275
17	63873	61265	125138	62	40758	62599	112357
18	64090	61506	125596	63	45727	59047	103774
19	64696	61851	126547	64	45566	59429	105395
15-19	321233	307898	629131	60-64	248526	309228	557754
20	61905	59790	121695	65	40777	55490	96267
21	62905	60739	123644	66	33769	55048	88817
22	66326	63159	129485	67	36180	53107	89287
23	70123	68199	138322	68	34159	51574	85733
24	72886	70496	143382	69	34284	50918	85202
20-24	334145	322383	656528	65-69	184169	266137	450306
25	80959	76668	157627	70	33189	49897	83086
26	83416	79504	162920	71	32110	49382	81692
27	86662	83621	170283	72	30392	48671	79063
28	90537	86452	176989	73	20494	46183	74677
29	94183	90224	184407	74	28511	47057	75578
25-29	435757	416469	852226	70-74	152896	241200	394096
30	89649	86277	175926	75	25344	43090	68434
31	76348	73159	149507	76	23148	41597	64745
32	74224	70917	145141	77	20564	37491	58055
33	72353	69831	142184	78	19017	36824	55841
34	72927	70371	143298	79	17665	35106	52771
30-34	385501	370555	756056	75-79	105738	194108	299846
35	73945	70672	144617	80	14476	29472	43948
36	73278	71175	144453	81	13568	28444	42012
37	70356	68068	138424	82	11277	26431	37708
38	65122	62790	127912	83	3653	22960	32613
39	62945	61197	124142	84	7749	19656	27405
35-39	345646	333902	679548	80-84	56723	126963	183686
40	62445	60495	122940	85 -	20380	62060	82940
41	61727	60139	121866				
42	59160	58192	117352				
43	62777	62479	125256				
44	64868	65339	130207				
40-44	310977	306644	617621	ÖSSZESEN	4982027	5369926	10351953

2004. ÉVI MUTATOK:	FÉRFI		NŐ			EGYÜTT	
	FŐ	NYERS EZRL.	FŐ	NYERS EZRL.	TISZTÍTOTT A.	FŐ	NYERS EZRL.
ÉLVESZÜLETÉSEK SZÁMA	65981	13.315	62886	11.766	52.118	128867	12.511
HALALOZÁSOK SZÁMA	77695	15.678	74385	13.917		152080	14.765
TERMÉSZETES SZAPORODÁS	-11714	-2.363	-11499	-2.151		-23213	-2.254
TÉNYLÉZÉS SZAPORODÁS	-11695	-2.360	-11501	-2.152		-23196	-2.252
ÁTLAGOS ÉLETKOR		36.144		39.802			38.041
1000 FÉRFI FŐ JUTÓ NŐ			1078				
KERÉKIPÉSI HIBA	19		-2			17	

KIEMELT KORCSOPOTOK
2005. I. 1

KORCSOPOT	FÉRFI		NŐ		EGYÜTT		1000 FÉRFI FŐ JUTÓ NŐ
	FŐ	%	FŐ	%	FŐ	%	JUTÓ NŐ
0 - 2	137742	3.97	189245	3.52	386987	3.74	957
3 - 5	208471	4.18	199585	3.72	408056	3.94	957
6 - 13	555191	11.14	531818	9.90	1087009	10.50	958
14 - 17	257813	5.17	247195	4.60	505013	4.88	959
18 - 20	190691	3.83	183147	3.41	373838	3.61	960
18 - 22	319922	6.42	307045	5.72	626967	6.06	960
0 - 13	961404	19.30	920648	17.14	1882052	18.18	953
0 - 14	1026775	20.61	983302	18.31	2010077	19.42	958
0 - 15	1091369	21.91	1045224	19.46	2136593	20.64	958
14 - 39	1987653	37.89	1813961	33.78	3701514	35.76	961
15 - 39	1822282	36.58	1751207	32.61	3573489	34.52	961
16 - 39	1757683	35.28	1689285	31.46	3446973	33.30	961
40 - 54	1065493	21.39	1097964	20.45	2163457	20.90	1030
40 - 59	1364038	27.38	1435721	26.74	2799759	27.05	1053
40 - 64	1612564	32.37	1744949	32.49	3357513	32.43	1082
14 - 54	2953146	59.28	2911825	54.22	5864971	56.66	996
14 - 59	3251691	65.27	3249582	60.51	6501273	62.80	999
14 - 64	3500217	70.26	3559810	66.27	7059027	68.19	1017
15 - 54	2887775	57.96	2849171	53.06	5736946	55.42	987
15 - 59	3186323	63.96	3186928	59.35	6373248	61.57	1000
15 - 64	3434346	68.94	3496156	65.11	6931002	66.95	1018
16 - 54	2823181	56.67	2787249	51.90	5610430	54.20	987
16 - 59	3121726	62.66	3125006	58.19	6246732	60.34	1001
16 - 64	3370252	67.65	3434234	63.95	6804486	65.73	1019
55 -	1067477	21.43	1537453	28.63	2604930	25.16	1440
60 -	768932	15.43	1199696	22.34	1968628	19.02	1560
65 -	520406	10.45	890468	16.58	1410874	13.63	1711
14	65371	1.31	62654	1.17	128025	1.24	958
PFI: 14-59; NŐ: 14-54;	3251691	65.27	2911825	54.22	6163516	59.54	895
PFI: 60 ; NŐ: 55 ;	56743	1.14	74327	1.38	131070	1.27	1310
PFI: 60-64; NŐ: 55-59;	249526	4.99	337757	6.29	586283	5.66	1359

KOR&V	F&PFI	N&P	EGYUFT	KOR&V	F&PFI	N&P	EGYUFT
0	63285	60551	123836	45	64279	65102	129381
1	64455	61674	126149	46	64729	66792	131521
2	65833	63019	123848	47	67595	69284	136879
3	67191	64328	131519	48	70180	72155	142335
4	68449	65523	133972	49	79440	82262	161702
0-4	329213	315111	644324	45-49	346223	355595	701818
5	69542	66584	136126	50	84391	88780	173671
6	70394	67405	137779	51	83690	92801	181491
7	71021	68011	139032	52	79493	84920	164413
8	71260	68249	139509	53	69704	75867	145571
9	71019	68028	139047	54	69394	76843	146237
5-9	353236	338277	691511	50-54	392172	419211	811343
10	70386	67431	137817	55	70211	77398	147307
11	69519	66605	136124	56	66317	73674	139911
12	68386	65529	133915	57	63838	72753	136651
13	67240	64435	131675	58	60374	69942	129316
14	66196	63451	129647	59	51622	60069	111601
10-14	347727	327451	669178	55-59	312422	352534	664956
15	65337	62635	127972	60	49379	58997	108276
16	64547	61894	126441	61	55066	66318	121384
17	63933	61323	125256	62	49196	60693	109889
18	63807	61234	125041	63	43116	51640	103756
19	63991	61491	125482	64	44137	57079	101216
15-19	321615	308577	630192	60-64	245494	304627	550521
20	64606	61417	126423	65	43852	58746	102598
21	61811	59772	121581	66	39198	54405	93533
22	62838	60702	123540	67	37093	53750	90813
23	66232	63135	129367	68	34556	51761	86317
24	69998	68166	138164	69	32449	50094	82543
20-24	325485	313592	639277	65-69	187128	268756	455384
25	72781	70451	143232	70	32315	49249	81604
26	80804	76617	157421	71	31237	48246	79493
27	83245	79459	162704	72	33212	47540	77752
28	86475	83555	170010	73	23300	46636	74936
29	90356	86392	176748	74	26355	44093	73444
25-29	413661	396474	810135	70-74	148419	235804	384223
30	93985	90136	184121	75	26129	44645	70774
31	89423	86190	175613	76	23039	40541	63530
32	76135	73070	149205	77	20918	38879	59797
33	74018	70930	144848	78	18397	34683	53090
34	72117	69748	141865	79	16858	33981	50839
30-34	405678	389274	756552	75-79	105341	192729	298070
35	72661	70266	142927	80	15463	32059	47522
36	73663	70541	144204	81	12606	26508	39114
37	72944	71048	143932	82	11457	25271	36728
38	70017	67958	137975	83	3483	23230	32713
39	64807	62641	127448	84	8071	19946	28017
35-39	354092	342454	696546	80-84	57080	127014	184094
40	62605	61069	123674	85 -	22324	66660	88984
41	62059	60345	122404				
42	61307	59971	121278				
43	58727	58031	116758				
44	62286	62267	124553				
40-44	306984	301683	608667	DSS&ESEN	4968694	5356523	10325217

2005. évi mutatók:	F&RPI		NÖ			EGYÜTT	
	PÖ	NYERS EZRL.	PÖ	NYERS EZRL.	TISZTÍTOTT A.	PÖ	NYERS EZRL.
ÉLVESZJELTÉSEK SZÁMA	64601	13.057	61577	11.547	51.783	126178	12.278
HALALOZÁSOK SZÁMA	77912	15.760	74988	14.061		152900	14.878
TERMÉSZETES SZÁPORODÁS	-13311	-2.693	-13411	-2.514		-26722	-2.600
TÉNYLEGEZES SZÁPORODÁS	-13333	-2.697	-13403	-2.513		-26716	-2.602
ÁTLAGOS ÉLETKOR		36.221		39.391			38.120
1000 F&RFIRA JUTÓ NŐ			1078				
KÉREKÍTÉSI HIBA	-22		8			-14	

KIEMELT KORCSOPORTOK
2006. I. 1

KORCSOPORT	F&RPI		NÖ		EGYÜTT		1000 F&RFIRA
	PÖ	%	PÖ	%	PÖ	%	JUTÓ NŐ
0 - 2	133573	3.90	185260	3.46	378833	3.67	957
3 - 5	205132	4.13	196435	3.67	401617	3.89	957
6 - 13	559225	11.25	535693	10.00	1094918	10.60	958
14 - 17	260011	5.23	249303	4.65	509316	4.93	959
18 - 20	192404	3.87	184542	3.45	376946	3.65	959
21 - 22	317353	6.38	305016	5.69	622069	6.02	962
0 - 13	957930	19.28	917388	17.13	1875368	18.16	958
0 - 14	1024176	20.61	980839	18.31	2105015	19.42	958
0 - 15	1089513	21.93	1043474	19.48	2132987	20.66	958
14 - 39	1886727	37.97	1814522	33.87	3701249	35.85	962
15 - 39	1820531	36.64	1751071	32.69	3571602	34.59	952
16 - 39	1755194	35.33	1688436	31.52	3443630	33.35	962
40 - 54	1045379	21.04	1076489	20.10	2121868	20.55	1030
40 - 59	1357801	27.33	1429023	26.68	2786824	26.99	1052
40 - 64	1603635	32.28	1733650	32.37	3337345	32.32	1081
14 - 54	2932106	59.01	2891011	53.97	5823117	56.40	986
14 - 59	3244523	65.30	3243545	60.55	6488073	62.84	1000
14 - 64	3490422	70.25	3543172	66.24	7038594	68.17	1017
15 - 54	2865910	57.68	2827560	52.73	5693470	55.14	987
15 - 59	3178332	63.97	3180094	59.37	6358426	61.58	1001
15 - 64	3424226	68.92	3484721	65.06	6908947	66.91	1018
16 - 54	2800573	56.36	2764925	51.62	5565498	53.90	987
16 - 59	3112995	62.65	3117459	58.20	6230454	60.34	1001
16 - 64	3358389	67.60	3422086	63.89	6780975	65.67	1019
55 -	1078608	21.71	1548124	28.90	2626732	25.44	1435
60 -	766106	15.42	1195590	22.32	1961776	19.00	1560
65 -	520292	10.47	890963	16.63	1411255	13.67	1712
14	66196	1.33	63451	1.13	129647	1.26	959
F&RPI: 14-59; NÖ: 14-54;	3244523	65.30	2891011	53.97	6135539	59.42	891
F&RPI: 60 ; NÖ: 55 ;	49379	0.99	77096	1.44	126475	1.22	1561
F&RPI: 60-64; NÖ: 55-59;	245894	4.95	352534	6.58	598428	5.80	1434

KOR&V	F&RPI	NÓ	EGYÜTT	KOR&V	F&RPI	NÓ	EGYÜTT
0	62147	59465	121612	45	61728	62039	123767
1	63115	60411	123526	46	61666	64859	128525
2	64420	61660	126080	47	64028	66517	130545
3	65795	62986	128781	48	66844	68976	135920
4	67169	64301	131470	49	69376	71783	141159
0-4	322646	308823	631469	45-49	325642	334174	659816
5	68415	65505	133920	50	78421	81940	160261
6	69513	66566	136079	51	83768	88222	171990
7	70368	67385	137753	52	87379	92228	179607
8	70997	68004	139011	53	78212	84355	162567
9	71241	68233	139474	54	68533	75295	143828
5-9	350534	335693	686227	50-54	396313	421940	818253
10	70996	68014	139010	55	68098	76250	144348
11	70366	67417	137783	56	63350	76409	145259
12	69503	66593	136096	57	64384	73014	137898
13	68366	65512	133878	58	62350	71972	134322
14	67216	64423	131639	59	59843	68188	127031
10-14	346447	331959	678406	55-59	321025	365833	686858
15	66165	63430	129595	63	50188	59371	109559
16	65297	62613	127910	61	47917	58110	106027
17	64504	61866	126370	62	53397	65393	118790
18	63870	61298	125168	63	47576	59757	107333
19	63717	61218	124935	64	46439	60611	107050
15-19	323553	310425	633978	60-64	245517	303242	548759
20	63904	61455	125359	65	42464	56046	98510
21	64504	61797	126301	66	42142	57604	99746
22	61743	59733	121476	67	37478	53125	90603
23	62746	60678	123424	68	35418	52388	87806
24	66119	63100	129219	69	32931	50268	83099
20-24	319016	306763	625779	65-69	190333	269431	459764
25	69897	68124	138021	70	30592	48492	79084
26	72643	70411	143054	71	30416	47661	78077
27	80642	76577	157219	72	29207	46443	75650
28	83065	79401	162466	73	23127	45547	73674
29	86303	83499	169802	74	26177	44535	70712
25-29	392550	378012	770562	70-74	144519	232675	377197
30	90167	86311	176478	75	24152	41820	65972
31	93752	90048	183800	76	23755	42005	65760
32	89174	86080	175254	77	20820	37890	58710
33	75930	72976	148906	78	18713	35966	54679
34	73782	70746	144528	79	16303	32000	48303
30-34	422805	406161	828966	75-79	103743	189681	293424
35	71855	69640	141495	80	14755	31032	45787
36	72383	70140	142523	81	13463	28839	42302
37	73327	70414	143741	82	10647	23560	34207
38	72598	70929	143527	83	3633	22208	31841
39	69684	67790	137474	84	7930	20185	29115
35-39	359847	348913	703760	80-84	56428	125824	182252
40	64458	62504	126962	85 -	23653	70574	94267
41	62223	60916	123139				
42	61635	60179	121814				
43	60867	59803	120670				
44	58271	57830	116101				
40-44	307454	301232	608686	ÖSSZESEN	4954065	5341358	10295423

2006. ÉVI MUTATOK:	F&FPI		NŐ			EGYÜTT	
	FŐ	NYERS EZRL.	FŐ	NYERS EZRL.	TISZTÍTOTT A.	FŐ	NYERS EZRL.
ÉLVESZÜLETÉSEK SZÁMA	63441	12.868	60468	11.368	51.495	123909	12.089
HALALOZÁSOK SZÁMA	78058	15.812	75583	14.209		153641	14.990
TERMÉSZETES SZÁPOFDÁS	-14617	-2.964	-15115	-2.841		-29732	-2.901
TÁNYLEGESES SZÁPOFDÁS	-14629	-2.967	-15165	-2.851		-29794	-2.907
ÁTLAGOS ÉLETKOR		36.303		39.960			38.200
1000 F&FPIÁ JÓTC NŐ			1078				
KÉREKIPÉSI HIBA	-12		-50			-62	

KIEMELT KORCSOPORTOK
2007. I. 1

KORCSOPORT	F&FPI		NŐ		EGYÜTT		1000 F&FPIÁ JÓTC NŐ
	FŐ	%	FŐ	%	FŐ	%	
0 - 2	189682	3.83	181536	3.40	371218	3.61	957
3 - 5	201379	4.06	192792	3.61	394171	3.83	957
6 - 13	561350	11.33	537724	10.07	1099074	10.68	958
14 - 17	263182	5.31	252332	4.72	515514	5.01	959
18 - 20	191491	3.87	183971	3.44	375462	3.65	961
18 - 22	317738	6.41	305501	5.72	623239	6.05	961
0 - 13	952411	19.22	912052	17.08	1864463	18.11	958
0 - 14	1019627	20.58	976475	18.28	1996102	19.39	958
0 - 15	1085792	21.92	1039905	19.47	2125697	20.65	958
14 - 39	1804987	38.05	1814697	33.97	3699684	35.94	961
15 - 39	1817771	36.69	1750274	32.77	3568045	34.66	963
16 - 39	1751606	35.36	1686844	31.53	3438450	33.40	963
40 - 54	1029409	20.78	1057346	19.80	2086755	20.27	1027
40 - 59	1352434	27.30	1423179	26.64	2775613	26.96	1052
40 - 64	1597951	32.26	1726421	32.32	3324372	32.29	1080
14 - 54	2914396	58.83	2872043	53.77	5786439	56.20	985
14 - 59	3237421	65.35	3237876	60.62	6475297	62.89	1000
14 - 64	3482938	70.30	3541118	66.30	7024056	68.23	1017
15 - 54	2847180	57.47	2807629	52.56	5654809	54.93	986
15 - 59	3170205	63.99	3173453	59.41	6343658	61.62	1001
15 - 64	3415722	68.95	3476695	65.09	6892417	66.95	1018
16 - 54	2781015	56.14	2744190	51.38	5525205	53.67	987
16 - 59	3104040	62.66	3110023	58.23	6214063	60.36	1002
16 - 64	3349557	67.61	3413265	63.90	6762822	65.69	1019
55 -	1087258	21.95	1557263	29.15	2644521	25.69	1432
60 -	764233	15.43	1191430	22.31	1955663	19.00	1559
65 -	518716	10.47	388188	7.63	1406904	13.67	1712
14	67216	1.36	64423	1.21	131639	1.28	958
FPI: 14-59; NŐ: 14-54;	3237421	65.35	2872043	53.77	6109464	59.34	987
FPI: 60 ; NŐ: 55 ;	50148	1.01	76250	1.41	126438	1.23	1519
FPI: 60-64; NŐ: 55-59;	245517	4.96	365833	6.85	611350	5.94	1490

KORÉV	FÉRFI	NŐ	EGYÜTT	KORÉV	FÉRFI	NŐ	EGYÜTT
0	61249	58608	119857	45	57744	57622	115366
1	61982	59319	121301	46	61138	61907	122945
2	63079	60374	123453	47	62379	64590	127569
3	64376	61634	126010	48	63316	66219	129535
4	65763	62961	128724	49	66784	68627	134711
0-4	316449	302896	619345	45-49	311261	318865	630126
5	67136	64281	131417	50	68485	71427	139912
6	68389	65488	133877	51	77381	81334	153715
7	69490	66547	136037	52	82531	87685	170216
8	70348	67379	137727	53	95377	91607	177584
9	70977	67983	138960	54	76838	83722	160560
5-9	346340	331678	678018	50-54	391272	415775	907047
10	71224	68225	139449	55	67249	74716	141965
11	70980	68001	138981	56	66732	75577	142309
12	70348	67407	137755	57	67365	75728	143093
13	69483	66586	136069	58	63322	72223	135545
14	68338	65505	133843	59	67774	71191	138965
10-14	350373	315724	666097	55-59	325492	369435	694927
15	67194	64404	131598	60	57209	67394	124603
16	66119	63401	129520	61	43737	58577	102314
17	65249	62582	127831	62	46471	57303	103774
18	64434	61336	125770	63	51639	64392	116031
19	63775	61278	125053	64	45318	58758	104076
15-19	326771	313503	640274	60-64	249944	306424	556368
20	63625	61186	124811	65	44694	59513	104207
21	63804	61434	125238	66	40310	54953	95263
22	64432	61761	126193	67	40307	56247	96554
23	61652	59707	121359	68	35104	51778	86882
24	62639	60549	123188	69	33646	50981	84527
20-24	316152	304737	620889	65-69	195251	273372	468623
25	66024	63066	129090	70	30950	43666	74616
26	69769	68081	137850	71	28737	46387	75124
27	72500	70370	142870	72	28435	45979	74414
28	80471	76513	156984	73	27198	44495	71693
29	82909	79348	162257	74	26312	43489	69801
25-29	371673	357378	729051	70-74	141382	229416	370798
30	86120	83417	169537	75	21996	42233	64229
31	89940	86220	176160	76	21951	39347	61298
32	93493	89929	183422	77	21466	39261	60727
33	88931	85076	174007	78	18628	35049	53677
34	75682	72889	148571	79	16589	33188	49777
30-34	434166	418431	852597	75-79	102620	189078	291698
35	73505	70643	144148	80	14269	29221	43490
36	71581	69515	141096	81	12355	27913	40268
37	72053	70011	142064	82	11369	25628	36997
38	72979	70291	143270	83	8949	20704	29653
39	72246	70756	143002	84	8051	19295	27346
35-39	362364	351216	713580	80-84	55493	122761	178254
40	69308	67648	136956	85-	24620	73911	98531
41	64059	62353	126412				
42	61795	60750	122545				
43	61189	60007	121196				
44	60391	59602	119993				
40-44	316742	310360	627102	ÖSSZESEN	4938365	5324960	10263325

2007. ÉVI MUTATÓK:	FÉRFI		NŐ			EGYÜTT	
	FŐ	NYERS ESR.L.	FŐ	NYERS ESR.L.	TISZTÍTOTT A.	FŐ	NYERS ESR.L.
ÉLVESZÜLETÉSEK SZÁMA	62527	12.720	59594	11.236	51.234	122121	11.950
HALALOZÁSOK SZÁMA	78233	15.915	75903	14.326		154216	15.090
TERMÉSZETES SZAPOFOGDÁS	-15706	-3.195	-16389	-3.090		-32095	-3.140
TÉNYLÉZÉS SZAPOFOGDÁS	-15700	-3.194	-16398	-3.092		-32098	-3.141
ÁTLAGOS ÉLETKOR		36.336		40.038			38.280
1000 FÉRFIÉRA JUTÓ NŐ			1078				
KERESKUTÉSI HÍRA	6		-9			-3	

KIMELT KORCSOPOTOK
2008. I. 1

KORCSOPOT	FÉRFI		NŐ		EGYÜTT		1000 FÉRFIÉRA
	FŐ	%	FŐ	%	FŐ	%	JUTÓ NŐ
0 - 2	186310	3.77	178301	3.35	364611	3.55	957
3 - 5	197275	3.99	188876	3.55	386151	3.76	957
6 - 13	561239	11.36	537616	10.10	1098855	10.71	958
14 - 17	266930	5.40	255894	4.81	522794	5.09	959
18 - 20	191834	3.88	184300	3.46	376134	3.66	961
18 - 22	320070	6.48	307495	5.77	627565	6.11	961
0 - 13	944824	19.13	904793	16.99	1849617	18.02	958
0 - 14	1013162	20.52	970298	18.22	1983460	19.33	958
0 - 15	1080356	21.88	1034702	19.43	2115058	20.61	958
14 - 39	1879464	38.06	1810770	34.01	3690234	35.96	963
15 - 39	1811126	36.67	1745265	32.78	3556391	34.65	964
16 - 39	1743932	35.31	1680861	31.57	3424793	33.37	964
40 - 54	1019275	20.64	1045000	19.62	2064275	20.11	1025
40 - 59	1344767	27.23	1414435	26.56	2759202	26.88	1052
40 - 64	1594711	32.29	1720859	32.32	3315570	32.31	1079
14 - 54	2898739	58.70	2855770	53.63	5754509	56.07	985
14 - 59	3224231	65.29	3225205	60.57	6449436	62.84	1000
14 - 64	3474175	70.35	3531629	66.32	7005804	68.26	1017
15 - 54	2830401	57.31	2790265	52.40	5620666	54.76	986
15 - 59	3155893	63.91	3151700	59.34	6307593	61.54	1001
15 - 64	3405837	68.97	3466124	65.09	6871961	66.46	1018
16 - 54	2763207	55.95	2725861	51.19	5489068	53.48	936
16 - 59	3038697	62.54	3095296	58.13	6133995	60.25	1002
16 - 64	3338643	67.61	3401720	63.88	6740363	65.67	1019
55 -	1094802	22.17	1564397	29.38	2659199	25.91	1429
60 -	769310	15.58	1194962	22.44	1964272	19.14	1553
65 -	519366	10.52	898538	16.63	1407904	13.72	1711
14	68338	1.38	65505	1.23	133843	1.30	959
FPI: 14-59; NŐ: 14-54;	3224231	65.29	2855770	53.63	6080001	59.24	986
FPI: 60 ; NŐ: 55 ;	57209	1.16	74716	1.40	131925	1.29	1306
FPI: 60-64; NŐ: 55-59;	249944	5.06	369435	6.94	619379	6.03	1478

KORÉV	FÉRFI	NŐ	EGYÜTT	KORÉV	FÉRFI	NŐ	EGYÜTT
0	60566	57956	118522	45	59347	59376	118723
1	61081	58465	119546	46	57193	57402	114595
2	61943	59290	121233	47	60474	61554	122028
3	63039	60347	123386	48	62282	64301	126583
4	64356	61610	125966	49	62599	65380	127979
0-4	310985	297668	608653	45-49	302395	308513	610908
5	65736	62939	128675	50	65235	68275	133510
6	67113	64259	131372	51	67582	70978	138560
7	68366	65465	133831	52	76242	80934	157176
8	69468	66537	136005	53	81205	87998	169203
9	70329	67365	137694	54	84537	90927	175464
5-9	341012	326565	667577	50-54	374301	398112	772413
10	70962	67978	138940	55	75466	83074	158540
11	71200	68211	139411	56	65356	74054	140010
12	70960	67990	138950	57	65344	74892	140236
13	70329	67394	137723	58	65733	74919	140652
14	69459	66569	136028	59	61716	71444	133160
10-14	352910	338142	691052	55-59	334215	374382	708597
15	68314	65487	133801	60	59083	70358	129441
16	67141	64383	131524	61	55525	66496	122021
17	66070	63374	129444	62	47235	57762	105007
18	65179	62552	127731	63	44336	56422	100758
19	64344	61820	126164	64	49337	63315	112652
15-19	331048	317816	648864	60-64	256616	314353	570969
20	63688	61246	124934	65	44135	57698	101833
21	63526	61167	124693	66	42742	58359	101101
22	63735	61397	125132	67	39040	53659	92709
23	64341	61742	126083	68	34495	54816	89311
24	61548	59682	121230	69	34315	50292	84607
20-24	316838	305234	622072	65-69	193681	274924	468605
25	62549	60608	123157	70	31721	49256	80977
26	65903	63027	128930	71	29125	47055	76180
27	69628	68043	137671	72	25915	45136	71051
28	72342	70311	142653	73	26480	43957	70437
29	80314	76461	156775	74	25152	42487	67639
25-29	350736	338450	689186	70-74	139393	227891	367284
30	82725	79267	161992	75	23844	41250	65094
31	85903	83332	169235	76	21805	39734	61539
32	89695	86111	175806	77	19835	36774	56609
33	93232	89823	183055	78	19208	36316	55524
34	88642	85066	174508	79	16507	32348	48855
30-34	440197	424399	864596	75-79	101199	186422	287621
35	75403	72777	148180	80	14512	30304	44816
36	73224	70514	143738	81	12429	26285	38714
37	71252	69387	140639	82	10848	24802	35650
38	71712	69891	141603	83	9559	22529	32088
39	72630	70123	142753	84	7485	17990	25475
35-39	364221	352692	716913	80-84	54833	121910	176743
40	71857	70605	142462	85 -	25431	75797	101228
41	68876	67480	136356				
42	63625	62180	125805				
43	61347	60578	121925				
44	60714	59805	120519				
40-44	326419	320648	647067	ÖSSZESEN	4921930	5307618	10229548

2009. éVI MUTATÓK:	FÉRFI		NŐ			EGYÜTT	
	FŐ	NYERS EZRL.	FŐ	NYERS EZRL.	TISZTÍTOTT A.	FŐ	NYERS EZRL.
ÉLVESZÜLETÉSEK SZÁMA	61827	12.618	58939	11.147	50.904	120766	11.855
HALALOZÁSOK SZÁMA	79304	15.991	76297	14.430		154601	15.176
TERMSZETES SZÁPORODÁS	-16477	-3.363	-17358	-3.233		-33835	-3.321
TNYLÉGES SZÁPORODÁS	-16435	-3.354	-17342	-3.280		-33777	-3.316
ÁTLAGOS ÉLETKÖF		36.470		40.114			38.361
1000 FÉRFI RA JÚTÓ NŐ			1078				
KERÉKITÉSI HIPA	42		16			58	

KIEMELT KORCSOPORTOK
2009. I. 1

KORCSOPORT	FÉRFI		NŐ		EGYÜTT		1000 FÉRFI RA JÚTÓ NŐ
	FŐ	%	FŐ	%	FŐ	%	
0 - 2	183590	3.73	175711	3.31	359301	3.51	957
3 - 5	193131	3.92	184896	3.48	378027	3.70	957
6 - 13	558727	11.35	535199	10.08	1093926	10.69	958
14 - 17	270984	5.51	259813	4.90	530797	5.19	959
18 - 20	193211	3.93	185618	3.50	378829	3.70	961
18 - 22	320472	6.51	308182	5.81	628654	6.15	962
0 - 13	935448	19.01	895806	16.88	1831254	17.90	958
0 - 14	1004907	20.42	962375	18.13	1967282	19.23	958
0 - 15	1073221	21.80	1027862	19.37	2101083	20.54	958
14 - 39	1872499	38.04	1804960	34.01	3677459	35.95	964
15 - 39	1803040	36.63	1738391	32.75	3541431	34.62	964
16 - 39	1734726	35.24	1672904	31.52	3407630	33.31	964
40 - 54	1003615	20.39	1027273	19.35	2030888	19.85	1024
40 - 59	1337830	27.18	1405655	26.48	2743485	26.82	1051
40 - 64	1594446	32.39	1720008	32.41	3314454	32.40	1079
14 - 54	2876114	58.43	2832233	53.36	5708347	55.80	985
14 - 59	3210329	65.22	3210615	60.49	6420944	62.77	1000
14 - 64	3466945	70.44	3524968	66.41	6991913	68.35	1017
15 - 54	2806655	57.02	2765664	52.11	5572319	54.47	985
15 - 59	3140870	63.81	3144046	59.24	6284916	61.44	1001
15 - 64	3397486	69.03	3458399	65.16	6855885	67.02	1018
16 - 54	2738341	55.64	2700177	50.87	5438518	53.16	986
16 - 59	3072556	62.43	3078559	58.00	6151115	60.13	1002
16 - 64	3329172	67.64	3392912	63.93	6722084	65.71	1019
55 -	1110368	22.56	1579579	29.76	2689947	26.30	1423
60 -	776153	15.77	1201197	22.63	1977350	19.33	1548
65 -	519537	10.56	886844	16.71	1406381	13.75	1707
14	69459	1.41	66569	1.25	136028	1.33	958
FPI: 14-59; NŐ: 14-54;	3210329	65.22	2832233	53.36	6042562	59.07	882
FPI: 60 ; NŐ: 55 ;	59083	1.20	83074	1.57	142157	1.39	1406
FPI: 60-64; NŐ: 55-59;	256616	5.21	378382	7.13	634998	6.21	1475

KORÉV	FÉRFI	NŐ	EGYÜTT	KORÉV	FÉRFI	NŐ	EGYÜTT
0	60074	57490	117564	45	60167	59533	119700
1	60403	57817	118220	46	59277	59159	118436
2	61049	58434	119483	47	56575	57172	113747
3	61898	59260	121158	48	59798	61281	121079
4	63013	60325	123338	49	61570	63973	125543
0-4	306437	293326	599763	45-49	297387	301168	598555
5	64325	61588	125913	50	61793	65548	127341
6	65713	62926	128639	51	64375	67850	132225
7	67086	64243	131329	52	66586	70538	137124
8	68347	65461	133808	53	75012	80294	155306
9	69457	66520	135977	54	73340	86447	166287
5-9	334928	320738	655666	50-54	347606	370677	718283
10	70313	67360	137673	55	82957	90225	173182
11	70938	67961	138899	56	74010	82338	156348
12	71174	68201	139375	57	64529	73389	137918
13	70936	67984	138920	58	63764	74093	137857
14	70305	67377	137682	59	64067	74099	138166
10-14	353666	338883	692549	55-59	349327	394144	743471
15	69424	66556	135980	60	60000	70613	130613
16	68265	65457	133722	61	57334	69422	126756
17	67094	64354	131448	62	53839	65569	119408
18	66004	63346	129350	63	45679	56873	102552
19	65086	62534	127620	64	43372	55484	98856
15-19	335873	322247	658120	60-64	260224	317961	578185
20	64253	61782	126035	65	47956	62170	110126
21	63587	61223	124810	66	42459	56570	99029
22	63456	61127	124583	67	41072	56981	98053
23	63645	61373	125018	68	37285	52299	89584
24	64229	61706	125935	69	36576	53240	89816
20-24	319170	307211	626381	65-69	205348	281260	486608
25	61458	59643	121101	70	32061	48684	80745
26	62432	60575	123007	71	29352	47629	77481
27	65771	62996	128767	72	27239	45290	72529
28	69480	67988	137468	73	25066	43247	68313
29	72194	70268	142462	74	24487	41971	66458
25-29	331335	321470	652805	70-74	138705	226821	365526
30	80142	76389	156531	75	23052	40295	63347
31	82520	79186	161706	76	21572	38815	60487
32	85668	83233	168901	77	17705	37139	56844
33	89447	86008	175455	78	17748	34019	51767
34	92932	89710	182642	79	17728	33510	50538
30-34	430709	414526	845235	75-79	99205	183778	282993
35	88315	85739	174054	80	14450	29534	43984
36	75114	72644	147758	81	12637	27261	39898
37	72892	70384	143276	82	10496	23348	33844
38	70909	69271	140180	83	9121	21798	30919
39	71359	69719	141078	84	7993	19570	27563
35-39	378589	367757	746346	80-84	54697	121511	176208
40	72232	69974	142206	85 -	25590	76191	101781
41	71413	70436	141849				
42	68407	67291	135698				
43	63157	62001	125158				
44	60871	60373	121244				
40-44	336080	330075	666155	ÖSSZESEN	490476	5289744	10194620

2009. évi mutatók:	FÉRFI		NŐ			EGYÜTT	
	Fő	nyers ezrl.	Fő	nyers ezrl.	Tisztított A.	Fő	nyers ezrl.
ÉLVESZÜLTÉSEK SZÁMA	61326	12.558	58456	11.092	50.637	119782	11.797
HALALOZÁSOK SZÁMA	78341	16.042	76341	14.486		154682	15.239
TERMÉSZETES SZAPOFOGÁS	-17015	-3.434	-17885	-3.394		-34900	-3.438
TÉNYLEGES SZAPOFOGÁS	-17054	-3.492	-17874	-3.392		-34928	-3.440
ÁTLAGOS ÉLETPFOL		36.555		40.190			38.441
1000 FÉRFI FŐ JÚTO NŐ			1078				
KERESKÉPZÉSI HIBA	-39		11			-28	

Kiemelt korcsoportok
2010. I. 1

KORCSOPORT	FÉRFI		NŐ		EGYÜTT		1000 FÉRFI FŐ
	Fő	%	Fő	%	Fő	%	JÚTO NŐ
0 - 2	181526	3.70	173741	3.28	355267	3.48	957
3 - 5	139236	3.86	181173	3.42	370409	3.63	957
6 - 13	553964	11.29	530656	10.03	1084620	10.64	958
14 - 17	275088	5.61	263744	4.99	538832	5.29	959
18 - 20	145343	3.98	187662	3.55	393005	3.76	961
18 - 22	322386	6.57	310012	5.86	632398	6.20	962
0 - 13	924726	18.85	885570	16.74	1810296	17.76	958
0 - 14	995031	20.29	952947	18.01	1947978	19.11	958
0 - 15	1064455	21.70	1019503	19.27	2083958	20.44	959
14 - 39	1865981	38.04	1800588	34.04	3566569	35.97	965
15 - 39	1795676	36.61	1733211	32.77	3528887	34.62	965
16 - 39	1726252	35.19	1666655	31.51	3392907	33.28	965
40 - 54	981073	20.00	1001920	18.94	1982993	19.45	1021
40 - 59	1330400	27.12	1396064	26.39	2726464	26.74	1049
40 - 64	1590624	32.43	1714025	32.40	3304649	32.42	1078
14 - 54	2847054	58.05	2802508	52.98	5649562	55.42	984
14 - 59	3196381	65.17	3196652	60.43	6393033	62.71	1000
14 - 64	3456605	70.47	3514613	66.44	6971218	68.38	1017
15 - 54	2776749	56.61	2735131	51.71	5511880	54.07	985
15 - 59	3126076	63.73	3129275	59.16	6255351	61.36	1001
15 - 64	3386300	69.04	3447236	65.17	6833536	67.03	1018
16 - 54	2707325	55.20	2668575	50.45	5375900	52.73	986
16 - 59	3056652	62.32	3062719	57.90	6119371	60.03	1002
16 - 64	3316876	67.62	3380680	63.91	6697556	65.70	1019
55 -	1133096	23.10	1601666	30.28	2734762	26.83	1414
63 -	733769	15.98	1207522	22.83	1991291	19.53	1541
65 -	523545	10.67	889561	16.82	1413106	13.86	1699
14	70305	1.43	67377	1.27	137682	1.35	958
FPI: 14-59; Nő: 14-54;	3196381	65.17	2802508	52.98	5998889	58.84	877
FPI: 60 ; Nő: 55 ;	60000	1.22	90225	1.71	150225	1.47	1504
FPI: 60-64; Nő: 55-59;	260224	5.31	394144	7.45	654368	6.42	1515

KORÉV	FÉRFI	NŐ	EGYÜTT	KORÉV	FÉRFI	NŐ	EGYÜTT
0	59785	57204	116389	45	60320	60148	120468
1	59916	57352	117268	46	59595	59367	118962
2	60366	57780	118146	47	58633	58920	117553
3	61009	58405	119414	48	55946	56913	112859
4	61881	59241	121122	49	59118	60968	120086
0-4	302957	289982	592939	45-49	291612	296316	587928
5	62986	60305	123291	50	60781	63651	124432
6	64302	61573	125375	51	60976	65138	126114
7	65689	62906	128595	52	63420	67433	130853
8	67065	64237	131302	53	65511	70072	135583
9	68328	65445	133773	54	73755	79695	153450
5-9	328370	314466	642836	50-54	324443	345989	670432
10	69433	66511	135944	55	78349	85780	164129
11	70290	67339	137629	56	81361	89422	170783
12	70922	67953	138875	57	72415	81598	154013
13	71159	68188	139347	58	62973	72601	135574
14	70914	67968	138882	59	62148	73290	135438
10-14	352718	337959	690677	55-59	357246	402691	759937
15	70279	67363	137642	60	62292	73235	135527
16	69360	66527	135907	61	54228	69672	124900
17	68215	65429	133644	62	55600	68456	124056
18	67024	64324	131348	63	52069	64567	116636
19	65910	63323	129233	64	44086	55925	100011
15-19	340808	326966	667774	60-64	272275	331855	604130
20	64997	62504	127501	65	41734	54476	96210
21	64149	61766	125915	66	46085	60955	107040
22	63517	61188	124705	67	40609	55241	95850
23	63369	61103	124472	68	39232	55538	94770
24	63532	61344	124876	69	35426	50787	86213
20-24	319564	307905	627469	65-69	203086	276997	480083
25	64137	61666	125803	70	34477	51539	86016
26	61341	59607	120948	71	30180	47074	77254
27	62305	60538	122843	72	27916	45849	73765
28	65628	62941	128569	73	25359	43394	68753
29	69339	67945	137284	74	23177	41290	64467
25-29	322750	312697	635447	70-74	141109	229146	370255
30	72042	70202	142244	75	22442	39809	62251
31	79939	76110	156049	76	20954	37910	58864
32	82288	79086	161374	77	19585	36278	55863
33	85431	83126	168557	78	17630	34362	51992
34	89160	85900	175060	79	15729	31389	47118
30-34	408860	394624	803484	75-79	96340	179748	276088
35	92588	89574	182162	80	14905	30598	45503
36	87980	85587	173567	81	12583	26565	39148
37	74772	72511	147283	82	10670	24217	34887
38	72542	70266	142808	83	8323	20525	29348
39	70566	69103	139669	84	7630	18942	26572
35-39	398448	387041	785489	80-84	54611	120847	175458
40	70975	69571	140546	85 -	26123	77864	103987
41	71784	69803	141587				
42	70925	70236	141161				
43	67913	67099	135012				
44	62673	61796	124469				
40-44	344270	338505	682775	ÖSSZESEN	4887590	5271598	10159188

2010. éVI MUTATOK:	F&RPI		NŐ			EGYÜTT	
	FŐ	NYERS EZRL.	FŐ	NYERS EZRL.	TISZTÍTOTT A.	FŐ	NYERS EZRL.
ÉLVESZÜLETÉSEK SZÁMA	61032	12.542	58169	11.075	50.458	119201	11.781
HALALOZÁSOK SZÁMA	78388	16.108	76328	14.533		154716	15.291
TERMÉSZETES SZAPORODÁS	-17356	-3.566	-18159	-3.458		-35515	-3.510
T&NYLÉGES SZAPORODÁS	-17286	-3.552	-18146	-3.455		-35432	-3.502
ÁTLAGOS ÉLETKÖP		36.638		40.264			38.520
1000 F&RPIA JÚTO NŐ			1079				
KERÉKIT&SI FIBA	70		13			83	

KIEMELT KORCSOPORTOK
2011.I.1

KORCSOPORT	F&RPI		NŐ		EGYÜTT		1000 F&RPIA
	FŐ	%	FŐ	%	FŐ	%	JÚTO NŐ
0 - 2	180067	3.68	172336	3.27	352403	3.47	957
3 - 5	185876	3.80	177951	3.38	363827	3.58	957
6 - 13	547188	11.20	524152	9.94	1071340	10.55	958
14 - 17	278798	5.70	267287	5.07	546075	5.30	959
18 - 20	197931	4.05	190151	3.61	388082	3.82	961
19 - 22	325597	6.66	313105	5.94	638702	6.29	962
0 - 13	913131	18.68	874439	16.59	1787570	17.60	958
0 - 14	984045	20.13	942407	17.88	1926452	18.96	958
0 - 15	1054324	21.57	1009770	19.15	2064094	20.32	958
14 - 39	1861344	38.08	1797201	34.09	3658545	36.01	966
15 - 39	1790430	36.63	1729233	32.80	3519663	34.65	966
16 - 39	1720151	35.19	1661870	31.52	3382021	33.29	966
40 - 54	962325	19.69	980810	18.61	1943135	19.13	1019
40 - 59	1319571	27.00	1383501	26.24	2703072	26.61	1048
40 - 64	1591846	32.57	1715356	32.54	3307202	32.55	1078
14 - 54	2823669	57.77	2778011	52.70	5601680	55.14	984
14 - 59	3180915	65.08	3180702	60.34	6361617	62.62	1000
14 - 64	3453190	70.65	3512557	66.63	6965747	68.57	1017
15 - 54	2752755	56.32	2710043	51.41	5462798	53.77	984
15 - 59	3110001	63.63	3112734	59.05	6222735	61.25	1001
15 - 64	3382276	69.20	3444589	65.34	6826865	67.20	1018
16 - 54	2682476	54.88	2642680	50.13	5325156	52.42	985
16 - 59	3039722	62.19	3045371	57.77	6085093	59.90	1002
16 - 64	3311997	67.76	3377226	64.06	6689223	65.84	1020
55 -	1150790	23.55	1619148	30.71	2769938	27.27	1407
60 -	793544	16.24	1216457	23.08	2010001	19.79	1533
65 -	521269	10.67	884602	16.78	1405871	13.84	1697
14	70914	1.45	67968	1.29	138882	1.37	958
FPI:14-59; Nő:14-54;	3180915	65.08	2778011	52.70	5958926	58.66	873
FPI: 60 ; Nő: 55 ;	62292	1.27	85780	1.63	148072	1.46	1377
FPI:60-64; Nő:55-59;	272275	5.57	402691	7.64	674966	6.64	1479

KORÉV	F&RPI	NÖ	EGYÜFT	KORÉV	F&RPI	NÖ	EGYÜFT
0	59678	57104	116782	45	62101	61565	123666
1	59616	57067	116633	46	57742	59929	119671
2	59878	57316	117194	47	58947	59119	118066
3	60334	57756	118090	48	57985	58652	116637
4	60986	58381	119367	49	55307	56624	111931
0-4	300492	287624	588116	45-49	294082	295989	589971
5	61850	59222	121072	50	58363	60659	119021
6	62962	60291	123253	51	59982	63248	123230
7	64274	61552	125826	52	63375	64737	124912
8	65670	62896	129566	53	62397	66985	129392
9	67052	64221	131273	54	64412	69550	133962
5-9	321808	308182	629490	50-54	305229	325178	630407
10	68310	65438	133748	55	72379	79079	151458
11	69414	66500	135914	56	76439	85019	161858
12	70268	67333	137601	57	79604	89624	168228
13	70900	67941	138841	58	70566	80721	151387
14	71135	68180	139315	59	61372	71815	133187
10-14	350027	335392	685419	55-59	363960	405258	766118
15	70888	67950	134838	60	67421	72437	132958
16	70223	67342	137565	61	60450	72266	132716
17	69324	66494	135818	62	56463	68699	125162
18	68146	65401	133547	63	51766	67403	121169
19	66931	64302	131233	64	50250	63488	113738
15-19	345512	331489	677001	60-64	281350	344293	625643
20	65819	63291	129110	65	42424	54913	97337
21	64891	62479	127370	66	40105	53417	91522
22	64078	61728	125806	67	44073	59516	103589
23	63431	61163	124594	68	38794	53836	92630
24	63257	61076	124333	69	37269	53938	91207
20-24	321476	309737	631213	65-69	202665	275620	478285
25	63443	61305	124748	70	33392	49170	82562
26	64019	61631	125650	71	32447	49837	82284
27	61221	59577	120798	72	29224	45317	73541
28	62175	60489	122664	73	25397	43930	69927
29	65498	62895	128393	74	23458	41432	64890
25-29	316356	305897	622253	70-74	143518	229686	371204
30	69192	67874	137066	75	21244	39161	60405
31	71866	70127	141933	76	20395	37451	57846
32	79723	76218	155941	77	18940	35436	54376
33	82063	78985	161048	78	17521	33560	51081
34	85156	83024	168180	79	15629	31702	47331
30-34	388000	376228	764228	75-79	93729	177310	271039
35	88830	85773	174603	80	13764	28654	42418
36	92236	89415	181651	81	12978	27521	40499
37	87579	85428	173307	82	10627	23599	34226
38	74418	72390	146908	83	9964	21288	30252
39	72193	70095	142298	84	7374	17829	25203
35-39	415256	403101	819357	80-84	51707	118891	172598
40	70191	68959	139150	85-	26237	78658	104895
41	70534	69404	139938				
42	71298	69609	140907				
43	70408	70038	140446				
44	67386	66876	134262				
40-44	349817	344886	694703	ÖSSZESEN	4873121	5253319	10123440

2011. évi mutatók:	FÉRFI		NŐ			EGYÜTT	
	Fő	nyers ezrl.	Fő	nyers ezrl.	tisztított a.	Fő	nyers ezrl.
ÉLVESZÜLETÉSEK SZÁMA	60920	12.563	58068	11.035	50.376	118988	11.801
HALALOZÁSOK SZÁMA	78375	16.163	76328	14.593		154703	15.343
TEHETSZETES SZAPORODÁS	-17455	-3.600	-18260	-3.498		-35715	-3.542
TÉNYLÉGES SZAPORODÁS	-17469	-3.603	-18279	-3.492		-35748	-3.545
ÁTLAGOS ÉLETKOR		36.719		40.336			38.596
1000 FÉRFI RA JUTC NŐ			1079				
KERÉKÍTÉSI HIBA	-14		-19			-33	

KIEMELT KORCSOPORTOK
2012.1.1

KORCSOPORT	FÉRFI		NŐ		EGYÜTT		1000 FÉRFI RA JUTO NŐ
	Fő	%	Fő	%	Fő	%	
0 - 2	173172	3.68	171487	3.26	350659	3.46	957
3 - 5	183170	3.76	175359	3.34	358529	3.54	957
6 - 13	538850	11.06	516172	9.83	1055022	10.42	958
14 - 17	281570	5.78	269966	5.14	551536	5.45	959
18 - 20	200895	4.13	192994	3.67	393890	3.89	961
13 - 22	329865	6.77	317201	6.04	647066	6.39	962
0 - 13	901192	18.50	863018	16.43	1764210	17.43	958
0 - 14	972327	19.97	931198	17.73	1903525	18.80	958
0 - 15	1043215	21.42	999148	19.02	2042363	20.17	958
14 - 39	1857735	38.15	1794632	34.16	3652367	36.09	966
15 - 39	1786600	36.68	1726452	32.86	3513052	34.70	966
16 - 39	1715712	35.23	1658502	31.57	3374214	33.33	967
40 - 54	949128	19.49	965953	18.39	1915081	18.92	1018
40 - 59	1309938	26.90	1371211	26.10	2681149	26.49	1047
40 - 64	1591338	32.68	1715504	32.66	3306842	32.67	1078
14 - 54	2806863	57.63	2760585	52.55	5567448	55.00	984
14 - 59	3167723	65.04	3165843	60.26	6333566	62.56	999
14 - 64	3449073	70.82	3510136	66.82	6959209	68.74	1018
15 - 54	2735728	56.17	2692405	51.25	5428133	53.62	984
15 - 59	3096538	63.58	3097663	58.97	6194201	61.19	1000
15 - 64	3377933	69.36	3441956	65.52	6819889	67.37	1019
16 - 54	2664840	54.72	2624455	49.96	5289295	52.25	985
16 - 59	3025700	62.13	3029713	57.67	6055413	59.82	1001
16 - 64	3307050	67.90	3374006	64.23	6681056	66.00	1020
55 -	1162066	23.86	1629716	31.02	2791782	27.58	1402
60 -	801206	16.45	1224458	23.31	2025664	20.01	1528
65 -	519856	10.67	880165	16.75	1400021	13.83	1693
14	71135	1.46	68180	1.30	139315	1.38	958
FPI: 14-59; NŐ: 14-54;	3167723	65.04	2760585	52.55	5928308	58.56	871
FPI: 60 ; NŐ: 55 ;	60421	1.24	79079	1.51	139500	1.38	1309
FPI: 60-64; NŐ: 55-59;	281350	5.78	405258	7.71	686608	6.78	1440

KORÉV	FÉRPI	NŐ	EGYÜTT	KORÉV	FÉRPI	NŐ	EGYÜTT
0	59732	57160	116892	45	66775	66625	133400
1	59515	56964	116479	46	61507	61337	122844
2	59591	57035	116626	47	59100	59678	118778
3	59844	57290	117134	48	58291	58855	117146
4	60308	57734	118042	49	57322	58353	115675
0-4	298990	286183	585173	45-49	302995	304848	607843
5	60958	58368	119326	50	54602	56341	110943
6	61823	59204	121027	51	57593	60279	117872
7	62937	60269	123206	52	59089	62963	121952
8	64260	61542	125802	53	59107	64305	123412
9	65652	62884	128536	54	61352	66483	127835
5-9	315630	302267	617897	50-54	291743	310271	602014
10	67031	64211	131242	55	63206	69009	132214
11	68291	65422	133713	56	70980	78381	149361
12	69393	66493	135886	57	75175	84261	159436
13	70253	67314	137567	58	77684	87668	165352
14	70872	67927	138799	59	69870	79845	148715
10-14	345840	331367	677207	55-59	355915	399163	755078
15	71103	68162	139265	60	59672	70974	130646
16	70839	67924	138763	61	53637	71472	130109
17	70169	67303	137472	62	59621	71252	129873
18	69254	66464	135718	63	54604	67649	122253
19	68048	65376	133424	64	51892	66274	118166
15-19	349413	335229	684642	60-64	281426	347621	631047
20	66833	64266	131099	65	43350	62343	110693
21	65710	63270	128980	66	40768	53842	94610
22	64822	62441	127263	67	38359	52156	90515
23	63992	61709	125701	68	42097	58002	100099
24	63313	61132	124445	69	36852	52285	89137
20-24	324670	312818	637488	65-69	206426	278628	485054
25	63167	61039	124206	70	35135	52216	87351
26	63327	61262	124589	71	31424	47540	78964
27	63891	61594	125485	72	30341	47978	78319
28	61088	59529	120617	73	26282	43415	69697
29	62050	60452	122502	74	24048	41946	65994
25-29	313523	303876	617399	70-74	147230	233095	380325
30	65357	62840	128197	75	21497	39297	60794
31	69021	67810	136831	76	19313	36842	56155
32	71667	70040	141707	77	18438	35005	53443
33	79500	76123	155623	78	16942	32783	49725
34	81801	78893	160694	79	15528	30967	46495
30-34	367346	355706	723052	75-79	91718	174894	266612
35	84844	82900	167744	80	13675	28950	42625
36	88487	85616	174103	81	11984	25775	37759
37	91817	89250	181067	82	10960	24454	35414
38	87164	85207	172451	83	8934	20738	29672
39	74054	72209	146263	84	7497	18493	25990
35-39	426366	415262	841628	80-84	53050	118410	171460
40	71805	69944	141749	85 -	26127	78338	104465
41	69754	68783	138537				
42	70050	69212	139262				
43	70777	69408	140185				
44	69868	69801	139669				
40-44	352254	347148	699402	ÖSSZESEN	4852662	5235124	10087786

2012. évi mutatók:	FÉRFI		NŐ			EGYÜTT	
	Fő	nyers ezrl.	Fő	nyers ezrl.	tisztított a.	Fő	nyers ezrl.
ÉLVESZÜLETÉSEK SZÁMA	60981	12.621	58124	11.144	50.358	119105	11.855
HALALOZÁSOK SZÁMA	78018	16.230	76280	14.625		154698	15.397
TERMÉSZETES SZAPORODÁS	-17437	-3.609	-18156	-3.481		-35593	-3.542
TÁNYLEGES SZAPORODÁS	-17459	-3.614	-18195	-3.489		-35654	-3.549
ÁTLAGOS ÉLETKOR		36,797		40,405			38,670
1000 FÉRFIÁ JUTC NŐ			1079				
KERÉKÍTÉSI HIBA	-22		-39			-61	

KIEMELT KORCSOPORTOK
2013.I.1

KORCSOPORT	FÉRFI		NŐ		EGYÜTT		1000 FÉRFIÁ
	Fő	%	Fő	%	Fő	%	JUTO NŐ
0 - 2	178838	3.69	171159	3.27	349997	3.47	957
3 - 5	181110	3.73	173392	3.31	354502	3.51	957
6 - 13	529640	10.91	507339	9.69	1036979	10.28	958
14 - 17	282983	5.83	271316	5.18	554299	5.49	959
18 - 20	274135	4.21	196106	3.75	400241	3.97	961
18 - 22	344667	6.90	321817	6.15	656484	6.51	962
0 - 13	889538	18.33	851890	16.27	1741428	17.26	958
0 - 14	960460	19.79	913817	17.57	1802277	18.64	958
0 - 15	1031563	21.26	987979	18.87	2019542	20.02	958
14 - 39	1852190	38.17	1790818	34.21	3643008	36.11	967
15 - 39	1781313	36.71	1722891	32.91	3504209	34.74	967
16 - 39	1710215	35.24	1654729	31.61	3364944	33.36	968
40 - 54	946792	19.51	962267	18.38	1909259	18.93	1016
40 - 59	1302907	26.85	1361430	26.01	2664337	26.41	1045
40 - 64	1586331	32.69	1709051	32.65	3295384	32.67	1077
14 - 54	2799182	57.68	2753085	52.59	5552267	55.04	984
14 - 59	3155097	65.02	3152248	60.21	6307345	62.52	999
14 - 64	3438523	70.86	3499869	66.85	6938392	68.78	1018
15 - 54	2728310	56.22	2685158	51.29	5413468	53.66	984
15 - 59	3084225	63.56	3084321	58.92	6168546	61.15	1000
15 - 64	3367651	69.40	3431942	65.56	6799593	67.40	1019
16 - 54	2657207	54.76	2616396	49.99	5274203	52.28	985
16 - 59	3013122	62.09	3016159	57.61	6029281	59.77	1001
16 - 64	3296548	67.93	3363780	64.25	6660328	66.02	1020
55 -	1163892	23.98	1630149	31.14	2794041	27.70	1401
60 -	807977	16.65	1230986	23.51	2038963	20.21	1524
65 -	524551	10.81	983365	18.87	1407916	13.96	1684
14	70872	1.46	67927	1.30	133799	1.38	958
FPI: 14-59; NŐ: 14-54;	3155097	65.02	2753085	52.59	5908182	58.57	873
FPI: 60 ; NŐ: 55 ;	59672	1.23	69008	1.32	128680	1.28	1156
FPI: 60-64; NŐ: 55-59;	283426	5.84	349163	7.62	632589	6.77	1408

KORÉV	FÉRFI	NŐ	EGYÜTT	KORÉV	FÉRFI	NŐ	EGYÜTT
0	59914	57328	117242	45	69233	69543	138776
1	59573	57017	116590	46	66141	66379	132520
2	59483	56930	116413	47	60948	61086	121934
3	59552	57012	116564	48	58443	59409	117852
4	59819	57266	117085	49	57630	58558	116188
0-4	298341	285553	583894	45-49	312295	314975	627270
5	60282	57717	117999	50	56589	58057	114646
6	60937	58350	119287	51	53879	55985	109864
7	61804	59181	120985	52	56738	59910	116648
8	62921	60262	123183	53	58139	62440	120579
9	64242	61534	125776	54	58117	63829	121946
5-9	310186	297044	607230	50-54	283462	300221	583683
10	65634	62877	128511	55	60204	65971	126175
11	67011	64196	131207	56	61984	68398	130382
12	68273	65414	133687	57	69248	77682	147130
13	69373	66482	135855	58	73360	83353	156713
14	70223	67306	137529	59	75712	86720	162432
10-14	340514	326275	666789	55-59	340708	382124	722832
15	70847	67911	138758	60	65960	78913	144873
16	71055	68137	139192	61	57904	70027	127931
17	70783	67890	138673	62	56860	70480	127340
18	70098	67271	137369	63	56682	70166	126848
19	69157	66444	135601	64	52695	66519	119214
15-19	351940	337653	689593	60-64	291101	356105	647206
20	67951	65345	133296	65	49935	65078	115013
21	66728	64249	130977	66	46470	61126	107596
22	65640	63234	128874	67	38990	52569	91559
23	64732	62418	127150	68	36641	50833	87474
24	63882	61678	125560	69	33992	56332	90324
20-24	328933	316924	645857	65-69	212028	285938	497966
25	63230	61099	124329	70	34740	50616	85356
26	63048	60999	124047	71	33067	50487	83554
27	63197	61231	124428	72	29388	45767	75155
28	63752	61546	125298	73	23255	45972	74227
29	60971	59487	120458	74	24310	41455	65765
25-29	314198	304362	618560	70-74	149760	234297	384057
30	61917	60390	122307	75	22038	39780	61818
31	65193	62777	127970	76	13539	36971	50510
32	68826	67726	136552	77	17450	34439	51889
33	71471	69950	141421	78	16494	32384	48878
34	79241	76027	155268	79	15018	30243	45261
30-34	346648	336870	683518	75-79	90539	173817	264356
35	81500	78776	160276	80	13588	28280	41868
36	84521	82753	167274	81	11905	26035	37940
37	88087	85457	173544	82	10115	22899	33014
38	91377	89099	180476	83	9215	21491	30706
39	86745	85073	171818	84	7465	18018	25483
35-39	432230	421158	853388	80-84	52288	116723	169011
40	73658	72059	145717	85-	26138	78661	104799
41	71357	69772	141129				
42	69276	68592	137868				
43	69546	69014	138560				
44	70233	69178	139411				
40-44	354070	348615	702685	85-89	4835379	5217315	10052694

2013. éVI MUTATÓK:	FÉRFI		NŐ			EGYÜTT	
	FŐ	NYERSZÁZL.	FŐ	NYERSZÁZL.	TISZTÍTOTT A.	FŐ	NYERSZÁZL.
ÉLVESZÜLETÉSEK SZÁMA	61166	12.706	58301	11.217	50.343	119467	11.933
HALALOZÁSOK SZÁMA	78411	16.218	76039	14.641		154510	15.433
TERMSZETES SZÁPOFODÁS	-17245	-3.532	-17798	-3.424		-35043	-3.500
TÁNYLEGES SZÁPOFODÁS	-17283	-3.590	-17809	-3.426		-35092	-3.505
ÁTLAGOS ÉLETKOR		36.870		40.471			38.739
1000 FÉRFI RA JUTC NŐ			1079				
KERESKUTÉSI HIBA	-38		-11			-49	

KIEMELT KORCSOPORTOK
2014. I. 1

KORCSOPORT	FÉRFI		NŐ		EGYÜTT		1000 FÉRFI RA
	FŐ	%	FŐ	%	FŐ	%	JUTC NŐ
0 - 2	178970	3.70	171275	3.23	350245	3.48	957
3 - 5	179653	3.72	171995	3.30	351648	3.50	957
6 - 13	520195	10.76	498296	9.55	1018491	10.13	958
14 - 17	282908	5.85	271244	5.20	554152	5.51	959
18 - 20	207206	4.29	193060	3.82	406266	4.04	961
18 - 22	339574	7.02	326543	6.26	666117	6.63	962
0 - 13	973813	18.17	841566	16.13	1720384	17.11	958
0 - 14	949041	19.63	908872	17.42	1857913	18.48	958
0 - 15	1019938	21.09	976783	18.72	1996671	19.86	958
14 - 39	1844172	38.14	1784273	34.20	3628445	36.09	963
15 - 39	1773949	36.69	1716967	32.91	3490916	34.73	968
16 - 39	1703102	35.22	1649056	31.61	3352158	33.35	968
40 - 54	949827	19.64	963811	18.47	1913638	19.04	1015
40 - 59	1290535	26.69	1345935	25.80	2636470	26.23	1043
40 - 64	1581636	32.71	1702040	32.62	3283676	32.66	1076
14 - 54	2793939	57.78	2748084	52.67	5542083	55.13	984
14 - 59	3134707	64.83	3130208	60.00	6264915	62.32	999
14 - 64	3425803	70.35	3486313	66.82	6912121	68.76	1018
15 - 54	2723776	56.33	2680778	51.39	5404554	53.76	984
15 - 59	3064484	63.38	3062902	58.71	6127386	60.95	999
15 - 64	3355585	69.40	3419007	65.53	6774592	67.39	1019
16 - 54	2652929	54.86	2612867	50.08	5265796	52.38	985
16 - 59	2933637	61.91	2994991	57.40	5988628	59.57	1000
16 - 64	3284738	67.93	3351096	64.23	6635834	66.01	1020
55 -	1162562	24.04	1627665	31.20	2790227	27.76	1400
60 -	821354	17.00	1245541	23.87	2067395	20.57	1516
65 -	530753	10.98	889436	17.05	1420169	14.13	1676
14	70223	1.45	67306	1.29	137529	1.37	958
FPI:14-59; NŐ:14-54;	3134707	64.83	2748084	52.67	5882791	58.52	877
FPI: 60 ; NŐ: 55 ;	66960	1.38	65971	1.26	132931	1.32	985
FPI:60-64; NŐ:55-59;	291101	6.02	382124	7.32	673225	6.70	1313

KORÉV	FÉRFI	NŐ	EGYÜTT	KORÉV	FÉRFI	NŐ	EGYÜTT
0	60150	57555	117705	45	63593	68920	132513
1	59755	57194	116949	46	68573	69282	137855
2	59542	56982	116524	47	65426	66113	131539
3	59444	56911	116355	48	60171	60810	120981
4	59533	56990	116523	49	57776	59108	116884
0-4	298424	285632	584056	45-49	321539	324233	645772
5	59791	57250	117041	50	56891	58260	115151
6	60260	57701	117961	51	55342	57695	113037
7	60915	58331	119246	52	53081	55642	108723
8	61785	59173	120958	53	55824	59505	115329
9	62905	60251	123156	54	57161	61975	119136
5-9	305656	292706	598362	50-54	278799	293077	571876
10	64228	61527	125755	55	57031	63335	120366
11	65614	62860	128474	56	53040	65386	124426
12	66989	64188	131177	57	60647	67785	128432
13	68250	65403	133653	58	67770	76848	144618
14	69349	66461	135810	59	71502	82453	153955
10-14	334430	320439	654869	55-59	315990	355907	671797
15	70199	67288	137487	60	73608	85712	159320
16	70799	67884	138683	61	64937	77268	142855
17	71001	68101	139102	62	56152	69053	125205
18	70711	67860	138571	63	54990	69399	124389
19	70004	67252	137256	64	54711	68996	123707
15-19	352714	338385	691099	60-64	304448	371028	675476
20	69060	66410	135470	65	53709	65320	116029
21	67848	65317	133165	66	47983	63804	111787
22	66651	64209	130860	67	44441	59679	104120
23	65550	63207	128757	68	37248	51241	88489
24	64615	62387	127002	69	34805	49365	84170
20-24	333724	321530	655254	65-69	215186	289409	504595
25	63791	61637	125428	70	37699	54534	92233
26	63108	61058	124166	71	32700	48946	81646
27	62921	60961	123882	72	30921	48605	79526
28	63063	61187	124250	73	27367	43850	71217
29	63630	61504	125134	74	26138	43890	70028
25-29	316513	306347	622860	70-74	154325	239825	394650
30	60834	59428	120262	75	22286	39320	61606
31	61762	60327	122089	76	20032	37434	57466
32	65013	62692	127705	77	17662	34554	52216
33	68638	67644	136282	78	15612	31860	47472
34	71239	69864	141103	79	14619	29980	44699
30-34	327486	319955	647441	75-79	90211	173048	263259
35	78948	75910	154858	80	13143	27623	40766
36	81191	78635	159826	81	11332	25434	37266
37	84132	82600	166732	82	10054	23129	33183
38	87663	85323	172986	83	8504	20117	28621
39	90929	88880	179809	84	7703	18666	26369
35-39	422863	411348	834211	80-84	51236	114969	166205
40	86272	84895	171167	85	26129	78501	104630
41	73200	71885	145085				
42	70870	69579	140449				
43	68773	68399	137172				
44	69009	68784	137793				
40-44	368124	363542	731666	ÖSSZESEN	4818297	5199781	10018078

2014. évi mutatók:	FÉRFI		NŐ			EGYÜTT	
	FŐ	NYERS EZRL.	FŐ	NYERS EZRL.	TISZTÍTOTT A.	FŐ	NYERS EZRL.
ÉLVESZÜLETÉSEK SZÁMA	61404	12.401	58527	11.299	50.424	119931	12.021
HALALOZÁSOK SZÁMA	78477	16.360	76061	14.684		154538	15.490
TÉRMSZETES SZAPORODÁS	-17073	-3.559	-17534	-3.395		-34607	-3.469
TÁNYLÉGES SZAPORODÁS	-17082	-3.561	-17534	-3.385		-34616	-3.470
ÁTLAGOS ÉLETKOR		36.938		40.532			38.803
1000 FÉRFIFA JUTO NŐ			1079				
KÉREKÍTÉSI HIBA	-9		0			-9	

KIEMELT KORCSOPORTOK
2015. I. 1

KORCSOPOFT	FÉRFI		NŐ		EGYÜTT		1000 FÉRFIRA
	FŐ	%	FŐ	%	FŐ	%	JUTO NŐ
0 - 2	179447	3.72	171731	3.30	351178	3.51	957
3 - 5	178768	3.71	171151	3.29	349919	3.49	957
6 - 13	510946	10.60	489434	9.41	1000380	9.99	958
14 - 17	281148	5.84	269734	5.19	551082	5.50	959
18 - 20	209775	4.35	201522	3.88	411297	4.11	961
21 - 22	344274	7.15	331048	6.37	675322	6.74	962
0 - 13	869161	18.04	832316	16.01	1701477	16.98	958
0 - 14	938510	19.48	898777	17.28	1837287	18.34	958
0 - 15	1008709	20.93	966065	18.58	1974774	19.71	958
14 - 39	1822649	37.83	1764026	33.92	3586675	35.80	968
15 - 39	1753300	36.39	1697565	32.65	3450865	34.45	968
16 - 39	1683101	34.93	1630277	31.35	3313378	33.07	969
40 - 54	968462	20.10	980852	18.86	1949314	19.46	1013
40 - 59	1284452	26.66	1336659	25.71	2621111	26.16	1041
40 - 64	1588900	32.98	1707687	32.84	3296587	32.91	1075
14 - 54	2791111	57.93	2744878	52.79	5535989	55.26	983
14 - 59	3107101	64.49	3100685	59.63	6207786	61.97	998
14 - 64	3411549	70.80	3471713	66.77	6883262	68.71	1018
15 - 54	2721762	56.49	2678417	51.51	5400179	53.90	984
15 - 59	3037752	63.05	3034224	58.35	6071976	60.61	999
15 - 64	3342200	69.36	3405252	65.49	6747452	67.35	1019
16 - 54	2651563	55.03	2611129	50.22	5262692	52.53	985
16 - 59	2967553	61.59	2966936	57.06	5934489	59.24	1000
16 - 64	3272001	67.91	3337964	64.19	6609965	65.98	1020
55 -	1158025	24.03	1622587	31.20	2780612	27.76	1401
60 -	842035	17.48	1266780	24.36	2108815	21.05	1504
65 -	537587	11.16	895752	17.23	1433339	14.31	1666
14	69349	1.44	66461	1.28	135810	1.36	958
FPI:14-59; NŐ:14-54;	3107101	64.49	2744878	52.79	5851979	58.41	983
FPI: 60 ; NŐ: 55 ;	73609	1.53	63335	1.22	136943	1.37	860
FPI:60-64; NŐ:55-59;	304448	6.32	355807	6.84	660255	6.59	1169

KORÉV	F&RPI	NŐ	EGYÜTT	KORÉV	F&RPI	NŐ	EGYÜTT
0	60389	57784	118173	45	68378	68521	136899
1	59985	57418	117403	46	63935	68668	137603
2	59719	57163	116882	47	67828	69003	136831
3	59503	56766	116469	48	64697	65812	130509
4	59422	56884	116306	49	59486	60499	119995
0-4	299018	286215	585233	45-49	323324	332503	661827
5	59502	56968	116470	50	57336	58812	115848
6	59770	57233	117003	51	56140	57894	114034
7	60232	57681	117913	52	55010	57340	112350
8	60897	58123	119220	53	52224	55270	107494
9	61770	59167	120937	54	54892	59069	113961
5-9	302171	299372	591543	50-54	275102	288385	561487
10	62890	60241	123131	55	56091	61497	117538
11	64203	61512	125715	56	55928	62774	118702
12	65594	62454	128448	57	57762	64800	122562
13	66972	64176	131148	58	59178	67054	126232
14	68228	65390	133618	59	66047	76013	142060
10-14	327887	314173	642060	55-59	295306	332138	627144
15	69320	66448	135768	60	69517	81498	151015
16	70151	67257	137408	61	71434	84567	156001
17	70744	67850	138594	62	63312	76776	139798
18	70926	68067	138993	63	54302	67995	122297
19	70611	67840	138451	64	53372	68242	121314
15-19	351752	337462	689214	60-64	311337	379078	690415
20	69900	67218	137118	65	52641	67746	120397
21	68953	66389	135342	66	43730	64041	112771
22	67776	65281	133057	67	45392	62300	108192
23	66562	64182	130744	68	42453	58168	100621
24	65435	63177	128612	69	35182	49756	85138
20-24	338626	326247	664873	65-69	225098	302011	527109
25	64528	62352	126880	70	32804	47794	80598
26	63665	61597	125262	71	35479	52735	88214
27	62983	61022	124005	72	30580	47120	77700
28	62787	60920	123707	73	28794	46570	75364
29	62935	61142	124077	74	25311	41868	67179
25-29	316898	307033	623931	70-74	152368	236087	389055
30	63489	61445	124934	75	23956	41632	65598
31	60686	59369	120055	76	20251	36995	57246
32	61595	60256	121851	77	14104	34987	53091
33	64836	62616	127452	78	15303	31965	47768
34	68419	67559	135978	79	13940	29395	43235
30-34	319025	311245	630270	75-79	91954	174974	266929
35	70975	69760	140735	80	12790	27286	40076
36	78649	75775	154424	81	11440	24845	36295
37	80821	78489	159310	82	9987	22596	32583
38	83727	82463	166190	83	3448	20325	28773
39	87242	85108	172350	84	7108	17481	24589
35-39	401414	391595	793009	80-84	49773	112533	162306
40	90444	88692	179136	85-	26318	78937	105255
41	85738	84683	170421				
42	72699	71684	144383				
43	70358	69377	139735				
44	68242	68170	136412				
40-44	387481	382606	770087	ÖSSZESEN	4801352	5182594	9983946

2015. éVI MUTATÓK:	FÉRFI		NŐ			EGYÜTT	
	FŐ	NYERS EZRL.	FŐ	NYERS EZRL.	TISZTÍTOTT A.	FŐ	NYERS EZRL.
ÉLVESZÜLTÉSEK SZÁMA	61653	12.899	58761	11.383	50.526	120414	12.112
HALALOZÁSOK SZÁMA	78550	16.434	75939	14.710		154489	15.539
TERMÉSZETES SZAPORODÁS	-16897	-3.535	-17178	-3.327		-34075	-3.427
TÉNYLEGES SZAPORODÁS	-16945	-3.545	-17187	-3.329		-34132	-3.433
ÁTLAGOS ÉLETKOR		37.001		40.590			38.864
1000 FÉRFI RA JUTO NŐ			1079				
KERÉKÍTÉSI HIBA	-48		-9			-57	

KIEMELT KORCSOPORTOK
2016. I. 1

KORCSOPORT	FÉRFI		NŐ		EGYÜTT		1000 FÉRFI RA
	FŐ	%	FŐ	%	FŐ	%	JUTO NŐ
0 - 2	180093	3.75	172365	3.33	352458	3.53	957
3 - 5	178427	3.72	170818	3.30	349245	3.50	957
6 - 13	502328	10.46	481187	9.29	983515	9.85	958
14 - 17	278443	5.80	266945	5.15	545388	5.46	959
18 - 20	211437	4.40	203125	3.92	414562	4.15	961
18 - 22	348166	7.25	334795	6.45	682961	6.84	962
0 - 13	860848	17.93	824370	15.91	1685218	16.98	958
0 - 14	929076	19.35	889760	17.17	1818836	18.22	958
0 - 15	998396	20.79	956208	18.45	1954604	19.58	958
14 - 39	1795943	37.40	1738972	33.55	3534915	35.41	968
15 - 39	1727715	35.98	1673582	32.29	3401297	34.07	969
16 - 39	1659395	34.54	1607134	31.01	3266529	32.71	969
40 - 54	992107	20.66	1003494	19.36	1995601	19.99	1011
40 - 59	1287113	26.81	1335632	25.77	2622745	26.27	1038
40 - 64	1598450	33.29	1714710	33.09	3313160	33.18	1073
14 - 54	2738050	58.07	2742466	52.92	5530516	55.39	994
14 - 59	3083056	64.21	3074604	59.33	6157660	61.68	977
14 - 64	3394393	70.70	3453682	66.64	6848075	68.59	1017
15 - 54	2719822	56.65	2677076	51.65	5396898	54.06	984
15 - 59	3014828	62.79	3009214	58.06	6024042	60.34	998
15 - 64	3326165	69.28	3388292	65.38	6714457	67.25	1019
16 - 54	2650502	55.20	2610628	50.37	5261130	52.70	985
16 - 59	2945508	61.35	2942766	56.78	5888274	58.98	999
16 - 64	3256845	67.83	3321844	64.10	6578689	65.89	1020
55 -	1152454	24.00	1615758	31.18	2768212	27.73	1402
60 -	857448	17.86	1283620	24.77	2141068	21.45	1497
65 -	546111	11.37	904542	17.45	1450653	14.53	1656
14	68228	1.42	65390	1.26	133618	1.34	958
PFI: 14-59; Nő: 14-54;	3083056	64.21	2742466	52.92	5825522	58.35	870
PFI: 60 ; Nő: 55 ;	69517	1.45	61497	1.19	131014	1.31	385
PFI: 60-64; Nő: 55-59;	311337	6.48	332138	6.41	643475	6.45	1067

KORÉV	FÉRFI	NŐ	EGYÜTT	KORÉV	FÉRFI	NŐ	EGYÜTT
0	60616	59002	110618	45	67623	67912	135535
1	60230	57650	117880	46	67727	68277	136004
2	59955	57382	117337	47	63185	68381	135566
3	59683	57140	116823	48	67081	68693	135774
4	59477	56941	116418	49	63964	65477	129441
0-4	299961	287115	587076	45-49	334580	338740	673320
5	59394	56866	116260	50	59723	60194	119917
6	59478	56951	116429	51	56284	58444	114728
7	59751	57213	116964	52	55308	57537	112845
8	60213	57672	117885	53	54129	56955	111084
9	60880	58311	119191	54	51349	54860	106209
5-9	299716	287013	586729	50-54	275793	287990	563783
10	61757	59159	120916	55	53360	58609	112468
11	62867	60229	123096	56	55010	60950	115960
12	64184	61503	125687	57	54720	62209	116929
13	65584	62848	128432	58	56369	64108	120477
14	66948	64167	131115	59	57678	66333	124011
10-14	321340	307906	629246	55-59	277637	312208	589845
15	68198	65370	133568	60	64217	75133	139350
16	69271	66423	135694	61	67463	80415	147878
17	70100	67229	137329	62	63270	83389	152659
18	70670	67819	138489	63	60932	75597	136529
19	70829	68049	138878	64	52401	66860	119261
15-19	349068	334890	683958	60-64	314288	381394	695682
20	70507	67803	138310	65	51074	67007	118081
21	69794	67199	136993	66	50593	66425	117018
22	68876	66351	135227	67	46612	62530	109142
23	67672	65257	132929	68	43837	60715	104552
24	66449	64156	130605	69	40329	56491	96820
20-24	343298	330766	674064	65-69	232445	313168	545613
25	65342	63138	128480	70	33354	49170	82524
26	64404	62313	126717	71	30876	46211	77087
27	63542	61563	125105	72	33180	50760	83940
28	62849	60975	123824	73	23485	45150	73635
29	62666	60874	123540	74	26637	44468	71105
25-29	318803	308863	627666	70-74	152532	234759	387291
30	62803	61085	123888	75	21204	39713	62917
31	63331	61382	124713	76	21777	39166	60943
32	60515	59295	119810	77	18309	34577	52886
33	61423	60179	121602	78	16199	32368	48567
34	64626	62540	127166	79	14008	29496	43504
30-34	312698	304481	617179	75-79	93497	175320	269817
35	68167	67460	135627	80	12110	26838	38948
36	70706	69636	140342	81	11140	24541	35681
37	78291	75635	153926	82	3661	22073	31734
38	80434	78353	158787	83	8397	19857	28254
39	83326	82260	165586	84	7062	17655	24717
35-39	380924	373344	754268	80-84	48370	110964	159334
40	86774	84931	171705	85 -	25977	78261	104238
41	89887	88476	178363				
42	85148	84453	169601				
43	72169	71478	143647				
44	69812	69148	138960				
40-44	403790	398486	802276	ÖSSZESEN	4784717	5165668	9950385

2016. ÉVI MUTATÓK:	FÉRFI		NŐ			EGYÜTT	
	FŐ	NYERS EZRL.	FŐ	NYERS EZRL.	TISZTÍTOTT A.	FŐ	NYERS EZRL.
ÉLVESZÜLETÉSEK SZÁMA	61880	12.933	58986	11.464	50.645	120866	12.199
HALALOZÁSOK SZÁMA	78526	16.488	75911	14.754		154437	15.587
TERMÉSZETES SZAPORODÁS	-16646	-3.475	-16925	-3.290		-33571	-3.388
TERMÉSZES SZAPORODÁS	-16635	-3.433	-16926	-3.290		-33561	-3.387
ÁTLAGOS ÉLETKOR		37.058		40.643			38.919
1000 FÉRFI RA JUTÓ NŐ			1080				
KÉREKÍTÉSI HIBA	11		-1			10	

KIEMELT KORCSOPORTOK
2017. I. 1

KORCSOPORT	FÉRFI		NŐ		EGYÜTT		1000 FÉRFI RA JUTÓ NŐ
	FŐ	%	FŐ	%	FŐ	%	
0 - 2	180801	3.78	173034	3.35	353835	3.56	957
3 - 5	170554	3.73	170947	3.31	349501	3.51	957
6 - 13	434714	10.34	473886	9.17	968600	9.73	958
14 - 17	274517	5.74	263189	5.09	537706	5.40	959
18 - 20	212005	4.43	203671	3.94	415677	4.18	961
18 - 22	350676	7.33	337221	6.53	687897	6.91	962
23 - 13	854069	17.85	817867	15.83	1671936	16.80	958
23 - 14	921017	19.25	882034	17.07	1803051	18.12	958
23 - 15	989215	20.67	947404	18.34	1936619	19.46	953
14 - 39	1771719	37.03	1716511	33.23	3488250	35.06	969
15 - 39	1704791	35.63	1652344	31.99	3357135	33.74	969
16 - 39	1636593	34.20	1586974	30.72	3223567	32.40	970
40 - 54	1014163	21.20	1025216	19.85	2039379	20.50	1011
40 - 59	1291800	27.00	1337424	25.89	2629224	26.42	1035
40 - 64	1606038	33.57	1718818	33.27	3324856	33.41	1070
14 - 54	2785902	58.23	2741727	53.08	5527629	55.55	984
14 - 59	3063539	64.03	3053935	59.12	6117474	61.48	997
14 - 64	3377827	70.60	3435329	66.50	6813156	68.47	1017
15 - 54	2718954	56.83	2677560	51.83	5396514	54.23	985
15 - 59	2996591	62.63	2989768	57.88	5986359	60.16	998
15 - 64	3310379	69.20	3371162	65.26	6682041	67.15	1018
16 - 54	2650756	55.40	2612190	50.57	5262946	52.89	985
16 - 59	2928393	61.20	2924398	56.61	5852791	58.82	999
16 - 64	3242681	67.77	3305792	64.00	6548473	65.81	1019
55 -	1144746	23.93	1606074	31.09	2750820	27.65	1403
60 -	967109	18.12	1293866	25.05	2160975	21.72	1492
65 -	552821	11.55	912472	17.66	1465293	14.73	1651
14	66948	1.40	64167	1.24	131115	1.32	958
FPI: 14-59; NŐ: 14-54;	3063539	64.03	2741727	53.08	5805266	58.34	895
FPI: 60 ; NŐ: 55 ;	64217	1.34	58608	1.13	122825	1.23	913
FPI: 60-64; NŐ: 55-59;	314238	6.57	312208	6.04	626446	6.30	993

KOR&V	F&PFI	N&O	EGYUTT	KOR&V	F&PFI	N&O	EGYUTT
0	60797	58177	118374	45	69175	68891	138056
1	60455	57867	118322	46	66976	67662	134638
2	60193	57614	117807	47	66996	67988	134984
3	59910	57360	117270	48	67429	68075	135504
4	59662	57112	116774	49	66319	68342	134661
0-4	301017	288130	589147	45-49	336495	340958	677853
5	59452	56922	116374	50	63145	65145	128290
6	59374	56848	116222	51	57948	59816	117764
7	59459	56934	116393	52	55455	58085	113540
8	59732	57209	116941	53	54420	57151	111571
9	60201	57666	117867	54	53221	56534	109755
5-9	298218	285579	583797	50-54	284189	296731	580920
10	60864	58304	119168	55	50389	54436	104825
11	61735	59145	120480	56	52825	58090	110915
12	62850	60222	123072	57	53324	60406	114230
13	64169	61492	125661	58	53396	61544	114940
14	65555	62833	128388	59	54336	63415	118351
10-14	315173	301996	617169	55-59	265370	297891	563261
15	66921	64151	131072	60	56376	65566	121642
16	68148	65346	133494	61	62323	74133	136456
17	69220	66390	135610	62	65424	79291	144715
18	70019	67196	137215	63	66991	82112	149103
19	70573	67801	138374	64	58812	74339	133151
15-19	344881	330884	675765	60-64	309526	375441	685067
20	70728	68013	138741	65	50430	65645	116075
21	70399	67780	138179	66	49075	65700	114775
22	69721	67154	136875	67	48185	64851	113236
23	68782	66322	135104	68	44521	60946	105467
24	67557	65226	132783	69	41641	58969	100610
20-24	347187	334495	681682	65-69	234052	316111	550163
25	66351	64117	130468	70	39015	54682	92697
26	65217	63097	128314	71	31192	46577	77969
27	64275	62278	126553	72	23374	44488	73362
28	63395	61520	124915	73	30302	48647	79549
29	62723	60933	123656	74	26348	43116	69464
25-29	321961	311945	633906	70-74	155531	237510	393041
30	62526	60819	123345	75	24416	42178	66594
31	62646	61023	123669	76	21092	37365	58457
32	63157	61305	124462	77	19682	36610	56292
33	60353	59224	119577	78	16382	31986	48368
34	61222	60104	121326	79	14360	29863	44223
30-34	309904	302475	612379	75-79	95932	178002	273934
35	64389	62445	126834	80	12256	26931	39187
36	67906	67333	135239	81	10547	24143	34690
37	70383	69504	139887	82	3402	21805	31207
38	77917	75513	153430	83	3121	19393	27514
39	80046	78166	158212	84	7016	17250	24266
35-39	360641	352961	713602	80-84	47342	109522	156864
40	82879	82085	164964	85-	25682	77871	103553
41	86233	84722	170955				
42	89274	88229	177503				
43	84538	84211	168749				
44	71618	71239	142857				
40-44	414542	410486	825038	ÖSSZESEN	4763143	5148398	9917131

2017. éVI MUTATÓK:	F&RFI		NŐ			EGYÜTT	
	PÖ	NYERS EZRL.	PÖ	NYERS EZRL.	TISZTÍTOTT A.	PÖ	NYERS EZRL.
ÉLVESZÜLETÉSEK SZÁMA	62065	13.077	59163	11.537	50.779	121228	12.277
HALALOZÁSOK SZÁMA	78688	16.530	75822	14.785		154510	15.648
TÉRMSZETES SZAPORODÁS	-16623	-3.503	-16659	-3.248		-33282	-3.371
TÉNYLEGES SZAPORODÁS	-16574	-3.492	-16680	-3.253		-33254	-3.368
ÁTLAGOS ÉLETKOR		37.111		40.693			38.979
1000 F&RFIÁ JÚTÓ NŐ			1080				
KERÉKÍTÉSI HIBA	49		-21			28	

KIEMELT KORCSOPORTOK
2018. I. 1

KORCSOPORT	F&RFI		NŐ		EGYÜTT		1000 F&RFIÁ
	PÖ	%	PÖ	%	PÖ	%	JÚTÓ NŐ
0 - 2	181445	3.81	173658	3.37	355103	3.58	957
3 - 5	179024	3.75	171394	3.33	350418	3.53	957
6 - 13	438384	10.24	467820	9.09	956204	9.64	958
14 - 17	269844	5.66	258720	5.02	528564	5.31	959
18 - 20	211320	4.43	203010	3.94	414330	4.18	961
21 - 22	351440	7.37	337944	6.56	689384	6.95	962
23 - 13	848853	17.80	812872	15.79	1661725	16.76	958
23 - 14	914408	19.18	875705	17.01	1790113	18.05	958
23 - 15	981329	20.58	939856	18.25	1921185	19.37	958
14 - 39	1750129	36.70	1695593	32.93	3445722	34.75	969
15 - 39	1684574	35.33	1632760	31.71	3317334	33.45	969
16 - 39	1617653	33.93	1568609	30.46	3186262	32.13	970
40 - 54	1035626	21.72	1048175	20.36	2083801	21.01	1012
43 - 59	1300996	27.29	1346066	26.14	2647062	26.69	1035
40 - 64	1610622	33.78	1721507	33.43	3332129	33.60	1069
14 - 54	2785755	58.42	2743768	53.29	5529523	55.76	985
14 - 59	3051125	63.99	3041659	59.07	6092784	61.44	997
14 - 64	3360751	70.48	3417100	66.36	6777851	68.34	1017
15 - 54	2720230	57.05	2680935	52.07	5401135	54.46	986
15 - 59	2985570	62.61	2978826	57.85	5964396	60.14	939
15 - 64	3295196	69.11	3354267	65.14	6649463	67.05	1018
16 - 54	2653279	55.65	2616784	50.82	5270063	53.14	996
16 - 59	2918649	61.21	2914675	56.61	5833324	58.82	979
16 - 64	3228275	67.71	3290116	63.90	6518391	65.73	1019
55 -	1133535	23.77	1592348	30.93	2725983	27.49	1405
60 -	868165	18.21	1294457	25.14	2162622	21.81	1491
65 -	558539	11.71	919016	17.85	1477555	14.90	1645
14	65555	1.37	62833	1.22	128388	1.29	958
F&RFI:14-59; NŐ:14-54;	3051125	63.99	2743768	53.29	5794893	58.43	899
F&RFI: 60 ; NŐ: 55 ;	56076	1.18	54436	1.06	110512	1.11	971
F&RFI:60-64; NŐ:55-59;	309626	6.49	297891	5.79	607517	6.13	962

2019. ÉVI MŰKÖDÉS:	FÉRFI		NŐ			ÖSSZE	
	Fő	NYERŐ SZÁM.	Fő	NYERŐ SZÁM.	TISZTÍTOTT A.	Fő	NYERŐ SZÁM.
ELVÉSZJELTÉSEK SZÁMA	62170	13.145	59259	11.593	50.378	121429	12.339
HÁLALÓZATOK SZÁMA	79872	16.835	75828	14.835		154500	15.700
TERMSZETES SZÁRPOGDÁS	-16502	-3.490	-16569	-3.242		-33071	-3.361
TÉNYLEGES SZÁRPOGDÁS	-16564	-3.502	-16590	-3.246		-33154	-3.369
ÁTLAGOS ÉLETKOR		37.153		40.740			39.014
1000 FÉRFIÁ JUTÓ NŐ			1080				
KÖRBEÍRÁSI RÁTA	-62		-21			-83	

KISEMELT KÖRÖSSZOPOTOK
2019. I. L. I.

KÖRÖSSZOPOT	FÉRFI		NŐ		ÖSSZE		1000 FÉRFIÁRA JUTÓ NŐ
	Fő	%	Fő	%	Fő	%	
J - 2	191743	3.83	174133	3.37	356076	3.60	957
J - 5	179633	3.78	172017	3.35	351700	3.56	957
6 - 13	443534	10.14	463159	9.02	946663	9.58	959
14 - 17	264653	5.57	253724	4.94	518377	5.24	959
18 - 20	209557	4.41	201301	3.92	410851	4.16	961
19 - 22	350493	7.38	337035	6.57	687525	6.96	962
J - 13	945130	17.79	809309	15.77	1554439	16.74	959
J - 14	909273	19.14	870742	16.97	1780060	18.01	958
J - 15	774812	20.52	733592	18.11	1508404	19.31	958
14 - 39	1730530	36.42	1677439	32.68	3407939	34.48	969
15 - 39	1656352	35.07	1615966	31.49	3282318	33.21	970
16 - 39	1630813	33.69	1553156	30.26	3153974	31.91	970
40 - 54	1051732	22.13	1065280	20.76	2116982	21.42	1013
40 - 59	1372590	27.56	1353527	26.37	2663117	26.94	1034
40 - 64	1605767	31.79	1712823	33.37	3318590	33.58	1067
14 - 54	2782202	54.55	2742719	53.44	5524921	55.90	986
14 - 59	3080090	61.98	3030966	59.08	6071056	61.42	977
14 - 64	3336267	71.21	3390262	66.05	6726529	68.05	1016
15 - 54	2713054	57.20	2681246	52.24	5395300	54.43	986
15 - 59	2975942	62.63	2963493	57.86	5945435	60.15	984
15 - 64	3272119	68.86	3323789	64.86	6500908	66.78	1017
16 - 54	2652520	55.82	2618436	51.02	5270956	53.33	987
16 - 59	2910408	61.25	2906683	56.61	5817091	58.85	999
16 - 64	3206585	67.48	3265979	63.63	6472564	65.49	1019
55 -	1124247	23.66	1580370	30.79	2704617	27.36	1406
60 -	866359	18.23	1242123	25.18	2158482	21.84	1491
65 -	570132	12.00	932827	18.18	1503009	15.21	1636
14	64148	1.35	61473	1.20	125621	1.27	959
FPI: 14-59; Nő: 14-54;	3043090	61.98	2742719	53.44	5782809	58.51	932
FPI: 60 ; Nő: 55 ;	51409	1.12	56096	1.07	109505	1.11	1050
FPI: 60-64; Nő: 55-59;	296177	6.23	283247	5.62	584424	5.91	971

KORÉV	FÉRFI	NŐ	EGYÜTT	KORÉV	FÉRFI	NŐ	EGYÜTT
0	60886	59262	119148	45	83122	83612	166734
1	60734	58137	118871	46	70287	70709	140996
2	60600	58003	118603	47	67772	68351	136123
3	60377	57804	118181	48	65514	67082	132596
4	60132	57569	117701	49	65500	67335	132835
0-4	302729	289775	592504	45-49	352195	357089	709284
5	59865	57317	117182	50	65306	67386	132792
6	59609	57079	116688	51	64602	67571	132173
7	59408	56882	116290	52	61390	64335	125725
8	59331	56828	116159	53	56169	59053	115222
9	59423	56920	116343	54	53646	57264	110910
5-9	297636	285026	582662	50-54	301613	315609	617222
10	59700	57189	116889	55	52509	56288	108797
11	60174	57642	117816	56	51221	55600	106821
12	60821	58291	119112	57	43350	53468	101818
13	61702	59129	120831	58	50434	56949	107393
14	62807	60199	123006	59	51189	59112	110301
10-14	305204	292450	597654	55-59	251703	281417	533120
15	64117	61463	125580	60	50594	60174	110768
16	65484	62790	128274	61	51034	61849	113633
17	66826	64092	130918	62	52768	63788	116556
18	68034	65283	133317	63	53445	71987	130432
19	69050	66337	135387	64	61060	76776	137836
15-19	333511	319965	653476	60-64	274731	334574	609275
20	69829	67147	136976	65	62215	79280	141495
21	70362	67742	138104	66	54381	71563	125944
22	70539	67947	138486	67	45346	62844	109190
23	70226	67711	137937	68	44338	62517	107355
24	69500	67100	136600	69	43905	61385	105290
20-24	350456	337647	688103	65-69	251635	337583	589274
25	68561	66252	134813	70	39869	57294	97163
26	67331	65149	132480	71	36943	55190	92133
27	66094	64037	130131	72	33462	50902	84364
28	64946	63011	127957	73	27345	42973	70318
29	64010	62184	126194	74	24473	40711	65584
25-29	330942	320633	651575	70-74	162492	247070	409562
30	63147	61414	124561	75	26202	44061	70263
31	62437	60818	123255	76	21957	38484	60441
32	62197	60681	122878	77	20063	37094	57157
33	62300	60871	123171	78	17060	32307	49367
34	62776	61148	123924	79	15610	31248	46858
30-34	312857	304932	617789	75-79	100892	183194	284096
35	59934	59057	118991	80	12705	26952	39657
36	60762	59907	120669	81	10941	24528	35469
37	63849	62216	126065	82	9008	21521	30529
38	67276	67099	134375	83	7487	18854	26341
39	69706	69224	138930	84	6608	16650	23258
35-39	321527	317503	639030	80-84	46749	108505	155254
40	77123	75167	152290	85 -	25044	76336	101380
41	79115	77809	156924				
42	81801	81654	163455				
43	85023	84241	169264				
44	87938	87677	175615				
40-44	411000	406548	817548	ÖSSZESEN	4734336	5115862	9950798

2019. ÉVI MUTATÓK:	FÉRFI		NŐ			EGYÜTT	
	PÖ	NYERS EZRL.	PÖ	NYERS EZRL.	TISZTÍTOTT A.	PÖ	NYERS EZRL.
ÉLVESZÜLETÉSEK SZÁMA	62158	13.189	59249	11.629	51.174	121407	12.379
HALALOZÁSOK SZÁMA	78765	16.713	75809	14.879		154574	15.760
TERMÉSZETES SZAPORODÁS	-16607	-3.524	-16560	-3.250		-33167	-3.381
TÉNYLEGES SZAPORODÁS	-16643	-3.531	-16536	-3.246		-33179	-3.383
ÁTLAGOS ÉLETKOR		37.202		40.783			39.062
1000 FÉRFI RA JUTÓ NŐ			1080				
KÉREKÍTÉSI HIBA	-36		24			-12	

KIEGÉBÉLT KORCSOPORTOK
2020. I. 1

KORCSOPORT	FÉRFI		NŐ		EGYÜTT		1000 FÉRFI RA
	PÖ	%	PÖ	%	PÖ	%	JUTÓ NŐ
0 - 2	182220	3.85	174402	3.41	356622	3.62	957
3 - 5	180374	3.81	172690	3.38	353064	3.58	957
6 - 13	490168	10.14	459960	8.99	940128	9.54	958
14 - 17	259234	5.47	248544	4.86	507778	5.15	959
18 - 20	206913	4.37	198767	3.89	405680	4.12	961
18 - 22	347814	7.35	334456	6.54	682270	6.93	962
0 - 13	842762	17.80	807052	15.78	1649814	16.75	958
0 - 14	905569	19.13	867251	16.95	1772820	18.00	958
0 - 15	969686	20.48	928714	18.15	1898400	19.27	958
14 - 39	1712130	36.16	1660879	32.47	3372979	34.24	970
15 - 39	1649293	34.83	1600680	31.29	3249973	32.99	971
16 - 39	1585176	33.48	1539217	30.09	3124393	31.72	971
40 - 54	1064308	22.49	1079246	21.10	2144054	21.77	1014
40 - 59	1313511	27.85	1360663	26.60	2679174	27.20	1032
40 - 64	1593212	33.65	1695237	33.14	3288449	33.38	1064
14 - 54	2776903	58.65	2740125	53.56	5517033	56.01	987
14 - 59	3030611	64.01	3021542	59.06	6052153	61.44	997
14 - 64	3305312	69.81	3356116	65.60	6661428	67.62	1015
15 - 54	2714101	57.32	2679926	52.39	5394027	54.76	987
15 - 59	2967804	62.68	2961343	57.89	5929147	60.19	938
15 - 64	3242505	68.48	3295917	64.43	6538422	66.37	1016
16 - 54	2649984	55.97	2618463	51.18	5268447	53.48	938
16 - 59	2903687	61.32	2899880	56.68	5803567	58.91	999
16 - 64	3178338	67.13	3234454	63.22	6412842	65.10	1018
55 -	1115266	23.55	1568685	30.66	2683951	27.25	1407
60 -	861563	18.20	1287263	25.16	2148831	21.81	1494
65 -	596862	12.39	952694	18.62	1539556	15.63	1623
14	62807	1.33	60199	1.18	123006	1.25	958
FPI: 14-59; NŐ: 14-54;	3030611	64.01	2740125	53.56	5770736	58.58	904
FPI: 60 ; NŐ: 55 ;	50594	1.07	56288	1.10	106982	1.09	1113
FPI: 60-64; NŐ: 55-59;	274701	5.80	281417	5.50	556118	5.65	1024

KORÉV	FÉRFI	NŐ	EGYÜTT	KORÉV	FÉRFI	NŐ	EGYÜTT
0	60747	58130	118877	45	87142	87356	174498
1	60723	58125	118848	46	82326	83304	165630
2	60699	58095	118794	47	69521	70416	139937
3	60559	57978	118537	48	67023	68048	135071
4	60357	57783	118140	49	64768	66738	131506
0-4	303085	290111	593196	45-49	370780	375862	746642
5	60105	57549	117654	50	64655	66995	131651
6	59842	57300	117142	51	64939	66966	131905
7	59587	57064	116651	52	63647	67145	130792
8	59388	56882	116270	53	63401	63907	127308
9	59314	56815	116129	54	55228	59610	114838
5-9	298236	285610	583846	50-54	303870	323524	627394
10	59412	56912	116324	55	52643	56921	109564
11	59679	57172	116851	56	51494	55789	107283
12	60149	57639	117788	57	50108	55104	105212
13	60812	58271	119083	58	47183	52894	100077
14	61680	59111	120791	59	49153	56336	105489
10-14	301732	289105	590837	55-59	251581	276944	528525
15	62789	60185	122974	60	43769	58429	102198
16	64077	61439	125516	61	49103	59371	108474
17	65438	62759	128197	62	50265	60992	111247
18	66758	64065	130823	63	51025	62815	113840
19	67933	65267	133200	64	56404	70786	127190
15-19	326995	313715	640710	60-64	256566	312383	568949
20	68953	66302	135255	65	58759	75395	134144
21	69714	67121	136835	66	59784	77727	137511
22	70282	67700	137982	67	52010	69875	121985
23	70447	67920	138367	68	44270	61245	105515
24	70105	67681	137786	69	42592	60715	103307
20-24	349501	336724	686225	65-69	257415	344947	602362
25	69398	67060	136458	70	41383	59422	100805
26	68434	66204	134638	71	37526	55393	92919
27	67199	65110	132309	72	34350	53136	87486
28	65951	63987	129938	73	31166	48776	79942
29	64819	62968	127787	74	25293	41032	66325
25-29	335801	325129	660930	70-74	169918	257759	427677
30	63870	62121	125991	75	22799	38617	61416
31	62985	61349	124334	76	23823	41458	65281
32	62257	60737	122994	77	19849	35971	55820
33	62027	60604	122631	78	17951	34316	52267
34	62099	60792	122891	79	15122	29815	44937
30-34	313238	305603	618841	75-79	99544	180177	279721
35	62552	61065	123617	80	13662	28542	42204
36	59702	58953	118655	81	11072	24247	35319
37	60485	59796	120281	82	9243	21798	31041
38	63547	62114	125661	83	7572	18917	26489
39	66945	66930	133875	84	6258	16378	22636
35-39	313231	308858	622089	80-84	47807	109892	157689
40	69332	69075	138407	85-	24600	75466	100066
41	76638	74983	151621				
42	78577	77592	156169				
43	81210	81419	162629				
44	84365	83960	168325				
40-44	390122	387029	777151	ÖSSZESEN	4718022	5099128	9817150

2020. #VI MUTATOK:	FÉRFI		NŐ			EGYÜTT	
	FŐ	NYERS EZRL.	FŐ	NYERS EZRL.	TISZTÍTOTT A.	FŐ	NYERS EZRL.
ÉLVESZÜLETÉSEK SZÁMA	62023	13.207	59112	11.640	51.282	121135	12.393
HALALOZÁSOK SZÁMA	78865	16.794	75822	14.930		154687	15.825
TÉRMSZETES SZAPORODÁS	-16842	-3.587	-16710	-3.290		-33552	-3.432
TÁNYLEGES SZAPORODÁS	-16914	-3.602	-16734	-3.295		-33648	-3.442
ÁTLAGOS ÉLETKOR		37.241		40.826			39.103
1000 FÉRFI RA JUTO NŐ			1081				
KERERITÉSI HIBA	-72		-24			-96	

KIEMELT KORCSOPORTOK
2021. I. 1

KORCSOPORT	FÉRFI		NŐ		EGYÜTT		1000 FÉRFI RA
	FŐ	%	FŐ	%	FŐ	%	JUTO NŐ
0 - 2	182169	3.86	174350	3.42	356519	3.63	957
3 - 5	181021	3.84	173310	3.40	354331	3.61	957
6 - 13	478183	10.14	458055	8.98	936238	9.54	958
14 - 17	251984	5.38	243494	4.78	497478	5.07	959
18 - 20	203644	4.32	195634	3.84	399278	4.07	961
18 - 22	343640	7.28	330455	6.48	674095	6.87	962
0 - 13	841373	17.83	805715	15.80	1647088	16.78	958
0 - 14	903053	19.14	864826	16.96	1767879	18.01	958
0 - 15	965842	20.47	925011	18.14	1890853	19.26	958
14 - 39	1700446	36.04	1649340	32.35	3349786	34.12	970
15 - 39	1638766	34.73	1590229	31.19	3228995	32.89	970
16 - 39	1575977	33.40	1530044	30.01	3106021	31.64	971
40 - 54	1069772	22.67	1086515	21.31	2156287	21.96	1016
40 - 59	1320353	27.99	1363459	26.74	2683812	27.34	1033
40 - 64	1576919	33.42	1675842	32.87	3252761	33.13	1063
14 - 54	2770218	58.72	2735855	53.65	5506073	56.09	988
14 - 59	3020799	64.03	3012799	59.08	6033598	61.46	997
14 - 64	3277365	69.46	3325182	65.21	6602547	67.26	1015
15 - 54	2708538	57.41	2676744	52.49	5385282	54.86	998
15 - 59	2959119	62.72	2953688	57.93	5912807	60.23	998
15 - 64	3215685	68.16	3266071	64.05	6481756	66.02	1016
16 - 54	2645749	56.08	2616559	51.31	5262308	53.60	989
16 - 59	2896330	61.39	2893503	56.75	5789833	58.98	999
16 - 64	3152896	66.83	3205886	62.87	6358782	64.77	1017
55 -	1106431	23.45	1557558	30.55	2663989	27.14	1408
60 -	855850	18.14	1280614	25.11	2136464	21.76	1496
65 -	599284	12.70	968231	18.99	1567515	15.97	1616
14	61680	1.31	59111	1.16	120791	1.23	958
FPI: 14-59; NŐ: 14-54;	3020799	64.03	2735855	53.65	5756654	58.64	906
FPI: 60 ; NŐ: 55 ;	49769	1.05	56821	1.11	106590	1.09	1142
FPI: 60-64; NŐ: 55-59;	256566	5.44	276944	5.43	533510	5.43	1079

2. Alacsony változat

KORÉV	FÉRFI	NŐ	EGYÜTT	KORÉV	FÉRFI	NŐ	EGYÜTT
0	65469	62340	127809	45	67040	70779	137819
1	62562	60150	122712	46	61748	66601	128349
2	63634	61086	124720	47	60477	67088	127565
3	67129	63534	130663	48	58378	65995	124373
4	71040	68603	139643	49	57055	65428	122483
0-4	329834	315713	645547	45-49	304698	335891	640589
5	73935	70925	144860	50	59486	66149	125635
6	82213	77159	159372	51	60263	66562	126825
7	84839	80039	164878	52	61412	67697	129109
8	88290	84222	172512	53	60782	68868	129650
9	92415	87122	179537	54	60147	67666	127813
5-9	421692	399467	821159	50-54	302090	336942	639032
10	96304	90972	187276	55	63807	71655	135462
11	91838	87059	178897	56	60694	68563	129257
12	78390	73887	152277	57	59651	69713	129364
13	76400	71704	148104	58	57196	66500	123696
14	74655	70676	145331	59	57594	69820	127414
10-14	417587	394298	811885	55-59	298942	346251	645193
15	75460	71291	146751	60	58683	71280	129963
16	76731	71673	148404	61	53261	64664	117925
17	76276	72288	148564	62	55649	68429	124078
18	73504	69226	142730	63	52959	70439	123398
19	68270	63948	132218	64	52012	68452	120464
15-19	370241	348426	718667	60-64	272564	343264	615828
20	66204	62440	128644	65	49019	66190	114209
21	65933	61832	127765	66	41921	56747	98668
22	65516	61582	127098	67	22290	30458	52748
23	63131	59733	122864	68	21728	29696	51424
24	67360	64280	131640	69	21716	30110	51826
20-24	328144	309867	638011	65-69	155674	213201	363875
25	70045	67407	137452	70	27088	39159	66247
26	71084	69370	140454	71	37232	55198	92430
27	74892	72221	147113	72	35710	52561	88271
28	78463	75491	153954	73	34564	52210	86774
29	89644	86439	176083	74	30734	46929	77663
25-29	384128	370928	755056	70-74	165328	246057	411385
30	96821	93682	190503	75	28584	45460	74044
31	102216	98450	200666	76	26065	42478	68543
32	92718	90539	183257	77	22817	38275	61092
33	82441	81322	163763	78	19449	34223	53672
34	83198	82889	166087	79	17017	30386	47403
30-34	457394	446882	904276	75-79	113932	190822	304754
35	85472	83689	169161	80	14087	26019	40106
36	82022	80544	162566	81	12189	23314	35503
37	80369	80115	160484	82	10638	21003	31641
38	77423	76620	154043	83	9071	18550	27621
39	67559	67331	134890	84	7545	15445	22990
35-39	392845	388299	781144	80-84	53530	104331	157861
40	66125	66669	132794	85 -	23802	58438	82240
41	75534	75884	151418				
42	69121	70230	139351				
43	69431	72231	141662				
44	65488	67791	133279				
40-44	345699	352805	698504	ÖSSZESEN	5138124	5501882	10640006

1985.ÉVI MUTATOK:	FÉRFI		NŐ			EGYÜTT	
	FŐ	NYERS EZRL.	FŐ	NYERS EZRL.	TISZTÍTOTT A.	FŐ	NYERS EZRL.
ÉLVESZÜLETÉSEK SZÁMA	66826	13.006	63374	11.519	50.997	130200	12.237
HALALOZÁSOK SZÁMA	78034	15.187	69580	12.647		147614	13.873
TERMÉSZETES SZAPORODÁS	-11208	-2.181	-6206	-1.128		-17414	-1.636
TÉNYLEGES SZAPORODÁS	-11208	-2.181	-6206	-1.128		-17414	-1.637
ÁTLAGOS ÉLETKOR		35.344		38.454			36.807
1000 FÉRFIRA JUTO NŐ			1071				
KEREKÍTÉSI HIBA	0		0			0	

KIEMELT KORCSOPORTOK
1986.1.1

KORCSOPORT	FÉRFI		NŐ		EGYÜTT		1000 FÉRFIRA
	FŐ	%	FŐ	%	FŐ	%	JUTO NŐ
0 - 2	191665	3.73	183576	3.34	375241	3.53	958
3 - 5	212104	4.13	203062	3.69	415166	3.90	957
6 - 13	693689	13.44	652164	11.85	1342853	12.62	944
14 - 17	303122	5.90	285928	5.20	589050	5.54	943
18 - 20	207978	4.05	195614	3.56	403592	3.79	941
18 - 22	339427	6.61	319028	5.80	658455	6.19	940
0 - 13	1094458	21.30	1038802	18.88	2133260	20.05	949
0 - 14	1169113	22.75	1109478	20.17	2278591	21.42	949
0 - 15	1244573	24.22	1180769	21.46	2425342	22.79	949
14 - 39	2007407	39.07	1935078	35.17	3942485	37.05	964
15 - 39	1932752	37.62	1864402	33.89	3797154	35.69	965
16 - 39	1857292	36.15	1793111	32.59	3650403	34.31	965
40 - 54	952487	18.54	1025638	18.64	1978125	18.59	1077
40 - 59	1251429	24.36	1371889	24.93	2623318	24.66	1096
40 - 64	1523993	29.66	1715153	31.17	3239146	30.44	1125
14 - 54	2959894	57.61	2960716	53.81	5920610	55.64	1000
14 - 59	3253836	63.42	3306967	60.11	6560803	61.71	1015
14 - 64	3531430	68.73	3650231	66.35	7181661	67.50	1034
15 - 54	2985239	56.15	2890040	52.53	5775279	54.28	1002
15 - 59	3184181	61.97	3236291	58.82	6420472	60.34	1016
15 - 64	3456745	67.28	3579555	65.06	7036300	66.13	1036
16 - 54	2809779	54.68	2818749	51.23	5628528	52.90	1003
16 - 59	3108721	60.50	3165000	57.53	6273721	58.96	1018
16 - 64	3381285	65.81	3508264	63.76	6889549	64.75	1038
55 -	1083772	21.09	1502364	27.31	2586136	24.31	1386
60 -	784830	15.27	1156113	21.01	1940943	18.24	1473
65 -	512266	9.97	812849	14.77	1325115	12.45	1587
14	74655	1.45	70676	1.28	145331	1.37	947
FFI:14-59; NŐ:14-54;	3253836	63.42	2960716	53.81	6219552	58.45	909
FFI: 60 ; NŐ: 55 ;	58683	1.14	71655	1.30	130338	1.22	1221
FFI:60-64; NŐ:55-59;	272564	5.30	346251	6.29	618815	5.82	1270

KORÉV	FÉRFI	NŐ	EGYÜTT	KORÉV	FÉRFI	NŐ	EGYÜTT
0	63223	60477	123700	45	64890	67529	132419
1	65295	62198	127493	46	63394	70506	136900
2	62522	60116	122638	47	61073	66316	127389
3	63592	61062	124654	48	59797	66777	126574
4	67105	62511	130616	49	57700	65645	123345
0-4	321737	307364	629101	45-49	309854	336773	546627
5	71010	68578	139588	50	56306	65087	121393
6	73904	70908	144812	51	53691	65726	124417
7	82184	77123	159317	52	59358	66142	123500
8	84814	80032	164846	53	63405	67227	127632
9	88266	84205	172471	54	59748	68338	128086
5-9	400178	380856	781034	50-54	294508	332520	627028
10	92390	87112	179502	55	58999	67128	126127
11	96276	90951	187227	56	62563	71000	133563
12	91811	87046	178857	57	59366	67926	127292
13	78367	73877	152244	58	58185	68936	127121
14	76375	71587	148062	59	55725	65755	121480
10-14	475219	410673	885892	55-59	294838	340745	635583
15	74621	70658	145279	60	55975	68984	124959
16	75404	71264	146668	61	56239	70307	127246
17	76673	71644	148317	62	51643	63738	115381
18	76198	72247	148445	63	53806	67353	121159
19	73401	69208	142609	64	51099	69234	120333
15-19	376797	355021	731818	60-64	269462	339616	609078
20	68168	63910	132078	65	50037	67188	117225
21	66095	62419	128514	66	46136	64874	111010
22	65859	61793	127652	67	40083	55372	95455
23	65421	61558	126979	68	21283	29668	50951
24	62017	59703	122720	69	20534	28814	49448
20-24	328560	303383	631943	65-69	178173	245916	424089
25	67257	64240	131497	70	20462	29133	49595
26	69908	67361	137269	71	25498	37869	63367
27	70936	69334	140270	72	34822	53148	87970
28	74728	72165	146893	73	33263	50374	83637
29	78306	75438	153744	74	31977	49870	81847
25-29	361135	348538	709673	70-74	146022	220394	366416
30	89450	86351	175801	75	28177	44521	72698
31	96577	92585	189162	76	25993	42783	68776
32	101935	98324	200259	77	23566	39716	63282
33	92463	90427	182890	78	20423	35402	55825
34	82175	81220	163395	79	17246	31583	48829
30-34	462600	449907	912507	75-79	115405	194005	309410
35	82887	82762	165649	80	14897	27744	42641
36	85144	82524	168678	81	12269	23389	35658
37	81644	80390	162034	82	10301	20705	31006
38	79982	79979	159961	83	8936	18448	27384
39	77051	76428	153479	84	7530	16104	23684
35-39	406708	403093	809801	80-84	53983	106390	160373
40	67192	67188	134380	85 -	24294	60039	84333
41	65718	66502	132220				
42	75016	75665	150681				
43	68624	70025	138649				
44	68891	71977	140868				
40-44	345441	351357	696798	ÖSSZESEN	5124414	5492590	10617004

1986.ÉVI MUTATOK:	FÉRFI		NŐ			EGYÜTT	
	FŐ	NYERS EZRL.	FŐ	NYERS EZRL.	TISZTÍTOTT A.	FŐ	NYERS EZRL.
ÉLVESZÜLETÉSEK SZÁMA	64552	12.658	61520	11.253	49.425	126072	11.931
HALÁLOZÁSOK SZÁMA	78135	15.321	70755	12.942		148890	14.090
TERMÉSZETES SZAPORODÁS	-13583	-2.663	-9235	-1.689		-22818	-2.159
TÉNYLEGES SZAPORODÁS	-13710	-2.638	-9292	-1.700		-23002	-2.177
ATLAGOS ÉLETKOR		35.140		38.538			36.924
1000 FÉRFIRA JUTO NŐ			1072				
KEREKÍTÉSI HIBA	-127		-57			-184	

KIEMELT KORCSOPORTOK
1987.1.1

KORCSOPORT	FÉRFI		NŐ		EGYÜTT		1000 FÉRFIRA
	FŐ	%	FŐ	%	FŐ	%	JUTO NŐ
0 - 2	191040	3.73	182791	3.33	373831	3.52	957
3 - 5	201707	3.94	193151	3.52	394858	3.72	958
6 - 13	688012	13.43	651264	11.86	1339276	12.61	947
14 - 17	303073	5.91	265253	5.19	588326	5.54	941
18 - 20	217767	4.25	205365	3.74	423132	3.99	943
18 - 22	349721	6.82	329577	6.00	679298	6.40	942
0 - 13	1080759	21.09	1027206	18.70	2107965	19.85	950
0 - 14	1157134	22.58	1093893	20.01	2256027	21.25	950
0 - 15	1231755	24.04	1169551	21.29	2401306	22.62	949
14 - 39	2011675	39.26	1927629	35.28	3949304	37.20	963
15 - 39	1935300	37.77	1865942	33.97	3801242	35.80	964
16 - 39	1860679	36.31	1795284	32.69	3655963	34.43	965
40 - 54	949803	18.53	1020650	18.58	1970453	18.56	1075
40 - 59	1244641	24.29	1361395	24.79	2606036	24.55	1094
40 - 64	1514103	29.55	1701011	30.97	3215114	30.28	1123
14 - 54	2961478	57.79	2958279	53.86	5919757	55.76	999
14 - 59	3256316	63.55	3299024	60.06	6555340	61.74	1013
14 - 64	3525778	68.80	3638640	66.25	7164418	67.48	1032
15 - 54	2385103	46.30	2886592	52.55	5271695	54.36	1001
15 - 59	3179941	62.05	3227337	58.76	6407278	60.35	1015
15 - 64	3449403	67.31	3566953	64.94	7016356	66.09	1034
16 - 54	2810402	54.84	2815934	51.27	5626336	52.99	1002
16 - 59	3105320	60.60	3156679	57.47	6261999	58.98	1017
16 - 64	3374782	65.86	3496295	63.65	6871077	64.72	1036
55 -	1032177	21.12	1507105	27.44	2539282	24.39	1393
60 -	787339	15.36	1166360	21.24	1953699	18.40	1481
65 -	517877	10.11	826744	15.05	1344621	12.66	1596
14	76375	1.49	71687	1.31	148062	1.39	939
FFI:14-59; NŐ:14-54;	3256316	63.55	2958279	53.36	6214595	58.53	908
FFI: 60 ; NŐ: 55 ;	55975	1.09	67128	1.22	123103	1.16	1199
FFI:60-64; NŐ:55-59;	269462	5.26	340745	6.20	610207	5.75	1255

KORÉV	FÉRFI	NŐ	EGYÖTT	KORÉV	FÉRFI	NŐ	EGYÖTT
0	61975	59258	121233	45	68264	71688	139952
1	63055	60346	123401	46	64263	67263	131526
2	65256	62160	127416	47	65661	70203	135864
3	62488	60085	122573	48	60388	66001	126389
4	63571	61034	124605	49	59109	66411	125520
0 - 4	316345	302883	619228	45-49	317685	341566	659251
5	67072	63483	130555	50	56946	65289	122235
6	70981	68555	139536	51	55547	64649	120196
7	73883	70877	144760	52	57800	65296	123096
8	82159	77123	159282	53	58377	65675	124052
9	84793	80012	164805	54	59367	66698	126065
5 - 9	378888	360050	738938	50-54	288037	327607	615644
10	88244	84191	172435	55	58598	67783	126381
11	92363	87088	179451	56	57843	66495	124338
12	96245	90938	187183	57	61185	70322	131507
13	91784	87031	178815	58	57902	67150	125052
14	78340	73861	152201	59	56676	68150	124826
10-14	446976	423109	870085	55-59	292204	339900	632104
15	76341	71668	148009	60	54138	64948	119086
16	74570	70623	145193	61	54295	68012	122307
17	75347	71224	146571	62	55192	69279	124471
18	76597	71602	148199	63	49917	62712	112629
19	76084	72232	148316	64	51894	66169	118063
15-19	378939	357349	736288	60-64	265436	331120	596556
20	73283	69166	142449	65	49139	67918	117057
21	68056	63890	131946	66	48063	65814	113877
22	66023	62380	128403	67	44099	63254	107353
23	65764	61764	127528	68	38264	53895	92159
24	65301	61527	126828	69	20202	28757	48959
20-24	338427	318727	657154	65-69	199767	279638	479405
25	62920	59659	122579	70	19442	27865	47307
26	67130	64191	131321	71	19262	28183	47445
27	69770	67321	137091	72	23849	36475	60324
28	70781	69273	140054	73	32440	50938	83378
29	74576	72109	146685	74	30779	48124	78903
25-29	345177	332553	677730	70-74	125772	191585	317357
30	78130	75361	153491	75	29321	47321	76642
31	89216	86260	175476	76	25627	41907	67534
32	96307	93460	189767	77	23507	40005	63512
33	101649	98194	199843	78	21090	36733	57823
34	92163	90307	182470	79	18113	32684	50797
30-34	457465	443582	901047	75-79	117658	198650	316308
35	81866	81088	162954	80	15096	28849	43945
36	82568	82603	165171	81	12976	24938	37914
37	84748	83368	168116	82	10360	20759	31119
38	81247	80256	161503	83	8659	18175	26834
39	79593	79769	159362	84	7465	16017	23482
35-39	410022	407084	817106	80-84	54556	108738	163294
40	76633	76254	152387	85 -	24705	61910	86615
41	66775	67010	133785				
42	65263	66304	131567				
43	74473	75435	149908				
44	68087	69776	137863				
40-44	351231	354779	706010	ÖSSZESEN	5109290	5480830	10590120

1987.ÉVI MUTATÓK:	FERFI			NŐ			EGYÜTT	
	FŐ	NYERS EZRL.	FŐ	NYERS EZRL.	TISZTÍTOTT A.	FŐ	NYERS EZRL.	
ÉLVESZÖLETÉSEK SZÁMA	63283	12.443	60324	11.054	48.442	123607	11.724	
HALALOZÁSOK SZÁMA	78377	15.411	72043	13.202		150420	14.267	
TERMÉSZETES SZAPORODÁS	-15094	-2.968	-11719	-2.148		-26813	-2.543	
TÉNYLEGES SZAPORODÁS	-15124	-2.974	-11760	-2.155		-26884	-2.550	
ÁTLAGOS ÉLETKOR		35.242		38.722			37.043	
1000 FÉRFIRA JUTO NŐ			1073					
KEREKITÉSI HIBA	-30		-41			-71		

KIEMELT KORCSOPORTOK
1988.I.1

KORCSOPORT	FERFI		NŐ		EGYÜTT		1000 FÉRFIRA JUTO NŐ
	FŐ	%	FŐ	%	FŐ	%	
0 - 2	190286	3.72	181764	3.32	372050	3.51	955
3 - 5	193131	3.78	184602	3.37	377733	3.57	956
6 - 13	680452	13.32	645815	11.78	1326267	12.52	949
14 - 17	304598	5.96	287376	5.24	591974	5.59	943
18 - 20	225964	4.42	213000	3.89	438964	4.15	943
18 - 22	360043	7.05	339270	6.19	699313	6.60	942
0 - 13	1063859	20.82	1012181	18.47	2076050	19.60	951
0 - 14	1142209	22.36	1086042	19.82	2228251	21.04	951
0 - 15	1218550	23.85	1157710	21.12	2376260	22.44	950
14 - 39	2008370	39.31	1933156	35.27	3941526	37.22	963
15 - 39	1930030	37.77	1859295	33.92	3789325	35.78	963
16 - 39	1853689	36.28	1787627	32.62	3641316	34.38	964
40 - 54	956953	18.73	1023952	18.68	1980905	18.71	1070
40 - 59	1249157	24.45	1363852	24.88	2613009	24.67	1092
40 - 64	1514593	29.64	1694972	30.93	3209565	30.31	1119
14 - 54	2965323	58.04	2957108	53.95	5922431	55.92	997
14 - 59	3257527	63.76	3297008	60.16	6554535	61.89	1012
14 - 64	3522963	68.95	3628128	66.20	7151091	67.53	1030
15 - 54	2886983	56.50	2883247	52.61	5770230	54.49	999
15 - 59	3179187	62.22	3223147	58.81	6402334	60.46	1014
15 - 64	3444623	67.42	3554267	64.85	6998890	66.09	1032
16 - 54	2810642	55.01	2811579	51.30	5622221	53.09	1000
16 - 59	3102846	60.73	3151479	57.50	6254325	59.06	1016
16 - 64	3368232	65.92	3482599	63.54	6850831	64.69	1034
55 -	1080098	21.14	1511541	27.58	2591639	24.47	1399
60 -	787894	15.42	1171641	21.38	1959535	18.50	1437
65 -	522458	10.23	840521	15.34	1362979	12.87	1609
14	78340	1.53	73861	1.35	152201	1.44	943
FFI:14-59; NO:14-54;	3257527	63.76	2957108	53.95	6214635	58.68	908
FFI:60 ; NO:55 ;	54133	1.06	67783	1.24	121921	1.15	1252
FFI:60-64; NO:55-59;	265436	5.20	339900	6.20	605336	5.72	1281

KORÉV	FÉRFI	NŐ	EGYÜTT	KORÉV	FÉRFI	NŐ	EGYÜTT
0	61218	58510	119728	45	67462	69484	136946
1	61811	59131	120942	46	67599	71403	139002
2	63019	60314	123333	47	63553	66961	130514
3	65213	62134	127347	48	64915	69856	134771
4	62460	60061	122521	49	59679	65631	125310
0 - 4	313721	300150	613871	45-49	323208	343335	666543
5	63541	61013	124554	50	58321	66042	124363
6	67045	63460	130505	51	56168	64842	121010
7	70954	68533	139487	52	54698	64221	118919
8	73857	70870	144727	53	56838	64818	121656
9	82134	77105	159239	54	57378	65140	122518
5 - 9	357531	340981	698512	50-54	283403	325063	608466
10	84771	80003	164774	55	58224	66142	124366
11	88217	84174	172391	56	57439	67126	124565
12	92337	87078	179415	57	56558	65852	122410
13	96219	90923	187142	58	59661	69495	129156
14	91751	87013	178764	59	56390	66362	122752
10-14	453295	429191	882486	55-59	288272	334977	623249
15	78308	73836	152144	60	55058	67289	122347
16	76280	71637	147917	61	52506	64007	116513
17	74511	70589	145100	62	52614	66995	119609
18	75269	71187	146456	63	53328	68135	121463
19	76478	71579	148057	64	48137	61583	109720
15-19	380846	358828	739674	60-64	261643	328009	589652
20	75972	72186	148158	65	49895	64883	114778
21	73164	69144	142308	66	47187	66505	113692
22	67976	63847	131823	67	45927	64123	110050
23	65928	62351	128279	68	42391	61520	103611
24	65646	61732	127378	69	36308	52198	88506
20-24	348686	329260	677946	65-69	221408	309229	530637
25	65204	61483	126687	70	19029	27799	46828
26	62797	59621	122418	71	18298	26956	45254
27	66987	64159	131146	72	18010	27141	45151
28	69608	67266	136874	73	22214	34957	57171
29	70634	69224	139858	74	30019	48672	78691
25-29	335230	321753	656983	70-74	107570	165525	273095
30	74413	72037	146450	75	28217	45668	73885
31	77933	75280	153213	76	26666	44541	71207
32	88968	86142	175110	77	23180	39195	62375
33	96033	93339	189372	78	21044	36996	58040
34	101313	98067	199380	79	18707	33923	52630
30-34	438660	424865	863525	75-79	117814	200323	318137
35	91819	90160	181979	80	15846	29853	45699
36	81544	80932	162476	81	13152	25908	39060
37	82185	82436	164621	82	10948	22119	33067
38	84334	83222	167556	83	8713	18210	26923
39	80845	80034	160879	84	7242	15779	23021
35-39	420727	416784	837511	80-84	55901	111869	167770
40	79153	79590	158743	85 -	24935	63357	88292
41	76148	76054	152202				
42	66314	66804	133118				
43	64789	66056	130885				
44	73891	75159	149050				
40-44	360295	363703	723998	ÖSSZESEN	5093145	5467202	10560347

1988.ÉVI MUTATOK:	FÉRFI		NŐ			EGYÖTT	
	FŐ	NYERS EZRL.	FŐ	NYERS EZRL.	TISZTÍTOTT A.	FŐ	NYERS EZRL.
ÉLVESZŐLETÉSEK SZÁMA	62529	12.332	59599	10.946	47.834	122128	11.614
HALALOZÁSOK SZÁMA	78681	15.517	73278	13.459		151959	14.451
TERMÉSZETES SZAPORODÁS	-16152	-3.185	-13679	-2.513		-29831	-2.837
TÉNYLEGES SZAPORODÁS	-16145	-3.184	-13628	-2.503		-29773	-2.831
ÁTLAGOS ÉLETKOR		35.346		38.851			37.161
1000 FÉRFIRA JUTO NŐ			1073				
KEREKÍTÉSI HIBA	7		51			58	

KIEMELT KORCSOPORTOK
1989.1.1

KORCSOPORT	FÉRFI		NŐ		EGYÖTT		1000 FÉRFIRA JUTO NŐ
	FŐ	%	FŐ	%	FŐ	%	
0 - 2	186048	3.65	177955	3.25	364003	3.45	957
3 - 5	191214	3.75	183208	3.35	374422	3.55	958
6 - 13	655534	12.87	622146	11.38	1277680	12.10	949
14 - 17	320850	6.30	303075	5.54	623925	5.91	945
18 - 20	227719	4.47	214952	3.93	442671	4.19	944
18 - 22	368859	7.24	347943	6.36	716802	6.79	943
0 - 13	1032796	20.28	983309	17.99	2016105	19.09	952
0 - 14	1124547	22.08	1070322	19.58	2194869	20.78	952
0 - 15	1202855	23.62	1144158	20.93	2347013	22.22	951
14 - 39	2015900	39.58	1938503	35.46	3954403	37.45	962
15 - 39	1924149	37.78	1851490	33.87	3775639	35.75	962
16 - 39	1845841	36.24	1777654	32.51	3623495	34.31	963
40 - 54	966906	18.98	1032101	18.88	1999007	18.93	1067
40 - 59	1255178	24.64	1367078	25.01	2622256	24.83	1089
40 - 64	1516821	29.78	1695087	31.00	3211908	30.41	1118
14 - 54	2982806	58.57	2970604	54.33	5953410	56.38	996
14 - 59	3271078	64.23	3305581	60.46	6576659	62.28	1011
14 - 64	3532721	69.36	3633590	66.46	7166311	67.86	1029
15 - 54	2891055	56.76	2883591	52.74	5774646	54.68	997
15 - 59	3179327	62.42	3218568	58.87	6397895	60.58	1012
15 - 64	3440970	67.56	3546577	64.87	6987547	66.17	1031
16 - 54	2812747	55.23	2809755	51.39	5622502	53.24	999
16 - 59	3101019	60.89	3144732	57.52	6245751	59.14	1014
16 - 64	3362662	66.02	3472741	63.52	6835403	64.73	1033
55 -	1077543	21.16	1513289	27.68	2590832	24.53	1404
60 -	789271	15.50	1178312	21.55	1967583	18.63	1493
65 -	527628	10.36	850303	15.55	1377931	13.05	1612
14	91751	1.80	87013	1.59	178764	1.69	948
FFI:14-59; NŐ:14-54;	3271078	64.23	2970604	54.33	6241682	59.10	908
FFI:60 ; NŐ:55 ;	55058	1.08	66142	1.21	121200	1.15	1201
FFI:60-64; NŐ:55-59;	261643	5.14	334977	6.13	596620	5.65	1280

BÁZISÉV: 1986

ALACSONY VÁLTOZAT

ORSZÁGOS AGGREGÁLT
ELŐRESZÁMITOTT NÉPESSÉG

1990. I. I

KORÉV	FÉRFI	NŐ	EGYÜTT	KORÉV	FÉRFI	NŐ	EGYÜTT
0	61423	58671	120094	45	73201	74840	148041
1	61063	58393	119456	46	66800	69198	135998
2	61776	59097	120873	47	66840	71074	137914
3	62980	60280	123260	48	62823	66421	129444
4	65187	62098	127285	49	64152	69454	133606
0-4	312429	298539	610968	45-49	333816	351187	685003
5	62436	60035	122471	50	58887	65256	124143
6	63513	60990	124503	51	57523	65576	123099
7	67023	63437	130460	52	55309	64397	119706
8	70930	68523	139453	53	53783	63742	117525
9	73839	70850	144689	54	55355	64282	120137
5-9	337741	323835	661576	50-54	281357	323253	604610
10	82118	77098	159216	55	56258	64577	120835
11	84746	79980	164726	56	57055	65481	122536
12	88190	84160	172350	57	56148	66457	122605
13	92311	87061	179372	58	55136	65055	120191
14	96179	90901	187080	59	58093	68662	126755
10-14	443544	419200	862744	55-59	282690	330232	612922
15	91711	86987	178698	60	54763	65505	120268
16	78239	73807	152046	61	53378	66298	119676
17	76222	71598	147820	62	50866	63025	113891
18	74434	70549	144983	63	50830	65861	116691
19	75151	71169	146320	64	51412	66881	118293
15-19	395757	374110	769867	60-64	261249	327570	588819
20	76366	71532	147898	65	46266	60358	106624
21	75849	72161	148010	66	47895	63499	111394
22	73080	69091	142171	67	45069	64750	109819
23	67883	63812	131695	68	43821	62310	106131
24	65805	62314	128119	69	39923	59540	99463
20-24	358983	338910	697893	65-69	222974	310457	533431
25	65545	61691	127236	70	34199	50422	84611
26	65078	61434	126512	71	17910	26895	44805
27	62666	59581	122247	72	17114	25957	43071
28	66840	64097	130937	73	16784	26013	42797
29	69466	67216	136682	74	20556	33411	53967
25-29	329595	314019	643614	70-74	106553	162698	269251
30	70480	69148	139628	75	27527	46195	73722
31	74220	71954	146174	76	25671	42988	68659
32	77710	75172	152882	77	24127	41669	65796
33	88715	86024	174739	78	23757	36246	57003
34	95712	93209	188921	79	18669	34183	52852
30-34	406837	395507	802344	75-79	116751	201281	318032
35	100932	97903	198835	80	16372	30987	47359
36	91455	89975	181430	81	13809	26801	40610
37	81164	80761	161925	82	11796	22967	34063
38	81774	82287	164061	83	9209	19405	28614
39	83917	82985	166902	84	7288	15806	23094
35-39	439242	433911	873153	80-84	57774	115966	173740
40	80402	79847	160249	85 -	24936	64328	89264
41	78652	79366	158018				
42	75613	75816	151429				
43	65825	66594	132419				
44	64277	65847	130124				
40-44	364769	367470	732239	ÖSSZESEN	5076997	5452473	10529470

1989.ÉVI MUTATOK:	FÉRFI		NŐ			EGYÖTT	
	FŐ	NYERS EZRL.	FŐ	NYERS EZRL.	TISZTITOTT A.	FŐ	NYERS EZRL.
ÉLVESZÜLETÉSEK SZÁMA	62753	12.416	59804	11.013	47.950	122557	11.689
HALÁLOZÁSOK SZÁMA	78962	15.623	74514	13.721		153476	14.638
TERMÉSZETES SZAPORODÁS	-16209	-3.207	-14710	-2.708		-30919	-2.949
TÉNYLEGES SZAPORODÁS	-16148	-3.195	-14729	-2.712		-30877	-2.945
ÁTLAGOS ÉLETKOR		35.445		38.971			37.271
1000 FÉRFIRA JUTC NŐ			1074				
KEREKÍTÉSI HIBA	61		-19			42	

KIEMELT KORCSOPORTOK
1990.I. I

KORCSOPORT	FÉRFI		NŐ		EGYÖTT		1000 FÉRFIRA
	FŐ	%	FŐ	%	FŐ	%	JUTO NŐ
0 - 2	184262	3.63	176161	3.23	360423	3.42	956
3 - 5	190603	3.75	182413	3.35	373016	3.54	957
6 - 13	622670	12.26	592099	10.86	1214769	11.54	951
14 - 17	342351	6.74	323293	5.93	665644	6.32	944
18 - 20	225951	4.45	213250	3.91	439201	4.17	944
18 - 22	374880	7.38	354502	6.50	729382	6.93	946
0 - 13	997535	19.65	950673	17.44	1948208	18.50	953
0 - 14	1093714	21.54	1041574	19.13	2135288	20.28	952
0 - 15	1185425	23.35	1128561	20.70	2313986	21.98	952
14 - 39	2026593	39.92	1947358	35.72	3973951	37.74	961
15 - 39	1930414	38.02	1856457	34.05	3786871	35.96	962
16 - 39	1838703	36.22	1769470	32.45	3608173	34.27	962
40 - 54	979942	19.30	1041910	19.11	2021852	19.20	1063
40 - 59	1262632	24.87	1372142	25.17	2634774	25.02	1087
40 - 64	1523881	30.02	1699712	31.17	3223593	30.61	1115
14 - 54	3006535	59.22	2989268	54.82	5995803	56.94	994
14 - 59	3289225	64.79	3319500	60.88	6608725	62.76	1009
14 - 64	3550474	69.93	3647070	66.89	7197544	68.36	1027
15 - 54	2910356	57.32	2898367	53.16	5808723	55.17	996
15 - 59	3193046	62.89	3228599	59.21	6421645	60.99	1011
15 - 64	3454295	68.04	3556169	65.22	7010464	66.58	1029
16 - 54	2818645	55.52	2811380	51.56	5630025	53.47	997
16 - 59	3101335	61.09	3141612	57.62	6242947	59.29	1013
16 - 64	3362584	66.23	3469182	63.63	6831766	64.88	1032
55 -	1072927	21.13	1512532	27.74	2585459	24.55	1410
60 -	790237	15.57	1182300	21.68	1972537	18.73	1496
65 -	523988	10.42	854730	15.68	1383718	13.14	1616
14	96179	1.89	90901	1.67	187080	1.78	945
FFI:14-59; NŐ:14-54;	3289225	64.79	2989268	54.82	6278493	59.63	909
FFI: 60 ; NŐ: 55 ;	54763	1.08	64577	1.18	119340	1.13	1179
FFI:60-64; NŐ:55-59;	261249	5.15	330232	6.06	591481	5.62	1264

BÁZISEV: 1986

ALACSONY VÁLTOZAT

ORSZÁGOS AGGREGÁLT
ELŐREZÁMITOTT NÉPESSÉG

1991.1.1

KORÉV	FÉRFI	NŐ	EGYÖTT	KORÉV	FÉRFI	NŐ	EGYÖTT
0	62059	59260	121319	45	63671	65560	129231
1	61262	58571	119833	46	72479	74528	147007
2	61022	58360	119382	47	66043	68875	134918
3	61734	59068	120802	48	66073	70707	136780
4	62951	60250	123201	49	62083	66225	128308
0 - 4	309028	295509	604537	45-49	330349	345895	676244
5	65157	62074	127231	50	63295	69048	132343
6	62403	60012	122415	51	58380	64778	122858
7	63492	60967	124459	52	56635	65110	121745
8	67004	63430	130434	53	54374	63903	118277
9	70912	68511	139423	54	52840	63192	116032
5 - 9	328968	314994	643962	50-54	285224	326031	611255
10	73819	70844	144663	55	54754	63715	118469
11	82086	77073	159159	56	55128	63922	119050
12	84717	79970	164687	57	55770	64816	120586
13	88166	84146	172312	58	54722	65628	120350
14	92276	87044	179320	59	53667	64248	117915
10-14	421064	399077	820141	55-59	274041	322329	596370
15	96140	90876	187016	60	55405	67750	124155
16	91643	86945	178588	61	53076	64512	117588
17	78186	73761	151947	62	51701	65256	116957
18	76140	71555	147695	63	49127	61927	111054
19	74315	70530	144845	64	48986	64618	113604
15-19	416424	393667	810091	60-64	259295	324063	583358
20	75044	71121	146165	65	49398	65517	114915
21	76240	71509	147749	66	44400	59044	103444
22	75757	72108	147865	67	45731	61776	107507
23	72971	69060	142031	68	42983	62876	105859
24	67755	63778	131533	69	41545	60250	101795
20-24	367767	347576	715343	65-69	224057	309463	533520
25	65708	62274	127982	70	37592	57486	95078
26	65415	61645	127060	71	32178	48785	80963
27	64941	61398	126339	72	16751	25901	42652
28	62521	59528	122049	73	15942	24884	40826
29	66699	64055	130754	74	15527	24868	40395
25-29	325284	308900	634184	70-74	117990	181924	299914
30	69314	67143	136457	75	18849	31715	50564
31	70293	69066	139359	76	25037	43487	68524
32	74005	71851	145856	77	23230	40225	63455
33	77487	75069	152556	78	21599	38524	60123
34	88420	85908	174328	79	18411	33489	51900
30-34	379519	369037	748556	75-79	107126	187440	294566
35	95347	93049	188396	80	16342	31222	47564
36	100535	97694	198229	81	14271	27814	42085
37	91022	89781	180803	82	11650	23742	35392
38	80759	80612	161371	83	9329	20136	29465
39	81364	82052	163416	84	7700	16840	24540
35-39	449027	443188	892215	80-84	59292	119754	179046
40	83449	82792	166241	85 -	24978	65146	90124
41	79882	79623	159505				
42	78087	79118	157205				
43	75046	75569	150615				
44	65299	66331	131630				
40-44	381763	383433	765196	ÖSSZESEN	5061196	5437426	10498622

1990.ÉVI MUTATOK:	FÉRFI		NŐ			EGYÜTT	
	FŐ	NYERS EZRL.	FŐ	NYERS EZRL.	TISZTÍTOTT A.	FŐ	NYERS EZRL.
ÉLVESZÜLETÉSEK SZÁMA	63416	12.587	60445	11.162	48.148	123861	11.849
HALALOZÁSOK SZÁMA	79207	15.722	75507	13.943		154714	14.800
TERMÉSZETES SZAPORODÁS	-15791	-3.135	-15062	-2.781		-30853	-2.951
TÉNYLEGES SZAPORODÁS	-15801	-3.136	-15047	-2.779		-30848	-2.951
ÁTLAGOS ÉLETKOR		35.538		39.079			37.372
1000 FÉRFIRA JUTO NŐ			1074				
KEREKÍTÉSI HIBA	-10		15			5	

KIEMELT KORCSOPORTOK
1991.I.1

KORCSOPORT	FÉRFI		NŐ		EGYÜTT		1000 FÉRFIRA JUTO NŐ
	FŐ	%	FŐ	%	FŐ	%	
0 - 2	184343	3.64	176191	3.24	360534	3.43	956
3 - 5	183842	3.75	181392	3.34	371234	3.54	955
6 - 13	592599	11.71	564953	10.39	1157552	11.03	953
14 - 17	358245	7.08	338626	6.23	696871	6.64	945
18 - 20	225499	4.46	213206	3.92	438705	4.18	945
18 - 22	377496	7.46	356823	6.56	734319	6.99	945
0 - 13	966784	19.10	922536	16.97	1889320	18.00	954
0 - 14	1059060	20.93	1009580	18.57	2068640	19.70	953
0 - 15	1155200	22.82	1100456	20.24	2255656	21.49	953
14 - 39	2030297	40.11	1949412	35.85	3979709	37.91	960
15 - 39	1938021	38.29	1862368	34.25	3800389	36.20	961
16 - 39	1841881	36.39	1771492	32.58	3613373	34.42	962
40 - 54	997336	19.71	1055359	19.41	2052695	19.55	1058
40 - 59	1271377	25.12	1377688	25.34	2649065	25.23	1084
40 - 64	1530672	30.24	1701751	31.30	3232423	30.79	1112
14 - 54	3027633	59.82	3004771	55.26	6032404	57.46	992
14 - 59	3301674	65.24	3327100	61.19	6628774	63.14	1008
14 - 64	3560969	70.36	3651163	67.15	7212132	68.70	1025
15 - 54	2935357	58.00	2917727	53.66	5853084	55.75	994
15 - 59	3209398	63.41	3240056	59.59	6449454	61.43	1010
15 - 64	3468693	68.54	3564119	65.55	7032812	66.99	1028
16 - 54	2839217	56.10	2826851	51.99	5666068	53.97	996
16 - 59	3113258	61.51	3149180	57.92	6262438	59.65	1012
16 - 64	3372553	66.64	3473243	63.88	6845796	65.21	1030
55 -	1066779	21.08	1510119	27.77	2576898	24.55	1416
60 -	792738	15.66	1187790	21.84	1980528	18.86	1498
65 -	533443	10.54	863727	15.88	1397170	13.31	1619
14	92276	1.82	37044	1.60	179320	1.71	943
FFI:14-59; NŐ:14-54;	3301674	65.24	3004771	55.26	6306445	60.07	910
FFI: 60 ; NŐ: 55 ;	58405	1.11	63715	1.17	120120	1.14	1130
FFI:60-64; NŐ:55-59;	259295	5.12	322329	5.93	581624	5.54	1243

KORÉV	FÉRFI	NŐ	EGYÜTT	KORÉV	FÉRFI	NŐ	EGYÜTT
0	63571	60705	124276	45	64692	66052	130744
1	61897	59146	121043	46	63047	65282	128329
2	61224	58528	119752	47	71657	74173	145830
3	60983	58326	119309	48	65287	68517	133804
4	61709	59036	120745	49	65292	70288	135580
0 - 4	309384	295741	605125	45-49	329975	344312	674287
5	62921	60227	123148	50	61259	65840	127099
6	65127	62055	127182	51	62425	68543	130968
7	62384	59989	122373	52	57185	64322	121507
8	63474	60960	124434	53	55683	64614	120297
9	66982	63416	130398	54	53426	63354	116780
5 - 9	320888	306647	627535	50-54	289978	326673	616651
10	70894	68497	139391	55	51802	62639	114441
11	73797	70825	144622	56	53656	63062	116718
12	82065	77068	159133	57	53880	63265	117145
13	84689	79953	164642	58	54357	64007	118364
14	88134	84124	172258	59	53271	64820	118091
10-14	399579	380467	780046	55-59	266966	317793	584759
15	92238	87012	179250	60	52108	63403	115511
16	96070	90831	186901	61	54673	66726	121399
17	91574	86893	178467	62	51411	63497	114908
18	78101	73720	151821	63	49933	64124	114057
19	76021	71534	147555	64	47344	60765	108109
15-19	434004	409990	843994	60-64	255469	318515	573984
20	74201	70482	144683	65	47064	63304	110368
21	74918	71100	146018	66	47401	64090	111491
22	76154	71459	147613	67	42394	57441	99835
23	75653	72076	147729	68	43608	59984	103592
24	72839	69020	141859	69	40747	60793	101540
20-24	373765	354137	727902	65-69	221214	305612	526826
25	67650	63738	131388	70	39113	58166	97279
26	65581	62224	127805	71	35377	55611	90988
27	65279	61603	126882	72	30096	46987	77083
28	64793	61345	126138	73	15605	24829	40434
29	62396	59482	121878	74	14751	23785	38536
25-29	325699	308392	634091	70-74	134942	209378	344320
30	66550	63979	130529	75	14235	23609	37844
31	69130	67062	136192	76	17152	29855	47007
32	70093	68963	139056	77	22657	40694	63351
33	73791	71749	145540	78	20798	37184	57982
34	77224	74966	152190	79	19162	35600	54762
30-34	356788	346719	703507	75-79	94004	166942	260946
35	88077	85760	173837	80	16118	30591	46709
36	94971	92847	187818	81	14249	28026	42275
37	100059	97486	197545	82	12039	24647	36686
38	90572	89617	180189	83	9795	20821	30616
39	80354	80378	160732	84	7805	17476	25281
35-39	454033	446088	900121	80-84	50006	121561	181567
40	80912	81853	162765	85 -	25346	66707	92053
41	82908	82554	165462				
42	79312	79367	158679				
43	77508	78864	156372				
44	74450	75269	149719				
40-44	395090	397907	792997	ÖSSZESEN	5047130	5423581	10470711

1991.ÉVI MUTATOK:	FÉRFI		NŐ			EGYÜTT	
	FŐ	NYERS EZRL.	FŐ	NYERS EZRL.	TISZTÍTOTT A.	FŐ	NYERS EZRL.
ÉLVESZŐLETÉSEK SZÁMA	64967	12.936	61915	11.465	49.007	126882	12.174
HALÁLOZÁSOK SZÁMA	79044	15.738	75778	14.033		154822	14.855
TERMÉSZETES SZAPORODÁS	-14077	-2.802	-13863	-2.568		-27940	-2.681
TÉNYLEGES SZAPORODÁS	-14066	-2.801	-13845	-2.564		-27911	-2.678
ÁTLAGOS ÉLFTKOR		35.618		39.173			37.459
1000 FÉRFIRA JUTO NŐ			1075				
KEREKÍTÉSI HIBA	11		18			29	

KIEMELT KORCSOPORTOK
1992.I.1

KORCSOPORT	FÉRFI		NŐ		EGYÜTT		1000 FÉRFIRA JUTO NŐ
	FŐ	%	FŐ	%	FŐ	%	
0 - 2	186692	3.70	178379	3.29	365071	3.49	955
3 - 5	185613	3.68	177589	3.27	363202	3.47	957
6 - 13	569412	11.28	542763	10.01	1112175	10.62	953
14 - 17	368016	7.29	348860	6.43	716876	6.85	948
18 - 20	228323	4.52	215736	3.98	444059	4.24	945
18 - 22	379395	7.52	358295	6.61	737690	7.05	944
0 - 13	941717	18.66	898731	16.57	1840448	17.58	954
0 - 14	1029851	20.40	982855	18.12	2012706	19.22	954
0 - 15	1122089	22.23	1069867	19.73	2191956	20.93	953
14 - 39	2032423	40.27	1949450	35.94	3981873	38.03	959
15 - 39	1944289	38.52	1865326	34.39	3809615	36.38	959
16 - 39	1852051	36.70	1778314	32.79	3630365	34.67	960
40 - 54	1015043	20.11	1068892	19.71	2083935	19.90	1053
40 - 59	1282009	25.40	1386685	25.57	2668694	25.49	1082
40 - 64	1537478	30.46	1705200	31.44	3242678	30.97	1109
14 - 54	3047466	60.38	3018342	55.65	6065808	57.93	990
14 - 59	3314432	65.67	3336135	61.51	6650567	63.52	1007
14 - 64	3569901	70.73	3654650	67.38	7224551	69.00	1024
15 - 54	2959332	58.63	2934218	54.10	5893550	56.29	992
15 - 59	3226298	63.92	3252011	59.96	6478309	61.87	1008
15 - 64	3481767	68.99	3570526	65.83	7052293	67.35	1025
16 - 54	2867094	56.81	2847206	52.50	5714300	54.57	993
16 - 59	3134060	62.10	3164999	58.36	6299059	60.16	1010
16 - 64	3389529	67.16	3483514	64.23	6873043	65.64	1028
55 -	1057947	20.96	1506508	27.78	2564455	24.49	1424
60 -	790931	15.67	1188715	21.92	1979696	18.91	1503
65 -	535512	10.61	870200	16.04	1405712	13.43	1625
14	88134	1.75	84124	1.55	172258	1.65	955
FFI:14-59; NŐ:14-54;	3314432	65.67	3018342	55.65	6332774	60.48	911
FFI: 60 ; NŐ: 55 ;	52108	1.03	62639	1.15	114747	1.10	1202
FFI:60-64; NŐ:55-59;	255469	5.06	317793	5.86	573262	5.47	1244

BAZISÉV: 1986

ALACSONY VÁLTOZAT

ORSZÁGOS AGGREGÁLT
ELŐREZÁMITOTT NÉPESSÉG

1993.I.1

KORÉV	FÉRFI	NŐ	EGYÜTT	KORÉV	FÉRFI	NŐ	EGYÜTT
0	64174	61278	125452	45	73748	74946	148694
1	63409	60591	124000	46	64047	65771	129818
2	61859	59109	120968	47	62329	64978	127307
3	61180	58501	119681	48	70836	73790	144626
4	60962	58302	119264	49	64516	68103	132619
0 - 4	311584	297781	609365	45-49	335476	347588	683064
5	61679	59014	120693	50	64424	69871	134295
6	62897	60205	123102	51	60421	65356	125777
7	65105	62029	127134	52	61461	68057	129518
8	62362	59963	122345	53	56223	63828	120051
9	63453	60944	124397	54	54712	64059	118771
5 - 9	315496	302175	617671	50-54	297241	331171	628412
10	66965	63406	130371	55	52381	62797	115178
11	70868	68479	139347	56	50761	61996	112757
12	73775	70817	144592	57	52442	62418	114860
13	82043	77052	159095	58	52518	62477	114995
14	84662	79938	164600	59	52906	63223	116129
10-14	278313	359692	738005	55-59	261008	312911	573919
15	88095	84096	172191	60	51717	63967	115684
16	92167	86971	179138	61	50507	62442	112949
17	95997	90785	186782	62	52961	65678	118639
18	91472	86849	178321	63	49648	62392	112040
19	77980	73699	151679	64	48119	62913	111032
15-19	445711	422400	868111	60-64	252952	317392	570344
20	75910	71494	147404	65	45483	59527	105010
21	74080	70460	144540	66	45163	61923	107086
22	74829	71045	145874	67	45261	62345	107606
23	76047	71426	147473	68	40431	55781	96212
24	75516	72036	147552	69	41345	57999	99344
20-24	376382	356461	732843	65-69	217683	297575	515258
25	72733	68969	141702	70	38362	58690	97052
26	67519	63683	131202	71	36807	56271	93078
27	65440	62186	127626	72	33082	53560	86642
28	65131	61552	126683	73	28035	45040	73075
29	64656	61298	125954	74	14438	23733	38171
25-29	335479	317688	653167	70-74	150724	237294	388018
30	62250	59422	121672	75	13526	22581	36107
31	66377	63909	130286	76	12946	22224	35170
32	68935	66965	135900	77	15515	27935	43450
33	69892	68875	138767	78	20278	37619	57897
34	73548	71647	145195	79	18452	34353	52805
30-34	341002	330618	671620	75-79	80717	144712	225429
35	76924	74835	151759	80	16781	32521	49302
36	87726	85580	173306	81	14060	27466	41526
37	94515	92654	187169	82	12029	24836	36865
38	99556	97307	196863	83	10126	21615	31741
39	90124	89361	179485	84	8199	18066	26265
35-39	448845	439737	888582	80-84	61195	124504	185699
40	79904	80184	160088	85 -	25719	68503	94222
41	80391	81624	162015				
42	82316	82291	164607				
43	78708	79107	157815				
44	76885	78554	155439				
40-44	298204	401760	799964	ÖSSZESEN	5033731	5410162	10443893

1992.ÉVI MUTATOK:	FÉRFI		NŐ			EGYÜTT	
	FŐ	NYERS EZRL.	FŐ	NYERS EZRL.	TISZTÍTOTT A.	FŐ	NYERS EZRL.
ÉLVESZÜLETÉSEK SZÁMA	55581	13.094	62506	11.605	49.172	128087	12.323
HALALOZÁSOK SZÁMA	78984	15.770	75949	14.101		154933	14.905
TERMÉSZETES SZAPORODÁS	-13403	-2.676	-13443	-2.496		-26846	-2.582
TÉNYLEGES SZAPORODÁS	-13399	-2.675	-13419	-2.491		-26818	-2.580
ÁTLAGOS ÉLETKOR		35.634		39.258			37.540
1000 FÉRFIRA JUTO NO			1075				
KEREKÍTÉSI HIBA	4		24			28	

KIEMELT KORCSOPORTOK
1993.I.1

KORCSOPORT	FÉRFI		NŐ		EGYÜTT		1000 FÉRFIRA JUTO NO
	FŐ	%	FŐ	%	FŐ	%	
0 - 2	189442	3.76	180978	3.35	370420	3.55	955
3 - 5	183821	3.65	175817	3.25	359638	3.44	956
6 - 13	547468	10.88	522915	9.67	1070383	10.25	955
14 - 17	360921	7.17	341790	6.32	702711	6.73	947
18 - 20	245362	4.87	232042	4.29	477404	4.57	946
18 - 22	394271	7.83	373547	6.90	767818	7.35	947
0 - 13	920731	18.29	879710	16.26	1800441	17.24	955
0 - 14	1005393	19.97	959648	17.74	1965041	18.82	955
0 - 15	1093483	21.72	1043744	19.29	2137227	20.46	955
14 - 39	2032081	40.37	1947042	35.99	3979123	38.10	958
15 - 39	1947419	38.69	1867104	34.51	3814523	36.52	959
16 - 39	1859324	36.94	1783008	32.96	3642332	34.88	959
40 - 54	1030921	20.48	1080519	19.97	2111440	20.22	1048
40 - 59	1291929	25.67	1393430	25.76	2685359	25.71	1079
40 - 64	1544881	30.69	1710822	31.62	3255703	31.17	1107
14 - 54	3063002	60.85	3027561	55.96	6090563	58.32	988
14 - 59	3324010	66.03	3340472	61.74	6664482	63.81	1005
14 - 64	3576962	71.06	3657864	67.61	7234826	69.27	1023
15 - 54	2978340	59.17	2947623	54.48	5925963	56.74	990
15 - 59	3239348	64.35	3260534	60.27	6499882	62.24	1007
15 - 64	3492300	69.38	3577926	66.13	7070226	67.70	1025
16 - 54	2890245	57.42	2863527	52.93	5753772	55.09	991
16 - 59	3151253	62.60	3176438	58.71	6327691	60.59	1008
16 - 64	3404205	67.63	3493830	64.58	6898035	66.05	1026
55 -	1049998	20.86	1502891	27.78	2552889	24.44	1431
60 -	788990	15.67	1189980	22.00	1978970	18.95	1508
65 -	536038	10.65	872588	16.13	1408626	13.49	1628
14	84662	1.68	79938	1.48	164600	1.58	944
FFI:14-59; NO:14-54;	3324010	56.03	3027561	55.96	6351571	60.82	911
FFI:60 ; NO:55 ;	51717	1.03	62797	1.16	114514	1.10	1214
FFI:60-64; NO:55-59;	252952	5.03	312911	5.78	565863	5.42	1237

KORÉV	FÉRFI	NŐ	EGYÜTT	KORÉV	FÉRFI	NŐ	EGYÜTT
0	64975	62040	127015	45	76164	78214	154378
1	64010	61165	125175	46	73021	74633	147654
2	63374	60549	123923	47	63325	65460	128785
3	61814	59082	120896	48	61616	64638	126254
4	61165	58473	119638	49	70302	73350	143352
0 - 4	315338	301309	616647	45-49	344128	356295	700423
5	60932	58280	119212	50	63661	67707	131368
6	61653	58994	120647	51	63538	69364	132902
7	62873	60178	123051	52	59488	64896	124384
8	65087	62021	127108	53	60431	67534	127965
9	62347	59972	122319	54	55244	63279	118523
5 - 9	312892	299445	612337	50-54	302362	332780	635142
10	63436	60931	124367	55	53647	63499	117146
11	66944	63388	130332	56	51321	62157	113478
12	70847	68471	139318	57	49616	61368	110984
13	73755	70800	144555	58	51114	61648	112762
14	82014	77023	159047	59	51126	61708	112834
10-14	356996	340623	697619	55-59	256824	310380	567204
15	84630	79912	164542	60	51373	62381	113754
16	88028	84059	172087	61	50127	62996	113123
17	92096	86927	179023	62	48919	61458	110377
18	95893	90728	186621	63	51144	64534	115678
19	91331	86822	178153	64	47345	61222	109067
15-19	451978	428448	880426	60-64	249408	312591	561999
20	77864	73649	151513	65	46233	61631	107864
21	75779	71466	147245	66	43644	58224	101868
22	73992	70408	144400	67	43123	60244	103367
23	74720	71014	145734	68	43158	60546	103704
24	75906	71388	147294	69	38342	53931	92273
20-24	378261	357925	736186	65-69	214500	294576	509076
25	75402	71983	147385	70	38927	55991	94918
26	72587	68918	141505	71	36107	56776	92883
27	67379	63647	131026	72	34425	54191	88616
28	65292	62130	127422	73	30818	51335	82153
29	65002	61502	126504	74	25944	43042	68986
25-29	345662	328180	673842	70-74	166221	261335	427556
30	64510	61230	125740	75	13232	22532	35764
31	62097	59349	121446	76	12303	21258	33561
32	66186	63810	129996	77	11714	20795	32509
33	68736	66872	135608	78	13893	25821	39714
34	69659	68779	138438	79	17995	34758	52753
30-34	331188	320040	651228	75-79	69137	125164	194301
35	73263	71529	144792	80	16150	31381	47531
36	76621	74677	151298	81	14629	29196	43825
37	87311	85395	172706	82	11869	24335	36204
38	94042	92486	186528	83	10117	21776	31893
39	99063	97024	196087	84	8471	18759	27230
35-39	430300	421111	851411	80-84	61236	125447	186683
40	89619	89143	178762	85 -	26325	70457	96782
41	79386	79960	159346				
42	79817	81362	161179				
43	81695	82024	163719				
44	78080	78303	156383				
40-44	408597	411292	819889	ÖSSZESEN	5021353	5397398	10418751

1993.ÉVI MUTATOK:	FÉRFI		NŐ			EGYÜTT	
	FŐ	NYERS EZRL.	FŐ	NYERS EZRL.	TISZTITOTT A.	FŐ	NYERS EZRL.
ÉLVESZÖLETÉSEK SZÁMA	66396	13.292	63285	11.779	49.615	129681	12.508
HALALOZÁSOK SZÁMA	78781	15.772	76026	14.150		154807	14.931
TERMÉSZETES SZAPORODÁS	-12385	-2.480	-12741	-2.371		-25126	-2.423
TÉNYLEGES SZAPORODÁS	-12378	-2.478	-12764	-2.376		-25142	-2.425
ÁTLAGOS ÉLETKOR		35.762		39.335			37.613
1000 FÉRFIRA JUTO NŐ			1075				
KEREKÍTÉSI HIBA	7		-23			-16	

KIEMELT KORCSOPORTOK
1994.I.1.

KORCSOPORT	FÉRFI		NŐ		EGYÜTT		1000 FÉRFIRA JUTO NŐ
	FŐ	%	FŐ	%	FŐ	%	
0 - 2	192359	3.83	183754	3.40	376113	3.61	955
3 - 5	183911	3.66	175835	3.26	359746	3.45	956
6 - 13	526942	10.49	504755	9.35	1031697	9.90	958
14 - 17	346768	6.91	327931	6.08	674699	6.48	946
18 - 20	255038	5.28	251199	4.65	516287	4.96	948
18 - 22	414859	8.28	393073	7.28	807932	7.75	947
0 - 13	993212	17.99	864344	16.01	1767556	16.97	957
0 - 14	985226	19.62	941377	17.44	1926603	18.49	955
0 - 15	1069856	21.31	1021289	18.92	2091145	20.07	955
14 - 39	2019403	40.22	1932737	35.81	3952140	37.93	957
15 - 39	1937389	38.58	1855704	34.38	3793093	36.41	958
16 - 39	1852759	36.90	1775792	32.90	3628551	34.83	958
40 - 54	1055087	21.01	1100367	20.39	2155454	20.69	1043
40 - 59	1311911	26.13	1410747	26.14	2722658	26.13	1075
40 - 64	1561319	31.09	1723338	31.93	3284657	31.53	1104
14 - 54	2074490	41.23	2033104	38.20	4107594	39.62	987
14 - 59	3331314	66.34	3343484	61.95	6674798	64.07	1004
14 - 64	3580722	71.31	3656075	67.74	7236797	69.46	1021
15 - 54	2992476	59.60	2956071	54.77	5948547	57.09	988
15 - 59	3249300	64.71	3266451	60.52	6515751	62.54	1005
15 - 64	3478708	69.68	3579042	66.31	7077750	67.93	1023
16 - 54	2907846	57.91	2876159	53.29	5784005	55.52	989
16 - 59	3164670	63.02	3186539	59.04	6351209	60.96	1007
16 - 64	3414078	67.99	3499130	64.83	6913208	66.35	1025
55 -	1043651	20.78	1491950	27.79	2543601	24.41	1437
60 -	786827	15.67	1189570	22.04	1976397	18.97	1512
65 -	537419	10.70	876979	16.25	1414398	13.58	1632
14	82014	1.63	77033	1.43	159047	1.53	939
FFI:14-59; NŐ:14-54;	3331314	66.34	3033104	56.20	6364418	61.09	910
FFI:60 ; NŐ:55 ;	51373	1.02	63499	1.18	114872	1.10	1236
FFI:60-64; NŐ:55-59;	249408	4.97	310380	5.75	559788	5.37	1244

BÁZISÉV: 1986

ALACSONY VÁLTOZAT

ORSZÁGOS AGGREGÁLT
ELŐREZÁMITOTT NÉPESSÉG

1995.I.1

KORÉV	FÉRFI	NŐ	EGYÜTT	KORÉV	FÉRFI	NŐ	EGYÜTT
0	66088	63110	129198	45	77341	78462	155803
1	64805	61926	126731	46	75401	77887	153288
2	63967	61126	125093	47	72194	74281	146475
3	63329	60523	123852	48	62600	65119	127719
4	61800	59055	120855	49	60892	64253	125145
0 - 4	319989	305740	625729	45-49	348428	360002	708430
5	61133	58449	119582	50	69068	72919	141987
6	60910	58255	119165	51	62787	67216	130003
7	61634	58971	120605	52	62544	68873	131437
8	62856	60172	123028	53	58490	64398	122888
9	65071	62008	127079	54	59379	66958	126337
5 - 9	311604	297855	609459	50-54	312288	340364	652652
10	62332	59961	122293	55	54167	62725	116892
11	63418	60918	124336	56	52565	62850	115415
12	66924	63384	130308	57	50161	61521	111682
13	70828	68455	139283	58	48355	60602	108957
14	73722	70784	144506	59	49754	60885	110639
10-14	337224	323502	660726	55-59	255002	308583	563585
15	81975	77012	158987	60	49630	60892	110522
16	84562	79874	164436	61	43788	61439	111227
17	87965	84015	171980	62	48550	62007	110557
18	91996	86875	178871	63	47240	60393	107633
19	95744	90707	186451	64	49288	63323	112611
15-19	442242	418483	860725	60-64	244496	308054	552550
20	91200	86764	177964	65	45973	59969	105942
21	77735	73624	151359	66	44364	60288	104652
22	75695	71415	147110	67	41668	56646	98314
23	73890	70374	144264	68	41121	58497	99618
24	74584	70976	145560	69	40923	58538	99461
20-24	393104	373153	766257	65-69	214049	293938	507987
25	75792	71335	147127	70	36088	52062	88150
26	75253	71924	147177	71	36629	54162	90791
27	72441	68883	141324	72	33763	54680	88443
28	67225	63592	130817	73	32064	51938	84002
29	65156	62084	127240	74	28512	49063	77575
25-29	355867	337818	693685	70-74	167056	261905	428961
30	64853	61437	126290	75	23781	40859	64640
31	64351	61160	125511	76	12040	21206	33246
32	61914	59265	121179	77	11128	19885	31013
33	65998	63728	129726	78	10488	19224	29712
34	68504	66780	135284	79	12328	23857	36185
30-34	325620	312370	637990	75-79	69765	125031	194796
35	69386	68662	138048	80	15751	31749	47500
36	72969	71376	144345	81	14082	28171	42253
37	76255	74517	150772	82	12348	25877	38225
38	86871	85244	172115	83	9984	21340	31324
39	93575	92217	185792	84	3465	18901	27366
35-39	399056	392016	791072	80-84	60630	126038	186668
40	98510	96791	195301	85 -	27015	72631	99646
41	89046	88891	177937				
42	78824	79703	158527				
43	79222	81099	160321				
44	81041	81707	162748				
40-44	426643	428191	854834	OSSZESEN	5010078	5385674	10395752

1994.ÉVI MUTATOK:	FÉRFI		NŐ			EGYÜTT	
	FŐ	NYERS EZRL.	FŐ	NYERS EZRL.	TISZTÍTOTT A.	FŐ	NYERS EZRL.
ÉLVESZŐLETÉSEK SZÁMA	67540	13.555	64366	12.009	50.334	131906	12.754
HALALOZÁSOK SZÁMA	78794	15.814	76120	14.202		154914	14.978
TERMÉSZETES SZAPORODÁS	-11254	-2.259	-11754	-2.193		-23008	-2.224
TÉNYLEGES SZAPORODÁS	-11275	-2.263	-11724	-2.187		-22999	-2.224
ÁTLAGOS ÉLETKOR		35.823		39.401			37.677
1000 FÉRFIRA JUTO NŐ			1075				
KEREKÍTÉSI HIBA	-21		30			9	

KIEMELT KORCSOPORTOK
1995.I.1

KORCSOPORT	FÉRFI		NŐ		EGYÜTT		1000 FÉRFIRA JUTO NŐ
	FŐ	%	FŐ	%	FŐ	%	
0 - 2	194860	3.89	186162	3.46	381022	3.67	955
3 - 5	186262	3.72	178027	3.31	364289	3.50	956
6 - 13	513973	10.26	492124	9.14	1006097	9.68	957
14 - 17	328224	6.55	311685	5.79	639909	6.16	950
18 - 20	278940	5.57	264346	4.91	543286	5.23	948
18 - 22	432370	8.63	409385	7.60	841755	8.10	947
0 - 13	895095	17.87	856313	15.90	1751408	16.85	957
0 - 14	968817	19.34	927097	17.21	1895914	18.24	957
0 - 15	1050792	20.97	1004109	18.64	2054901	19.77	956
14 - 39	1989611	39.71	1904624	35.36	3894235	37.46	957
15 - 39	1915889	38.24	1833840	34.05	3749729	36.07	957
16 - 39	1833914	36.60	1756828	32.62	3590742	34.54	958
40 - 54	1087359	21.70	1128557	20.95	2215916	21.32	1038
40 - 59	1342361	26.79	1437140	26.63	2779501	26.74	1071
40 - 64	1596857	31.67	1745194	32.40	3332051	32.05	1100
14 - 54	3076970	61.42	3033181	56.32	6110151	58.78	986
14 - 59	2331972	46.51	2341764	44.05	4673736	44.20	1003
14 - 64	3576468	71.39	3649818	67.77	7226286	69.51	1021
15 - 54	3003248	59.94	2962397	55.01	5965645	57.39	986
15 - 59	3258250	65.03	3270980	60.73	6529230	62.81	1004
15 - 64	3502746	69.91	3579034	66.45	7081780	68.12	1022
16 - 54	2921273	58.31	2885385	53.58	5806658	55.86	988
16 - 59	3176275	63.40	3193968	59.30	6370243	61.28	1006
16 - 64	3420771	68.28	3502022	65.02	6922793	66.59	1024
55 -	1038013	20.72	1496180	27.78	2534193	24.38	1441
60 -	783011	15.63	1187597	22.05	1970608	18.96	1517
65 -	538515	10.75	879543	16.33	1418058	13.64	1633
14	73722	1.47	70784	1.31	144506	1.39	960
FFI:14-59; NŐ:14-54;	3331972	66.51	3033181	56.32	6365153	61.23	910
FFI: 60 ; NŐ: 55 ;	49530	0.99	62725	1.16	112355	1.08	1264
FFI:60-64; NŐ:55-59;	244496	4.98	308583	5.73	553079	5.32	1262

KORÉV	FÉRFI	NŐ	EGYÜTT	KORÉV	FÉRFI	NŐ	EGYÜTT
0	67264	64229	131493	45	80274	81353	161627
1	65920	62989	128909	46	76575	78134	154709
2	64765	61887	126652	47	74551	77517	152068
3	63928	61097	125025	48	71364	73897	145261
4	63303	60497	123800	49	61869	64729	126598
0 - 4	325180	310699	635879	45-49	364633	375630	740263
5	61766	59029	120795	50	60082	63882	123964
6	61108	58427	119535	51	68127	72388	140515
7	60886	58228	119114	52	61827	66742	128569
8	61609	58966	120575	53	61516	68345	129861
9	62837	60156	122993	54	57473	63846	121319
5 - 9	308206	294806	603012	50-54	309025	335203	644228
10	65052	62000	127052	55	58220	66368	124588
11	62314	59941	122255	56	53082	62080	115162
12	63399	60910	124309	57	51385	62210	113595
13	66904	63368	130272	58	48889	60757	109646
14	70803	68443	139246	59	47068	59857	106925
10-14	328472	314662	643134	55-59	258644	311272	569916
15	73695	70759	144454	60	48304	60080	108384
16	81912	76972	153884	61	48104	59972	108076
17	84498	79831	164329	62	48224	60476	108700
18	87867	83965	171832	63	46883	60932	107815
19	91855	86854	178709	64	45527	59259	104786
15-19	419827	398381	818208	60-64	237042	300719	537761
20	95608	90643	186251	65	47358	62029	109387
21	91049	86737	177786	66	44118	58661	102779
22	77643	73572	151215	67	42352	58647	100999
23	75587	71382	146969	68	39739	55011	94750
24	73754	70333	144087	69	38990	56560	95550
20-24	413641	392667	806308	65-69	212557	290908	503465
25	74479	70924	145403	70	38520	56511	95031
26	75644	71278	146922	71	33968	50364	84332
27	75097	71891	146988	72	34253	52162	86415
28	72271	68812	141083	73	31450	52408	83858
29	67086	63545	130631	74	29663	49640	79303
25-29	364577	346450	711027	70-74	167854	261085	428939
30	65015	62010	127025	75	26143	46567	72710
31	64685	61365	126050	76	21627	38461	60088
32	64162	61068	125230	77	10892	19845	30737
33	61737	59182	120919	78	9965	18385	28350
34	65774	63638	129412	79	9302	17762	27064
30-34	321373	307263	628636	75-79	77929	141020	218949
35	68242	66662	134904	80	10787	21791	32578
36	69119	68508	137627	81	13739	28507	42246
37	72621	71219	143840	82	11886	24962	36848
38	75874	74381	150255	83	10390	22693	33083
39	86436	84991	171427	84	8354	18525	26879
35-39	372292	365761	738053	80-84	55156	116478	171634
40	93050	91992	185042	85 -	27547	74499	102046
41	97879	96524	194403				
42	88417	88611	177028				
43	78229	79453	157682				
44	78580	80784	159364				
40-44	436155	437364	873519	ÖSSZESEN	5000110	5374867	10374977

1995. ÉVI MUTATÓK:	FÉRFI		NŐ			EGYÜTT	
	FŐ	NYERS EZRL.	FŐ	NYERS EZRL.	YISZTITOTT A.	FŐ	NYERS EZRL.
ÉLVESZÜLETÉSEK SZÁMA	68737	13.826	65517	12.250	51.255	134254	13.010
HALÁLÓZÁSOK SZÁMA	78673	15.825	76310	14.268		154983	15.018
TERMÉSZETES SZAPORODÁS	-9936	-1.999	-10793	-2.018		-20729	-2.008
TÉNYLEGES SZAPORODÁS	-9968	-2.035	-10807	-2.021		-20775	-2.013
ÁTLAGOS ÉLETKOR		35.873		39.456			37.729
1000 FÉRFIRA JÚTO NŐ			1075				
KEREKÍTÉSI HIBA	-32		-14			-46	

KIEMELT KORCSOPORTOK
1996. I. f.

KORCSOPORT	FÉRFI		NŐ		EGYÜTT		1000 FÉRFIRA
	FŐ	%	FŐ	%	FŐ	%	JÚTO NŐ
0 - 2	197949	3.96	189105	3.52	387054	3.73	955
3 - 5	188997	3.78	180623	3.36	369620	3.56	956
6 - 13	504109	10.08	481996	8.97	986105	9.50	956
14 - 17	310908	6.22	296005	5.51	606913	5.85	952
13 - 20	275333	5.51	261462	4.86	536792	5.17	950
18 - 22	444022	8.88	421771	7.85	865793	8.35	950
0 - 13	831055	17.82	851724	15.85	1742779	16.80	956
0 - 14	961858	19.24	920167	17.12	1382025	18.14	957
0 - 15	1035553	20.71	990926	18.44	2026479	19.53	957
14 - 39	1962513	39.25	1878965	34.96	3841478	37.03	957
15 - 39	1891711	37.83	1810522	33.68	3702232	35.68	957
16 - 39	1818015	36.36	1739763	32.37	3557778	34.29	957
40 - 54	1109813	22.20	1148197	21.36	2258010	21.76	1035
40 - 59	1369457	27.37	1459469	27.15	2827926	27.26	1067
40 - 64	1605499	32.11	1760188	32.75	3365687	32.44	1096
14 - 54	3072326	61.45	3027162	56.32	6099488	58.79	985
14 - 59	3330970	66.62	3338434	62.11	6669404	64.28	1002
14 - 64	3568012	71.36	3639153	67.71	7207165	69.47	1020
15 - 54	3001523	60.03	2958719	55.05	5960242	57.45	986
15 - 59	3260167	65.20	3269991	60.84	6530158	62.94	1002
15 - 64	3497209	69.94	3570710	66.43	7067919	68.12	1021
16 - 54	2927828	58.56	2887960	53.73	5815788	56.06	986
16 - 59	3136472	63.73	3199232	59.52	6335704	61.55	1004
16 - 64	3423514	68.47	3499951	65.12	6923465	66.73	1022
55 -	1036729	20.73	1495981	27.83	2532710	24.41	1443
60 -	778085	15.56	1184709	22.04	1962794	18.92	1523
65 -	541343	10.82	383990	7.15	1425333	13.74	1634
14	70803	1.42	68443	1.27	139246	1.34	967
FFI:14-59; NŐ:14-54;	3330970	66.62	3027162	56.32	6358132	61.28	909
FFI: 60 ; NŐ: 55 ;	48304	0.97	65368	1.23	114672	1.11	1374
FFI:60-64; NŐ:55-59;	237042	4.74	311272	5.79	548314	5.28	1313

KORÉV	FÉRFI	NŐ	EGYÜTT	KORÉV	FÉRFI	NŐ	EGYÜTT
0	68375	65304	133679	45	77852	80442	158294
1	67088	64098	131186	46	79489	81015	160504
2	65879	62949	128827	47	75721	77771	153492
3	64722	61856	126578	48	73705	77128	150833
4	63904	61068	124972	49	70537	73465	144002
0 - 4	329968	315274	645242	45-49	377304	389821	767125
5	63275	60472	123747	50	61357	64365	125422
6	61743	59009	120752	51	57269	63421	122690
7	61087	58406	119493	52	67093	71887	138980
8	60863	58221	119084	53	60805	66240	127045
9	61596	58950	120546	54	60461	67769	128230
5 - 9	308564	295058	603622	50-54	309585	333682	643267
10	62823	60152	122975	55	56369	63294	119663
11	65031	61981	127012	56	57368	65707	122775
12	62289	59934	122223	57	51910	61467	113377
13	63382	60899	124281	58	50797	61454	111551
14	66878	63354	130232	59	47610	60028	107638
10-14	320403	306320	626723	55-59	263054	311950	575004
15	70778	68419	139197	60	45724	59084	104808
16	73637	70734	144371	61	46842	59193	106035
17	81857	76934	158791	62	46617	59047	105664
18	84410	79786	164196	63	46590	59448	106038
19	87735	83942	171677	64	45210	59807	105017
15-19	398417	379815	778232	60-64	233983	296579	527562
20	91723	86798	178521	65	43773	58076	101849
21	95453	90513	186066	66	45467	60707	106174
22	90946	86674	177620	67	42145	57110	99255
23	77538	73543	151081	68	43421	56986	97407
24	75452	71342	146794	69	37704	53224	90928
20-24	431112	409970	841082	65-69	207510	286103	493613
25	73646	70288	143934	70	35719	54620	91349
26	74328	70872	145200	71	35256	54665	90921
27	75491	71239	146730	72	31761	48501	80262
28	74927	71823	146750	73	31900	49989	81889
29	72127	68772	140899	74	29396	50079	79175
25-29	370519	352954	723473	70-74	165732	257864	423596
30	66938	63476	130414	75	27194	47109	74303
31	64849	61944	126793	76	23770	43832	67602
32	64496	61276	125772	77	19358	35981	55339
33	63980	60987	124967	78	9748	18353	28101
34	61534	59103	120637	79	8341	16983	25924
30-34	321797	306785	628583	75-79	89111	162258	251369
35	65530	63534	129064	80	8144	16228	24372
36	67978	66526	134504	81	9409	19572	28981
37	68785	68371	137156	82	11579	25274	36873
38	72266	71096	143362	83	9797	21900	31897
39	75501	74166	149667	84	8696	19712	28408
35-39	350060	343693	693753	80-84	47845	102686	150531
40	85965	84758	170723	85 -	27894	75667	103561
41	92463	91746	184209				
42	97196	96219	193415				
43	87764	88330	176094				
44	77609	79147	156756				
40-44	440997	440240	881237	ÖSSZESEN	4991755	5365760	10357715

1996.ÉVI MUTATOK:	FÉRFI		NŐ			EGYÜTT	
	Fő	NYERS EZRL.	Fő	NYERS EZRL.	TISZTÍTOTT A.	Fő	NYERS EZRL.
ÉLVESZÜLETÉSEK SZÁMA	69847	14.077	66566	12.471	52.048	136413	13.245
HALALOZÁSOK SZÁMA	77998	15.720	75659	14.175		153657	14.919
TERMÉSZETES SZAPORODÁS	-8151	-1.643	-9093	-1.704		-17244	-1.674
TÉNYLEGES SZAPORODÁS	-8155	-1.644	-9107	-1.706		-17262	-1.676
ÁTLAGOS ÉLETKOR		35.919		39.503			37.775
1000 FÉRFIRA JUTÓ NŐ			1075				
KEREKÍTÉSI HIBA	-4		-14			-18	

KIEMELT KORCSOPORTOK
1997.I.1

KORCSOPORT	FÉRFI		NŐ		EGYÜTT		1000 FÉRFIRA
	Fő	%	Fő	%	Fő	%	JUTÓ NŐ
0 - 2	201342	4.03	192350	3.58	393692	3.80	955
3 - 5	191901	3.84	183396	3.42	375297	3.62	956
6 - 13	478814	9.99	477552	8.90	976366	9.43	957
14 - 17	293150	5.87	279441	5.21	572591	5.53	953
18 - 20	263868	5.29	250526	4.67	514394	4.97	949
18 - 22	450267	9.02	427813	7.97	878080	8.48	950
0 - 13	892057	17.87	853298	15.90	1745355	16.85	957
0 - 14	958935	19.21	916652	17.08	1875587	18.11	956
0 - 15	1029713	20.63	985071	18.36	2014784	19.45	957
14 - 39	1938783	38.84	1855612	34.58	3794395	36.63	957
15 - 39	1871905	37.50	1792258	33.40	3664163	35.38	957
16 - 39	1801127	36.08	1723839	32.13	3524966	34.03	957
40 - 54	1126986	22.58	1163743	21.69	2290729	22.12	1033
40 - 59	1390040	27.85	1475693	27.50	2865733	27.67	1062
40 - 64	1621023	32.47	1772272	33.03	3393295	32.76	1093
14 - 54	3065769	61.41	3019355	56.27	6085124	58.75	985
14 - 59	3328823	66.68	3331305	62.08	6660128	64.30	1001
14 - 64	3559306	71.31	3627884	67.61	7187690	69.39	1019
15 - 54	2938891	58.07	2956001	55.09	5954892	57.49	986
15 - 59	3261945	65.34	3267951	60.90	6529896	63.04	1002
15 - 64	3492928	69.97	3564530	66.43	7057458	68.14	1020
16 - 54	2928113	58.66	2887582	53.81	5815695	56.15	986
16 - 59	3191167	63.93	3199532	59.63	6390699	61.70	1003
16 - 64	3422150	68.55	3496111	65.16	6918261	66.79	1022
55 -	1034129	20.72	1493107	27.83	2527236	24.40	1444
60 -	771075	15.45	1181157	22.01	1952232	18.85	1532
65 -	540092	10.82	384578	16.49	1424670	13.75	1638
14	66878	1.34	63354	1.18	130232	1.26	947
FFI:14-59; NŐ:14-54;	3328823	66.68	3019355	56.27	6348178	61.29	907
FFI: 60 ; NŐ: 55 ;	45724	0.92	63294	1.18	109018	1.05	1384
FFI:60-64; NŐ:55-59;	230983	4.63	311950	5.81	542933	5.24	1351

KORÉV	FÉRFI	NŐ	EGYÜTT	KORÉV	FÉRFI	NŐ	EGYÜTT
0	69170	66069	135239	45	76204	78821	155025
1	68192	65166	133358	46	77106	80120	157226
2	67047	64064	131111	47	78626	80654	159280
3	65838	62921	128759	48	74878	77391	152269
4	64701	61830	126531	49	72865	76691	149556
0-4	334948	320050	654998	45-49	383379	393677	777056
5	63873	61048	124921	50	69627	73055	142682
6	63251	60451	123702	51	63249	63922	127171
7	61720	58985	120705	52	58393	62997	121390
8	61066	58401	119467	53	66010	71365	137375
9	60854	58214	119068	54	59782	65701	125483
5-9	310764	297099	607863	50-54	314361	337040	651401
10	61582	58941	120524	55	59320	67200	126520
11	62805	60131	122936	56	55273	62673	117946
12	65008	61974	126982	57	55324	65069	120893
13	62272	59929	122201	58	50639	60734	111373
14	63356	60883	124239	59	48813	60732	109545
10-14	315024	301858	616882	55-59	267369	316408	583777
15	66855	63339	130194	60	46271	59269	105540
16	70719	68391	139110	61	44356	58227	102583
17	73583	70592	144275	62	45413	58308	103721
18	81770	76889	158659	63	45359	58068	103427
19	84287	79766	164053	64	44951	58378	103329
15-19	377214	359077	736291	60-64	226050	292250	518300
20	87615	83890	171505	65	43488	58642	102130
21	91577	86766	178343	66	42350	56855	99205
22	95346	90555	185901	67	43469	59142	102611
23	90816	86637	177453	68	40248	55526	95774
24	77396	73500	150896	69	38383	55193	93576
20-24	442750	421348	864098	65-69	207638	285358	492996
25	75346	71294	146642	70	35537	51439	86976
26	73508	70237	143745	71	34561	52840	87401
27	74184	70833	145017	72	33904	52643	86547
28	75330	71177	146507	73	29584	46480	76064
29	74784	71775	146559	74	29513	47761	77274
25-29	373152	355318	728470	70-74	163099	251163	414262
30	71970	68595	140565	75	26565	47520	74085
31	66771	63405	130176	76	24723	44336	69059
32	64671	61861	126532	77	21488	40995	62483
33	64726	61159	125885	78	17501	33271	50772
34	63777	60913	124690	79	8544	16952	25596
30-34	331515	316370	647885	75-79	99021	183074	282095
35	61306	59005	120311	80	7737	15514	23251
36	65278	63405	128683	81	7397	14586	21983
37	67665	66395	134060	82	1953	17268	25221
38	68462	68257	136719	83	9761	22139	31950
39	71916	70896	142812	84	8365	19017	27382
35-39	334627	327958	662585	80-84	40913	88674	129587
40	75087	74003	149090	85 -	29442	77611	107053
41	85424	84571	169995				
42	91819	91467	183286				
43	96489	95924	192413				
44	87085	88008	175093				
40-44	435904	433973	869877	ÖSSZESEN	4985370	5358006	10343376

1997.ÉVI MUTATÓK:	FÉRFI		NŐ			EGYÜTT	
	FŐ	NYERS EZRL.	FŐ	NYERS EZRL.	TISZTÍTOTT A.	FŐ	NYERS EZRL.
ÉLVESZŐLETÉSEK SZÁMA	70622	14.235	67317	12.633	52.554	137939	13.414
HALÁLÓZÁSOK SZÁMA	77241	15.591	75103	14.094		152344	14.815
TERMÉSZETES SZAPORODÁS	-6619	-1.336	-7286	-1.461		-14405	-1.401
TÉNYLEGES SZAPORODÁS	-6585	-1.327	-7754	-1.455		-14339	-1.394
ÁTLAGOS ÉLETKOR		35.960		39.544			37.817
1000 FÉRFIRA JUTO NŐ			1075				
KERÉKÍTÉSI HIBA	34		32			66	

KIEMELT KORCSOPORTOK
1998.I.1

KORCSOPORT	FÉRFI		NŐ		EGYÜTT		1000 FÉRFIRA JUTO NŐ
	FŐ	%	FŐ	%	FŐ	%	
0 - 2	204409	4.10	195299	3.64	399708	3.86	955
3 - 5	194412	3.90	185799	3.47	380211	3.68	956
6 - 12	498559	10.00	477026	8.90	975585	9.43	957
14 - 17	274513	5.51	263305	4.91	537818	5.20	959
18 - 20	253672	5.09	240545	4.49	494217	4.78	948
19 - 22	440595	8.84	417866	7.80	858461	8.30	948
23 - 27	897380	18.00	853124	16.02	1750504	16.97	956
28 - 34	960736	19.27	919007	17.15	1879743	18.17	957
35 - 39	1027591	20.61	982346	18.33	2009937	19.43	956
40 - 44	1922614	38.57	1840654	34.35	3763268	36.38	957
45 - 49	1859258	37.29	1779771	33.22	3639029	35.18	957
50 - 54	1792403	35.95	1716432	32.03	3508835	33.92	958
55 - 59	1130344	22.67	1164690	21.74	2295034	22.19	1030
60 - 64	1400213	28.09	1481098	27.64	2881311	27.86	1058
65 - 69	1626263	32.52	1773368	33.10	3399631	32.87	1090
70 - 74	3052958	61.24	3005344	56.00	6058302	58.57	984
75 - 79	3322527	65.65	3321752	62.00	6644279	64.24	1000
80 - 84	3548377	71.19	3614002	67.45	7162379	69.25	1018
85 - 89	2989502	59.97	2944461	54.95	5933963	57.37	985
90 - 94	3253471	65.36	3261809	60.86	6515280	63.04	1000
95 - 99	3485521	69.41	3553114	66.31	7038635	68.05	1019
100 - 104	2022747	39.63	2881122	53.77	4903869	46.11	986
105 - 109	3192616	64.04	3197530	59.68	6390146	61.78	1002
110 - 114	3418666	68.57	3489780	65.13	6908446	66.79	1021
115 - 119	1035032	20.76	1494538	27.89	2529570	24.46	1444
120 - 124	765163	15.35	1178130	21.97	1943293	18.79	1540
125 - 129	539113	10.81	885880	16.53	1424993	13.78	1643
130 - 134	63355	1.27	60883	1.14	124239	1.20	961
FFI:14-59; NŐ:14-54;	3322827	65.65	3005344	56.09	6328171	61.18	904
FFI:60 ; NŐ:55 ;	46271	0.93	67200	1.25	113471	1.10	1452
FFI:60-64; NŐ:55-59;	226350	4.53	316403	5.91	542458	5.24	1400

KORÉV	FÉRFI	NŐ	EGYÜTT	KORÉV	FÉRFI	NŐ	EGYÜTT
0	69607	66495	136102	45	86305	87650	173955
1	68979	65925	134904	46	76176	78514	154690
2	68155	65129	133284	47	75282	79774	156056
3	67003	64037	131040	48	77763	80269	158032
4	65815	62891	128706	49	74033	76964	150997
0 - 4	339559	324477	664036	45-49	390559	403171	793730
5	64669	61808	126477	50	71938	76282	148220
6	63849	61027	124876	51	68713	72569	141282
7	63232	60428	123660	52	59362	63498	122860
8	61701	58978	120679	53	57455	62544	119999
9	61048	58389	119437	54	64909	70793	135702
5 - 9	314499	300630	615129	50-54	322377	345686	668063
10	60833	58206	119039	55	58679	65162	123841
11	61563	58927	120490	56	58181	66564	124745
12	62783	60129	122912	57	54091	62080	116171
13	64995	61961	126956	58	54484	64316	118800
14	62249	59914	122163	59	49362	60037	109399
10-14	312423	299137	611560	55-59	274797	318159	592956
15	63330	60870	124200	60	47463	59988	107451
16	66802	63311	130114	61	44911	58435	103346
17	70672	68358	139030	62	43024	57370	100394
18	73508	70656	144164	63	43930	57362	101292
19	81650	76866	158516	64	43503	57044	100547
15-19	355963	340061	696024	60-64	222831	290199	513030
20	84168	79715	163883	65	43269	57261	100530
21	87478	83863	171341	66	41805	57432	99237
22	91481	86709	178190	67	40232	55429	95661
23	95212	90518	185730	68	41542	57548	99090
24	90661	86594	177255	69	38255	53823	92078
20-24	449000	427399	876399	65-69	205103	281493	486596
25	77291	73454	150745	70	36197	53367	89564
26	75204	71247	146451	71	33443	49749	83192
27	73358	70199	143557	72	32319	50879	83198
28	74025	70775	144800	73	31568	50445	82013
29	75186	71133	146319	74	27361	44404	71765
25-29	375064	356808	731872	70-74	160388	248844	409732
30	74621	71696	146317	75	27047	45314	72361
31	71796	68620	140416	76	24239	44722	68961
32	66587	63318	129905	77	22344	41460	63804
33	64490	61774	126264	78	19222	37910	57132
34	64117	61115	125232	79	15519	30721	46240
30-34	341611	326523	668134	75-79	108371	200127	308498
35	63543	60813	124356	80	7568	15485	23053
36	61075	58893	119968	81	5742	13946	20688
37	64982	63278	128260	82	6304	12950	18954
38	67346	66280	133626	83	6488	15253	21941
39	68130	68070	136200	84	8167	19275	27442
35-39	325076	317334	642410	80-84	35169	76909	112078
40	71532	70739	142271	85 -	28617	78560	107177
41	74629	73807	148436				
42	84844	84315	169159				
43	91163	91192	182355				
44	95750	95573	191323				
40-44	417918	415626	833544	ÖSSZESEN	4979825	5351143	10330968

1998.ÉVI MUTATOK:	FÉRFI			NŐ			EGYÜTT	
	FŐ	NYERS EZRL.		FŐ	NYERS EZRL.	TISZTÍTOTT A.	FŐ	NYERS EZRL.
ÉLVESZŐLETÉSEK SZÁMA	71039	14.358		67712	12.725	53.256	138751	13.511
HALÁLOZÁSOK SZÁMA	76535	15.468		74591	14.017		151126	14.717
TERMÉSZETES SZAPORODÁS	-5496	-1.110		-6879	-1.292		-12375	-1.206
TÉNYLEGES SZAPORODÁS	-5545	-1.121		-6803	-1.290		-12408	-1.208
ÁTLAGOS ÉLFTKOR		36.031			39.583			37.856
1000 FÉRFIRA JUTÓ NŐ				1075				
KERESKÉPZÉSI HIBA	-49			16			-33	

KIEMELT KORCSOPORTOK
1999.1.1

KORCSOPORT	FÉRFI		NŐ		EGYÜTT		1000 FÉRFIRA JUTÓ NŐ
	FŐ	%	FŐ	%	FŐ	%	
0 - 2	206741	4.15	197549	3.63	404290	3.91	956
3 - 5	197487	3.97	188736	3.53	386223	3.74	956
6 - 13	500004	10.04	478045	8.93	978049	9.47	956
14 - 17	263054	5.28	252453	4.72	515507	4.99	960
18 - 20	239326	4.81	227237	4.25	466563	4.52	949
18 - 22	413285	8.40	397809	7.43	816094	7.90	951
0 - 13	904232	18.16	864330	16.15	1768562	17.12	956
0 - 14	966481	19.41	924244	17.27	1890725	18.30	956
0 - 15	1029811	20.68	985114	18.41	2014925	19.50	957
14 - 39	1908963	38.33	1828039	34.16	3737002	36.17	958
15 - 39	1846714	37.08	1768125	33.04	3614839	34.99	957
16 - 39	1783384	35.81	1707255	31.90	3490639	33.79	957
40 - 54	1130354	22.71	1164483	21.76	2295337	22.22	1030
40 - 59	1405551	28.23	1482642	27.71	2888293	27.96	1055
40 - 64	1628482	32.70	1772841	33.13	3401323	32.92	1032
14 - 54	3039817	61.04	2992522	55.92	6032339	58.39	984
14 - 59	3314614	66.56	3310681	61.87	6625295	64.13	999
14 - 64	3537445	71.04	3603880	67.29	7138325	69.10	1018
15 - 54	2977568	59.79	2932608	54.80	5910176	57.21	985
15 - 59	3252365	65.31	3250767	60.75	6503132	62.95	1000
15 - 64	3475196	69.79	3540966	66.17	7016162	67.91	1019
16 - 54	2914238	58.52	2871738	53.67	5785976	56.01	985
16 - 59	3189035	64.04	3189897	59.61	6378932	61.75	1000
16 - 64	3411866	68.51	3480096	65.03	6891962	66.71	1020
55 -	1035776	20.80	1494291	27.92	2530067	24.49	1443
60 -	760979	15.28	1176132	21.98	1937111	18.75	1546
65 -	538148	10.81	885933	16.56	1424081	13.78	1646
14	62249	1.25	59914	1.12	122163	1.18	962
FFI:14-59; NŐ:14-54;	3314614	66.56	2992522	55.92	5307136	61.05	903
FFI: 60 ; NŐ: 55 ;	47463	0.95	65162	1.22	112625	1.09	1373
FFI:60-64; NŐ:55-59;	222831	4.47	318159	5.95	540990	5.24	1423

KORÉV	FÉRFI	NŐ	EGYÜTT	KORÉV	FÉRFI	NŐ	EGYÜTT
0	69664	66561	136225	45	94910	95203	190113
1	69411	66344	135755	46	85509	87309	172818
2	68941	65883	134824	47	75377	78177	153554
3	68117	65098	133215	48	75466	79394	154860
4	66982	64005	130987	49	76900	79842	156742
0 - 4	343115	327891	671006	45-49	408162	419925	828087
5	65785	62863	128648	50	73112	76560	149672
6	64651	61792	126443	51	71011	75779	146790
7	63828	61005	124833	52	67727	72101	139828
8	63209	60421	123630	53	58439	63055	121494
9	61685	58970	120655	54	56528	62058	118586
5 - 9	319158	305051	624209	53-54	326817	349553	676370
10	61036	58376	119412	55	63729	70231	133960
11	60817	58189	119006	56	57569	64560	122129
12	61544	58919	120463	57	56955	65945	122904
13	62768	60115	122883	58	52813	61381	114194
14	64974	61950	126924	59	53134	63594	116728
10-14	311139	297549	608688	55-59	284204	325711	609915
15	62225	59893	122118	60	48018	59312	107330
16	63288	60848	124136	61	46092	59153	105245
17	66756	63284	130040	62	43583	57594	101177
18	70603	68325	138928	63	41637	56462	98099
19	73408	70642	144050	64	42433	56373	98806
15-19	336280	322992	659272	60-64	221763	288894	510657
20	81542	76819	158361	65	41902	55975	97877
21	84038	79690	163728	66	41620	56112	97732
22	87379	83809	171188	67	40030	56019	96049
23	91355	86675	178030	68	38471	53970	92441
24	95049	90466	185515	69	39514	55825	95339
20-24	439363	417459	856822	65-69	201537	277901	479438
25	90535	86541	177076	70	36093	52062	88155
26	77152	73402	150554	71	34062	51609	85671
27	75056	71205	146261	72	31275	47896	79171
28	73209	70140	143349	73	30095	48755	78850
29	73883	70728	144611	74	29196	48178	77374
25-29	389835	372016	761851	70-74	160721	248500	409221
30	75022	71055	146077	75	25079	42123	67202
31	74444	71622	146066	76	24580	42643	67223
32	71601	68535	140136	77	21894	41814	63708
33	66411	63241	129652	78	19982	38346	58328
34	64289	61699	125988	79	17042	34991	52033
30-34	351767	336152	687919	75-79	108577	199917	308494
35	63888	61022	124910	80	13583	28057	41640
36	63309	60697	124006	81	6592	13528	20520
37	60802	58779	119581	82	3737	12387	18094
38	64682	63171	127853	83	5052	11386	16438
39	67033	66103	133136	84	5596	13256	18852
35-39	319714	309772	629486	80-84	36530	79014	115544
40	67774	67918	135692	85 -	28613	79537	108150
41	71097	70565	141662				
42	74126	73596	147722				
43	84248	84071	168319				
44	90481	90874	181355				
40-44	387726	387024	774750	ÖSSZESEN	4975021	5344858	10319879

1999. ÉVI MUTATÓK:	FÉRFI		NŐ			EGYÜTT	
	FŐ	NYERS EZRL.	FŐ	NYERS EZRL.	TISZTÍTOTT A.	FŐ	NYERS EZRL.
ÉLVESZÜLETÉSEK SZÁMA	71068	14.379	67738	12.745	53.708	138806	13.532
HALALOZÁSOK SZÁMA	75890	15.354	74020	13.927		149910	14.615
TERMÉSZETES SZAPORODÁS	-4822	-0.975	-6282	-1.182		-11104	-1.083
TÉNYLEGES SZAPORODÁS	-4804	-0.972	-6285	-1.183		-11089	-1.081
ÁTLAGOS ÉLETKOR		36.043		39.623			37.897
1000 FÉRFIRA JUTÓ NŐ			1074				
KEREKÍTÉSI HIBA	18		-3			15	

KIEMELT KORCSOPORTOK
2000. I. f. 1

KORCSOPORT	FÉRFI		NŐ		EGYÜTT		1000 FÉRFIRA
	FŐ	%	FŐ	%	FŐ	%	JUTÓ NŐ
0 - 2	208016	4.18	198788	3.72	406804	3.94	956
3 - 5	200884	4.04	191966	3.59	392850	3.81	956
6 - 13	499538	10.04	477787	8.94	977325	9.47	956
14 - 17	257243	5.17	245975	4.60	503218	4.88	956
13 - 20	225553	4.53	215786	4.04	441339	4.28	957
18 - 22	396970	7.98	379285	7.10	776255	7.52	955
0 - 13	908438	18.26	868541	16.25	1776979	17.22	956
0 - 14	973412	19.57	930491	17.41	1903903	18.45	956
0 - 15	1035637	20.82	990384	18.53	2026021	19.63	956
14 - 39	1931933	38.23	1820341	34.05	3752274	36.07	957
15 - 39	1836959	36.92	1758391	32.90	3595350	34.84	957
16 - 39	1774734	35.67	1698498	31.78	3473232	33.66	957
40 - 54	1122705	22.57	1156502	21.64	2279207	22.09	1030
40 - 59	1406909	28.28	1482213	27.73	2889122	28.00	1054
40 - 64	1628672	32.74	1771107	33.14	3399779	32.94	1087
14 - 54	3024638	60.80	2976843	55.70	6001481	58.15	984
14 - 59	3303842	66.51	3302554	61.79	6611396	64.06	998
14 - 64	3530605	70.97	3591448	67.19	7122053	69.01	1017
15 - 54	2959664	59.49	2914893	54.54	5874557	56.92	981
15 - 59	3243868	65.20	3240604	60.63	6484472	62.83	999
15 - 64	3465631	69.66	3529498	66.04	6995129	67.78	1018
16 - 54	2897439	58.24	2855000	53.42	5752439	55.74	985
16 - 59	3181643	63.95	3180711	59.51	6362354	61.65	1000
16 - 64	3403406	68.41	3469605	64.91	6873011	66.60	1019
55 -	1041945	20.94	1499474	28.05	2541419	24.63	1439
60 -	757741	15.23	1173763	21.96	1931504	18.72	1549
65 -	535978	10.77	384869	7.25	920847	8.99	1651
14	54974	1.31	61950	1.16	126924	1.23	953
FFI:14-59; NŐ:14-54;	3303842	66.51	2976843	55.70	6280685	60.91	900
FFI: 60 ; NŐ: 55 ;	48013	0.97	70231	1.31	118244	1.15	1463
FFI:60-64; NŐ:55-59;	221763	4.46	325711	6.09	547474	5.31	1469

KÖRÉV	FÉRFI	NŐ	EGYÜTT	KÖRÉV	FÉRFI	NŐ	EGYÜTT
0	69296	66222	135518	45	89693	90528	180221
1	69469	66406	135875	46	94351	94847	189198
2	69372	66308	135680	47	84631	86951	171582
3	68899	65857	134756	48	74579	77823	152402
4	68089	65071	133160	49	74643	78985	153628
0-4	345125	329864	674989	45-49	417597	429134	846731
5	66957	63981	130938	50	75958	79425	155383
6	65762	62855	128617	51	72179	76072	148251
7	64629	61770	126399	52	70003	75308	145311
8	63808	60997	124805	53	66637	71608	138295
9	63192	60408	123600	54	57496	62584	120080
5-9	324348	310011	634359	50-54	342323	364997	707320
10	61669	58960	120629	55	55510	61574	117084
11	61019	58361	119380	56	62549	69599	132148
12	60796	58185	118981	57	56375	63972	120347
13	61530	58910	120440	58	55637	65225	120862
14	62743	60104	122847	59	51528	60709	112377
10-14	307757	294520	602277	55-59	281599	321079	602678
15	64946	61932	126878	60	51722	62841	114563
16	62185	59870	122055	61	46660	58516	105176
17	63240	60818	124058	62	44752	58326	103078
18	66692	63248	129941	63	42207	56699	98906
19	70506	68304	138810	64	40242	55506	95748
15-19	327570	314172	641742	60-64	225583	291888	517471
20	73311	70598	143909	65	40396	55350	95746
21	81421	76796	158217	66	43330	54876	98206
22	83950	79640	163590	67	39879	54771	94650
23	87260	83772	171032	68	38306	54585	92891
24	91207	86629	177836	69	36625	52399	89024
20-24	417149	397435	814584	65-69	195336	271981	467317
25	94922	90411	185333	70	37303	54031	91334
26	90370	86483	176853	71	33966	50340	84306
27	77001	73357	150358	72	31852	49683	81535
28	74904	71149	146053	73	29111	45900	75011
29	73071	70094	143165	74	27829	46560	74389
25-29	410268	391494	801762	70-74	160961	246514	407475
30	73732	70656	144388	75	26752	45707	72459
31	74845	70984	145829	76	22786	39639	62427
32	74250	71538	145788	77	22200	39859	62059
33	71417	68446	139863	78	19587	38678	58265
34	66209	63159	129368	79	17707	35388	53095
30-34	360453	344783	705236	75-79	109034	199271	308305
35	64066	61610	125676	80	14913	31956	46871
36	62658	60908	123566	81	11820	25234	37054
37	63035	60582	123617	82	5579	12382	17961
38	60526	58676	119202	83	4803	10896	15699
39	64380	63013	127393	84	4224	9899	14123
35-39	315665	304789	620454	80-84	41339	90369	131708
40	66681	65967	132648	85 -	26553	75123	101676
41	67370	67751	135121				
42	70633	70363	140996				
43	73610	72365	146995				
44	83619	83786	167405				
40-44	361913	361252	723165	ÖSSZESEN	4970373	5338676	10309049

2000.ÉVI MUTATÉK:	FÉRFI		NŐ			EGYÜTT	
	FŐ	NYERS EZRL.	FŐ	NYERS EZRL.	TISZTÍTOTT A.	FŐ	NYERS EZRL.
ÉLVESZÜLETÉSEK SZÁMA	70665	14.310	67357	12.688	53.953	138022	13.470
HALÁLOZÁSOK SZÁMA	75296	15.248	73559	13.856		148855	14.527
TERNÉSZETES SZAPORODÁS	-4631	-0.938	-6202	-1.168		-10833	-1.057
TÉNYLEGES SZAPORODÁS	-4648	-0.941	-6182	-1.165		-10830	-1.057
ÁTLAGOS ÉLETKOR		36.038		39.663			37.940
1000 FÉRFIRA JUTÓ NŐ			1074				
KERÉKITÉSI HIBA	-17		20			3	

KIEMELT KORCSOPORTOK
2001.I.1

KORCSOPORT	FÉRFI		NŐ		EGYÜTT		1000 FÉRFIRA
	FŐ	%	FŐ	%	FŐ	%	JUTÓ NŐ
0 - 2	208137	4.19	198936	3.73	407073	3.95	956
3 - 5	203945	4.10	194909	3.65	398854	3.87	956
6 - 13	502405	10.11	480446	9.00	982851	9.53	956
14 - 17	253114	5.09	242724	4.55	495838	4.81	959
18 - 20	210510	4.24	202150	3.79	412660	4.00	960
18 - 22	375881	7.56	358586	6.72	734467	7.12	954
0 - 13	914487	18.40	874291	16.28	1788778	17.35	956
0 - 14	977230	19.66	934395	17.50	1911625	18.54	956
0 - 15	1042176	20.97	996327	18.66	2038503	19.77	956
14 - 39	1893848	38.10	1812777	33.96	3706625	35.96	957
15 - 39	1831105	36.84	1752673	32.83	3583778	34.76	957
16 - 39	1766159	35.53	1690761	31.67	3456900	33.53	957
40 - 54	1121833	22.57	1155383	21.64	2277216	22.09	1030
40 - 59	1403432	28.24	1476462	27.66	2879894	27.94	1052
40 - 64	1629015	32.77	1768350	33.12	3397365	32.96	1086
14 - 54	3015681	60.67	2968160	55.60	5983841	58.04	984
14 - 59	3297280	65.34	3289239	61.61	6586519	63.89	998
14 - 64	3522863	70.88	3581127	67.08	7103990	68.91	1017
15 - 54	2952933	59.41	2908056	54.47	5860994	56.85	985
15 - 59	3234537	65.08	3229135	60.49	6463672	62.70	998
15 - 64	3460120	69.61	3521023	65.95	6981143	67.72	1018
16 - 54	2887992	58.10	2846124	53.31	5734116	55.62	986
16 - 59	3169591	63.77	3167203	59.33	6336794	61.47	999
16 - 64	3395174	68.31	3459091	64.79	6854265	66.49	1019
55 -	1040205	20.93	1496225	28.03	2536430	24.60	1438
60 -	758606	15.26	1175146	22.01	1933752	18.76	1549
65 -	533023	10.72	883258	16.54	1416281	13.74	1657
14	62743	1.26	60104	1.13	122847	1.19	958
FFI:14-59; NŐ:14-54;	3297280	65.34	2968160	55.60	6265440	60.78	900
FFI: 60 ; NŐ: 55 ;	51722	1.04	61574	1.15	113296	1.10	1190
FFI:60-64; NŐ:55-59;	225583	4.54	321079	6.01	546662	5.30	1423

KORÉV	FÉRFI	NŐ	EGYÜTT	KORÉV	FÉRFI	NŐ	EGYÜTT
0	68497	65452	133949	45	82917	83476	166393
1	69103	66064	135167	46	83897	90192	179089
2	69428	66365	135793	47	93103	94460	187563
3	69336	66280	135616	48	83750	86560	170310
4	68877	65835	134712	49	73780	77426	151206
0-4	345241	329996	675237	45-49	422447	432114	854561
5	68062	65049	133111	50	73744	78589	152333
6	66927	63962	130889	51	75010	78933	153943
7	65738	62830	128568	52	71175	75606	146781
8	64609	61761	126370	53	68747	74801	143748
9	63792	60984	124776	54	65629	71085	136714
5-9	329128	314586	643714	50-54	354505	379014	733519
10	63181	60397	123578	55	55487	62098	118585
11	61652	58947	120599	56	54497	61031	115528
12	60999	58360	119359	57	61274	68971	130245
13	60778	58169	118947	58	55393	63280	118673
14	61511	58855	120406	59	54309	64518	118827
10-14	308121	294768	602889	55-59	281560	319898	601558
15	62721	60097	122818	60	53183	60001	110184
16	64901	61906	126807	61	53280	62309	112289
17	62145	59847	121992	62	45325	57705	103030
18	63182	60788	123970	63	43361	57435	100796
19	66603	63229	129832	64	40808	55759	96567
15-19	319552	305857	625409	60-64	227757	292909	528666
20	70416	68263	138679	65	39812	54513	93325
21	73201	70580	143781	66	39385	54269	93654
22	81333	76754	158087	67	38674	53580	92254
23	83842	79609	163451	68	38199	53390	91589
24	87125	83731	170856	69	36501	53019	89520
20-24	395917	378937	774854	65-69	191571	268771	460342
25	91084	86575	177659	70	34601	50729	85330
26	94764	90349	185113	71	35399	52243	87642
27	90201	86439	176640	72	31759	48469	80228
28	76853	73310	150163	73	29648	47604	77252
29	74768	71103	145871	74	26924	43823	70747
25-29	427670	407776	835446	70-74	150031	242868	400899
30	72922	70025	142947	75	25498	44169	69667
31	73563	70583	144146	76	24303	43002	67305
32	74652	70895	145547	77	20574	37043	57617
33	74056	71443	145499	78	19347	36879	56226
34	71199	68363	139562	79	17348	35695	53043
30-34	366392	351309	717701	75-79	107570	196788	304358
35	65978	63066	129044	80	15497	32317	47814
36	63833	61459	125332	81	12978	28752	41730
37	63279	60797	124176	82	10306	22433	32739
38	62751	60481	123232	83	4698	10893	15591
39	60250	58523	118773	84	4315	9472	13787
35-39	316191	304381	620572	80-84	47194	103867	151061
40	64057	62879	126936	85 -	23377	68720	92097
41	66292	65805	132097				
42	66941	67565	134506				
43	70153	70165	140318				
44	73077	73138	146215				
40-44	340520	339552	680072	ÖSSZESEN	4965544	5332111	10297655

2001.ÉVI MUTATOK:	FERFI			NŐ			EGYÜTT	
	FŐ	NYERS EZRL.	%	FŐ	NYERS EZRL.	TISZTÍTOTT A.	FŐ	NYERS EZRL.
ÉLVESZÜLETÉSEK SZÁMA	69816	14.151		66550	12.550	53.572	136366	13.222
HALALOZÁSOK SZÁMA	74669	15.134		73138	13.793		147807	14.439
TERMÉSZETES SZAPORODÁS	-4853	-0.983		-6598	-1.243		-11441	-1.117
TÉNYLEGES SZAPORODÁS	-4829	-0.979		-6565	-1.238		-11394	-1.113
ÁTLAGOS ÉLETKOR		36.141			39.711			37.990
1000 FÉRFIRA JUTÓ NŐ				1074				
KERESKÉSESI HIBA	24			23			47	

KIEMELT KORCSOPORTOK
2002.I.1

KORCSOPORT	FERFI			NŐ			EGYÜTT		1000 FÉRFIRA
	FŐ	%	%	FŐ	%	%	FŐ	%	JUTÓ NŐ
0 - 2	207028	4.17		197881	3.71		404909	3.93	956
3 - 5	206275	4.15		197164	3.70		403439	3.92	956
6 - 12	507676	10.22		485410	9.13		993086	9.64	956
14 - 17	251278	5.06		240735	4.51		492013	4.78	958
18 - 20	200201	4.03		192280	3.61		392481	3.81	960
18 - 22	354735	7.14		339614	6.37		694349	6.74	957
0 - 13	920979	18.55		880455	16.51		1801434	17.49	956
0 - 14	982490	19.79		929250	17.62		1911740	18.66	956
0 - 15	1045211	21.05		999437	18.74		2044648	19.86	956
14 - 39	1887233	38.01		1807155	32.89		3694388	35.88	958
15 - 39	1825722	36.77		1743260	32.79		3573982	34.71	958
16 - 39	1763901	35.50		1688173	31.66		3451174	33.51	958
40 - 54	1117472	22.50		1150680	21.53		2268152	22.03	1030
40 - 59	1399132	28.18		1470578	27.58		2869710	27.87	1051
40 - 64	1629089	32.81		1763487	33.07		3392576	32.95	1082
14 - 54	3004705	60.51		2957835	55.47		5962540	57.90	984
14 - 59	3236365	66.18		3277733	61.47		6514098	63.74	997
14 - 64	3516322	70.81		3570642	66.96		7086964	68.82	1015
15 - 54	2943194	57.27		2898940	54.37		5842134	56.73	935
15 - 59	3224854	64.94		3218938	60.37		6443792	62.57	998
15 - 64	3454211	69.58		3511747	65.86		6965958	67.65	1016
16 - 54	2330473	46.01		2833853	52.24		5164326	50.54	986
16 - 59	3162133	63.68		3158751	59.24		6320884	61.38	999
16 - 64	3392090	68.31		3451660	64.73		6843750	66.46	1018
55 -	1099860	20.94		1493821	28.02		2593681	24.60	1437
60 -	759230	15.27		1173923	22.02		1933153	18.76	1548
65 -	528243	10.64		881014	16.52		1409257	13.69	1668
14	61511	1.24		58895	1.10		120406	1.17	957
FFI:14-59; NŐ:14-54;	3236365	66.18		2957835	55.47		6244200	60.64	903
FFI:60; NŐ:55;	50183	1.01		62098	1.15		112281	1.09	1237
FFI:60-64; NŐ:55-59;	229957	4.63		319898	6.00		549855	5.34	1391

KORÉV	FÉRFI	NŐ	EGYÖTT	KORÉV	FÉRFI	NŐ	EGYÖTT
0	67308	64307	131615	45	72466	72873	145339
1	68304	65292	133596	46	82183	83175	165358
2	69066	66024	135090	47	88017	89834	177851
3	69388	66335	135723	48	92152	94043	186196
4	69312	66255	135567	49	82866	86132	168998
0-4	343378	328213	671591	45-49	417685	426057	843742
5	68849	65809	134658	50	72910	77041	149951
6	68041	65035	133076	51	72836	78112	150948
7	66910	63950	130860	52	73980	78459	152439
8	65725	62826	128551	53	70110	75112	145222
9	64591	61751	126342	54	67869	74257	142126
5-9	334116	319371	653487	50-54	357705	382981	740686
10	63777	60979	124756	55	64494	70538	135032
11	63160	60390	123550	56	55473	61562	117035
12	61631	58939	120570	57	53407	60494	113901
13	60981	58346	119327	58	59906	68242	128148
14	60760	58165	118925	59	53801	62606	116407
10-14	310309	296819	607128	55-59	287081	323442	610523
15	61484	58883	120367	60	52919	63778	116697
16	62680	60064	122744	61	48907	59216	108023
17	64856	61881	126737	62	48866	61165	110031
18	62080	59817	121397	63	43942	56837	100779
19	63102	60769	123871	64	41958	56498	98456
15-19	314202	301414	615616	60-64	236492	297494	533986
20	66517	63195	129712	65	39387	54769	94156
21	70318	68245	138563	66	37400	53465	90865
22	73125	70536	143661	67	37795	53014	90809
23	81227	76724	157951	68	37066	52254	89320
24	83707	79572	163279	69	36424	51387	88311
20-24	374894	358272	733166	65-69	183072	265389	453461
25	87008	83686	170694	70	34499	51343	85842
26	90926	86524	177450	71	32562	49051	81613
27	94588	90306	184894	72	32826	50296	83122
28	90031	86368	176399	73	29561	46440	76001
29	76710	73257	149967	74	27407	45456	72863
25-29	439263	420141	859404	70-74	156855	242586	399441
30	74620	71035	145655	75	24663	41568	66231
31	72759	69956	142715	76	23165	41552	64717
32	73375	70496	143871	77	21936	40188	62124
33	74461	70810	145271	78	13397	34278	52675
34	73839	71359	145198	79	17582	34026	51608
30-34	369054	353656	722710	75-79	105743	191612	297355
35	70958	68263	139221	80	15179	32592	47771
36	65752	62957	128709	81	13691	29080	42561
37	63570	61390	124960	82	10994	25563	36557
38	63108	60699	123807	83	3425	19723	28148
39	62472	60336	122808	84	3925	9470	13395
35-39	325860	313645	639505	80-84	52004	116428	168432
40	59949	58416	118365	85 -	21660	63216	84876
41	63688	62730	126418				
42	65875	65626	131501				
43	66491	67381	133872				
44	69648	69934	139582				
40-44	325651	324087	649738	ÖSSZESEN	4960024	5324823	10284847

2002.ÉVI MUTATKOK:	FÉRFI		NŐ			EGYÜTT	
	FŐ	NYERS EZRL.	FŐ	NYERS EZRL.	TISZTÍTOTT A.	FŐ	NYERS EZRL.
ÉLVESZŐLETŒSEK SZÁMA	68576	13.912	65359	12.341	53.198	133935	13.098
HÁLALOZÁSOK SZÁMA	74111	15.035	72736	13.733		146847	14.361
TERMÉSZETES SZAPORODÁS	-5535	-1.123	-7377	-1.392		-12912	-1.263
TÉNYLEGES SZAPORODÁS	-5520	-1.120	-7238	-1.376		-12808	-1.253
ÁTLAGOS ÉLETKOR		36.204		39.768			38.050
1000 FÉRFIRA JUTÓ NŐ			1074				
KEREKÍTÉSI HIBA	15		89			104	

KIEMELT KORCSOPORTOK
2003.1.1

KORCSOPORT	FÉRFI		NŐ		EGYÜTT		1000 FÉRFIRA JUTÓ NŐ
	FŐ	%	FŐ	%	FŐ	%	
0 - 2	204678	4.13	195623	3.67	400301	3.89	956
3 - 5	207549	4.18	198399	3.73	405948	3.95	956
6 - 13	514816	10.38	492216	9.24	1007032	9.79	956
14 - 17	249780	5.04	238993	4.49	488773	4.75	957
18 - 20	191699	3.86	183781	3.45	375480	3.65	959
18 - 22	335142	6.76	322562	6.06	657704	6.39	962
0 - 13	927043	18.69	886238	16.64	1813281	17.63	956
0 - 14	987803	19.92	944403	17.74	1932206	18.79	956
0 - 15	1049287	21.15	1003286	18.84	2052573	19.96	956
14 - 39	1384033	37.98	1805293	33.90	3689326	35.87	958
15 - 39	1823273	36.76	1747123	32.81	3570401	34.72	958
16 - 39	1761789	35.52	1638245	31.71	3450034	33.54	958
40 - 54	1101041	22.20	1133125	21.28	2234166	21.72	1029
40 - 59	1388122	27.99	1456567	27.35	2844689	27.66	1049
40 - 64	1624614	32.75	1754061	32.94	3378675	32.85	1030
14 - 54	2935074	60.18	2938413	55.18	5923492	57.59	984
14 - 59	3272155	65.97	3261860	61.26	6534015	63.53	997
14 - 64	3508647	70.74	3559354	66.84	7058001	68.72	1014
15 - 54	2924314	58.96	2880253	54.09	5804567	56.44	985
15 - 59	3211395	64.75	3203695	60.17	6415090	62.37	998
15 - 64	3447887	69.51	3501189	65.75	6949076	67.57	1015
16 - 54	2862830	57.72	2821370	52.99	5634200	55.27	986
16 - 59	3149911	63.51	3144812	59.06	6294723	61.20	993
16 - 64	3386403	68.27	3442306	64.65	6828709	66.40	1017
55 -	1047907	21.13	1500167	28.17	2548074	24.78	1432
60 -	760826	15.34	1176725	22.10	1937551	18.84	1547
65 -	524334	10.57	879231	16.51	1403565	13.65	1677
14	60760	1.22	58165	1.09	118925	1.16	957
FFI:14-59; NŐ:14-54;	3272155	65.97	2938413	55.18	6210573	60.39	898
FFI: 60 ; NŐ: 55 ;	52919	1.07	70536	1.32	123457	1.20	1333
FFI:60-64; NŐ:55-59;	236492	4.77	323442	6.07	559934	5.44	1368

KÖRÉV	FÉRFI	NŐ	EGYÜTT	KÖRÉV	FÉRFI	NŐ	EGYÜTT
0	65950	63003	128953	45	69080	69684	138764
1	67110	64143	131253	46	71847	72613	144460
2	68262	65252	133514	47	81390	82842	164232
3	69022	65997	135019	48	87134	89443	176577
4	69368	66314	135682	49	91198	93582	184780
0 - 4	339712	324709	664421	45-49	400649	408164	808813
5	69280	66235	135515	50	81911	85707	167618
6	68822	65794	134616	51	72026	76582	148608
7	68015	65012	133027	52	71855	77645	149500
8	66888	63939	130827	53	72898	77953	150851
9	65709	62813	128522	54	69032	74573	143605
5 - 9	338714	323793	662507	50-54	367722	392460	760182
10	64576	61737	126313	55	66714	73707	140421
11	63759	60963	124722	56	63348	69938	133286
12	63142	60378	123520	57	54383	61029	115412
13	61619	58930	120549	58	52239	59861	112100
14	60967	58336	119303	59	58521	67533	126054
10-14	314063	300344	614407	55-59	295205	332068	627273
15	60740	58144	118884	60	52451	61901	114352
16	61447	58861	120308	61	51495	62959	114454
17	62639	60039	122678	62	47460	58418	105878
18	64789	61853	126642	63	47401	60256	107657
19	62007	59799	121806	64	42543	55920	98463
15-19	311622	298696	610318	60-64	241350	299454	540804
20	63021	60731	123752	65	40513	55517	96030
21	66433	63179	129612	66	37978	53732	91710
22	70241	68208	138449	67	35918	52251	88169
23	73034	70505	143539	68	36238	51718	87956
24	81106	76687	157793	69	35372	50808	86180
20-24	353835	339310	693145	65-69	186319	264026	450045
25	83598	79527	163125	70	34449	50266	84715
26	86861	83635	170496	71	32464	49640	82104
27	90762	86481	177243	72	30446	47213	77659
28	94407	90239	184646	73	30554	48190	78744
29	89873	86307	176180	74	27321	44330	71651
25-29	445501	426189	871690	70-74	155234	239639	394873
30	76567	73184	149751	75	25110	43106	68216
31	74449	70964	145413	76	22398	39104	61502
32	72578	69872	142450	77	20899	38825	59724
33	73186	70412	143598	78	19606	37191	56797
34	74249	70726	144975	79	16297	31616	47913
30-34	371029	355158	726187	75-79	104310	189842	294152
35	73592	71259	144851	80	15387	31071	46458
36	70716	68146	138862	81	13203	29335	42538
37	65477	62850	128327	82	11420	25860	37280
38	63292	61288	124580	83	9255	22485	31740
39	62830	60556	123386	84	7042	17144	24186
35-39	335907	324099	660006	80-84	56307	125895	182202
40	62165	60215	122380	85 -	19399	58825	78224
41	59616	58278	117894				
42	63295	62563	125858				
43	65442	65443	130885				
44	66022	67162	133184				
40-44	316540	313661	630201	ÖSSZESEN	4953618	5316332	10269950

2003.ÉVI MUTATÓK:	FÉRFI		NŐ			EGYÜTT	
	Fő	NYERS EZRL.	Fő	NYERS EZRL.	TISZTÍTOTT A.	Fő	NYERS EZRL.
ÉLVESZÜLETÉSEK SZÁMA	67168	13.641	64012	12.103	52.576	131180	12.845
HALÁLGZÁSOK SZÁMA	73565	14.941	72500	13.708		146065	14.302
TERMÉSZETES SZAPORODÁS	-6397	-1.300	-8488	-1.605		-14385	-1.457
TÉNYLEGES SZAPORODÁS	-6406	-1.301	-8491	-1.605		-14897	-1.459
ÁTLAGOS ÉLETKOR		36.278		39.836			38.120
1000 FÉRFIRA JUTÓ NŐ			1073				
KEREKÍTÉSI HIBA	-9		-3			-12	

KIEMELT KORCSOPORTOK
2004.1.1

KORCSOPORT	FÉRFI		NŐ		EGYÜTT		1000 FÉRFIRA JUTÓ NŐ
	Fő	%	Fő	%	Fő	%	
0 - 2	201322	4.06	192398	3.62	393720	3.83	956
3 - 5	207670	4.19	198546	3.73	406216	3.96	956
6 - 13	522530	10.55	499566	9.40	1022096	9.95	956
14 - 17	245773	4.96	235380	4.43	481173	4.69	958
18 - 20	189817	3.83	182383	3.43	372200	3.62	961
18 - 22	326491	6.59	313770	5.90	640261	6.23	961
0 - 13	931522	18.80	890510	16.75	1822032	17.74	956
0 - 14	992439	20.04	948846	17.85	1941335	18.90	956
0 - 15	1053229	21.26	1006990	18.94	2060219	20.06	956
14 - 39	1873861	37.93	1801788	33.89	3680649	35.84	959
15 - 39	1817894	36.70	1743452	32.79	3561346	34.68	959
16 - 39	1757154	35.47	1685308	31.70	3442462	33.52	959
40 - 54	1094911	21.90	1114285	20.96	2199196	21.41	1027
40 - 59	1380116	27.86	1446353	27.21	2826469	27.52	1048
40 - 64	1621466	32.73	1745807	32.84	3367273	32.79	1077
14 - 54	2963772	59.83	2916073	54.85	5879845	57.25	984
14 - 59	3258977	65.79	3248141	61.10	6507118	63.36	997
14 - 64	3500327	70.66	3547595	66.73	7047922	68.63	1014
15 - 54	2902305	58.60	2857737	53.75	5760542	56.09	984
15 - 59	3198010	64.56	3189805	60.00	6387815	62.20	997
15 - 64	3439360	69.43	3489259	65.63	6928619	67.46	1015
16 - 54	2842065	57.37	2799593	52.66	5641658	54.93	985
16 - 59	3137270	63.33	3131661	58.91	6268931	61.04	998
16 - 64	3378620	68.21	3431115	64.54	6809735	66.31	1016
55 -	1053324	21.36	1509749	28.40	2568073	25.01	1427
60 -	763119	15.41	1177681	22.15	1940800	18.90	1543
65 -	521769	10.53	878227	16.52	1399996	13.63	1683
14	60967	1.23	58336	1.10	119303	1.16	557
FFI:14-59; NŐ:14-54;	3258977	65.79	2916073	54.85	6175050	60.13	895
FFI: 60 ; NŐ: 55 ;	52451	1.06	73707	1.39	126158	1.23	1405
FFI:60-64; NŐ:55-59;	241350	4.87	332068	6.25	573418	5.58	1376

KORÉV	FÉRFI	NŐ	EGYÜTT	KORÉV	FÉRFI	NŐ	EGYÜTT
0	64341	61462	125803	45	65495	66926	132421
1	65751	62848	128599	46	63497	69439	132936
2	67070	64109	131179	47	71159	72326	143485
3	68226	65228	133454	48	80590	82488	163078
4	69005	65973	134973	49	85246	89016	174262
0 - 4	334393	319620	654013	45-49	371937	380195	752182
5	69343	66291	135634	50	93162	93135	186297
6	69263	66215	135478	51	80933	85210	166143
7	68803	65776	134579	52	71074	76133	147207
8	67993	64999	132992	53	73822	77151	150973
9	66673	63929	130602	54	71795	77404	149199
5 - 9	342275	327210	669485	50-54	384787	409033	793820
10	65692	62802	128494	55	67876	74023	141899
11	64559	61725	126284	56	65553	73082	138635
12	63744	60953	124697	57	62125	69341	131466
13	63129	60372	123501	58	53215	60406	113621
14	61997	58919	120916	59	51060	59243	110303
10-14	318721	304771	623492	55-59	299829	336095	635924
15	60937	58315	119252	60	57085	56775	113860
16	60697	58126	118823	61	51062	61118	112180
17	61404	59830	121234	62	53095	62124	115219
18	62580	60010	122590	63	46063	57569	103632
19	64717	61833	126550	64	45921	59300	105221
15-19	310335	297114	607449	60-64	250226	306886	557112
20	61930	59769	121699	65	41115	54958	96073
21	62927	60718	123645	66	39093	54479	93572
22	66361	63142	129503	67	35501	52540	88041
23	70153	68177	138330	68	34469	50994	85463
24	72924	70476	143400	69	34622	50320	84942
20-24	334705	322882	657587	65-69	163800	263291	427091
25	80999	76642	157641	70	33482	49234	82716
26	83461	79475	162936	71	32418	48592	81010
27	86709	83587	170296	72	30359	47780	78139
28	90598	86416	177014	73	28329	45238	73567
29	94240	90181	184421	74	28235	45999	74234
25-29	436007	416301	852308	70-74	152323	236843	389166
30	89698	86234	175932	75	25331	42048	67379
31	76294	73122	149416	76	22804	40548	63352
32	74270	70881	145151	77	20204	36534	56738
33	72393	69792	142185	78	18675	35922	54607
34	72979	70321	143300	79	17363	34304	51667
30-34	385734	370360	756094	75-79	104077	189366	293443
35	74008	70627	144635	80	14260	28870	43130
36	73342	71138	144480	81	13377	27967	41344
37	70433	68028	138461	82	11194	26094	37288
38	65202	62746	127948	83	9618	22746	32364
39	63025	61148	124173	84	7734	19543	27277
35-39	346010	333687	679697	80-84	55183	125220	180403
40	62530	60441	122971	85 -	21080	61902	82982
41	61821	60075	121896				
42	59757	58123	117880				
43	62887	62393	125280				
44	64993	65239	130232				
40-44	311488	306271	617759	ÖSSZESEN	4946060	5306447	10252507

2004. ÉVI MUTATÓK:	FÉRFI		NŐ			EGYÜTT	
	FŐ	NYERS EZRL.	FŐ	NYERS EZRL.	TISZTÍTOTT A.	FŐ	NYERS EZRL.
ÉLVESZÜLTÉSEK SZÁMA	65496	13.318	62430	11.822	51.936	127926	12.544
HALALDZÁSOK SZÁMA	73022	14.849	72284	13.688		145306	14.248
TERMÉSZETES SZAPORODÁS	-7526	-1.531	-9854	-1.866		-17380	-1.704
TENYLEGES SZAPORODÁS	-7558	-1.537	-9885	-1.872		-17443	-1.710
ÁTLAGOS ÉLETKOR		36.334		39.916			38.202
1000 FÉRFIRA JUTÓ NŐ			1073				
KERÉKITÉSI HIBA	-32		-31			-63	

KIEMELT KORCSOPORTOK
2005. I. f.

KORCSOPORT	FÉRFI		NŐ		EGYÜTT		1000 FÉRFIRA JUTÓ NŐ
	FŐ	%	FŐ	%	FŐ	%	
0 - 2	197162	3.79	138419	3.55	385581	3.76	956
3 - 5	206574	4.18	197492	3.72	404066	3.94	956
5 - 13	537056	10.72	506771	9.55	1036827	10.11	956
14 - 17	244635	4.95	234190	4.41	478825	4.67	957
18 - 20	189227	3.83	181612	3.42	370839	3.62	950
18 - 22	318525	6.44	305472	5.76	623997	6.09	959
0 - 13	933792	18.88	892682	16.82	1826474	17.81	956
0 - 14	995369	20.12	951601	17.93	1946990	18.99	956
0 - 15	1056326	21.36	1009916	19.03	2066242	20.15	956
14 - 39	1873938	37.89	1798663	33.90	3572651	35.82	960
15 - 39	1812391	36.64	1739744	32.79	3552135	34.65	960
16 - 39	1751454	35.41	1681429	31.67	3432883	33.48	960
40 - 54	1063262	21.60	1095499	20.64	2163761	21.10	1025
40 - 59	1363391	27.66	1431594	26.99	2795685	27.31	1046
40 - 64	1619317	32.72	1738480	32.76	3356797	32.74	1074
14 - 54	2942250	59.49	2894162	54.54	5836412	56.93	984
14 - 59	3242079	65.55	3230257	60.87	6472336	63.13	996
14 - 64	3492305	70.61	3537143	66.65	7029448	68.56	1013
15 - 54	2880653	58.24	2835243	53.43	5715896	55.75	984
15 - 59	3130482	64.30	3171338	59.76	6351820	61.95	997
15 - 64	3430703	69.36	3478224	65.55	6908932	67.39	1014
16 - 54	2819716	57.01	2776928	52.33	5596644	54.59	985
16 - 59	3119545	63.07	3113023	58.66	6232568	60.79	998
16 - 64	3369771	68.13	3419909	64.45	6789680	66.22	1015
55 -	1073013	21.63	1519603	28.54	2589621	25.26	1420
60 -	770189	15.57	1183508	22.30	1953697	19.06	1537
65 -	519963	10.51	876622	16.52	1396585	13.62	1686
14	61597	1.25	58919	1.11	120516	1.18	957
FFI:14-59; NŐ:14-54;	3242079	65.55	2894162	54.54	6136241	59.85	893
FFI: 60 ; NŐ: 55 ;	57085	1.15	74023	1.39	131108	1.28	1297
FFI:60-64; NŐ:55-59;	250225	5.06	336095	6.33	586321	5.72	1343

KORÉV	FÉRFI	NŐ	EGYÜTT	KORÉV	FÉRFI	NŐ	EGYÜTT
0	62769	59960	122729	45	64481	65018	129499
1	64144	61304	125448	46	64952	66693	131645
2	65713	62812	128525	47	67862	69177	137039
3	67035	64085	131120	48	70474	72032	142506
4	68203	65211	133414	49	79785	82110	161895
0 - 4	327864	313372	641236	45-49	347554	355030	702584
5	68977	65959	134936	50	95286	88596	173882
6	69318	66272	135590	51	89110	92596	181706
7	69239	66196	135435	52	79985	84714	164699
8	68784	65762	134546	53	70068	75657	145725
9	67978	64992	132970	54	69775	76620	146395
5 - 9	344296	329181	673477	50-54	394124	418183	812307
10	66861	63918	130779	55	70613	76845	147458
11	65676	62792	128468	56	66714	73421	140135
12	64542	61717	126259	57	64310	72471	136781
13	63727	60944	124671	58	60319	68652	128971
14	63105	60357	123462	59	52339	59793	111832
10-14	323911	309728	633639	55-59	314495	351182	665677
15	61580	58904	120484	60	49828	58594	108422
16	60904	58302	119206	61	55607	65948	121555
17	60662	58099	118761	62	49700	60318	110018
18	61350	58304	120154	63	48647	61229	109876
19	62506	59993	122499	64	44651	56668	101319
15-19	307002	294102	601104	60-64	243433	302757	546190
20	64639	61803	126442	65	44403	58296	102699
21	61848	59749	121597	66	39596	53051	92647
22	62872	60688	123560	67	37602	53287	90889
23	66779	62119	128898	68	35055	51296	86351
24	70048	68142	138190	69	32956	49635	82591
20-24	325686	313501	639187	65-69	189712	266465	456177
25	72831	70431	143262	70	32780	48770	81550
26	80870	76595	157465	71	31505	47595	79100
27	83323	79439	162762	72	30309	46770	77079
28	86555	83526	170081	73	28243	45773	74016
29	90437	86359	176796	74	26174	43169	69343
25-29	414016	396350	810366	70-74	149011	232077	381088
30	94068	90100	184168	75	25666	43621	69487
31	89505	86150	175655	76	22727	39544	62271
32	76213	73034	149247	77	20557	37981	58538
33	74087	70805	144892	78	18050	33810	51860
34	72194	69708	141902	79	16539	33133	49672
30-34	406067	389797	795864	75-79	103739	187989	291728
35	72747	70233	142980	80	15199	31320	46519
36	73759	70511	144270	81	12393	25999	38392
37	73058	71016	144074	82	11347	24385	36232
38	70143	67919	138062	83	9429	22958	32387
39	64928	62605	127533	84	3028	19773	27801
35-39	354635	342284	696919	80-84	56396	124935	181331
40	62725	61021	123746	85 -	22351	66411	88962
41	62193	60297	122490				
42	61455	59922	121377				
43	58876	57969	116845				
44	62459	62202	124661				
40-44	307708	301411	609119	ÖSSZESEN	4937200	5294755	10231955

2005.ÉVI MUTATÓK:	FÉRFI		NŐ			EGYÜTT	
	FŐ	NYERS EZRL.	FŐ	NYERS EZRL.	TISZTÍTOTT A.	FŐ	NYERS EZRL.
ÉLVESZJELTÉSEK SZÁMA	63863	13.006	50876	11.550	51.456	124739	12.252
HALALOZÁSOK SZÁMA	72740	14.814	72542	13.763		145282	14.270
TERMÉSZETES SZAPORODÁS	-8877	-1.838	-11666	-2.213		-20543	-2.018
TÉNYLEGES SZAPORODÁS	-8860	-1.834	-11692	-2.218		-20552	-2.019
ÁTLAGOS ÉLETKOR		36.459		40.000			38.291
1000 FÉRFIRA JUTÓ NŐ			1072				
KERESKÉSI HIBA	17		-26			-9	

KIEMELT KORCSOPORTOK
2006.I.1

KORCSOPORT	FÉRFI		NŐ		EGYÜTT		1000 FÉRFIRA JUTÓ NŐ
	FŐ	%	FŐ	%	FŐ	%	
0 - 2	192626	3.90	184076	3.43	376702	3.68	956
3 - 5	204215	4.14	195255	3.69	399470	3.90	956
6 - 13	536125	10.86	512593	9.68	1048718	10.25	956
14 - 17	246251	4.99	235662	4.45	431913	4.71	957
18 - 20	193495	3.82	180600	3.41	369095	3.61	958
19 - 22	313215	6.34	301037	5.69	614252	6.00	951
0 - 13	922966	18.90	891924	16.85	1824890	17.84	956
0 - 14	996371	20.17	952281	17.97	1948352	19.04	956
0 - 15	1057551	21.42	1011185	19.10	2068836	20.22	956
14 - 39	1870511	37.89	1796391	32.93	3666902	35.84	960
15 - 35	1907406	36.61	1736034	32.79	3543440	34.63	951
16 - 39	1745826	35.36	1677130	31.68	3422956	33.45	961
40 - 54	1049386	21.25	1074624	20.30	2124010	20.76	1024
40 - 59	1363881	27.62	1425806	26.93	2789687	27.26	1045
40 - 64	1612314	32.66	1723563	32.65	3340877	32.65	1072
14 - 54	2919897	59.14	2871015	54.22	5790912	56.60	983
14 - 59	3234392	65.51	3222197	60.86	6456589	63.10	996
14 - 64	3432825	70.54	3524954	66.57	7007779	68.49	1012
15 - 54	2856792	57.86	2810658	53.08	5667450	55.39	984
15 - 59	3171287	64.23	3161840	59.72	6333127	61.90	997
15 - 64	3419720	69.26	3464597	65.43	6884317	67.28	10.3
16 - 54	2795212	56.62	2751754	51.97	5546966	54.21	984
16 - 59	3109707	62.99	3102936	58.60	6212643	60.72	998
16 - 64	3350140	68.02	3405693	64.32	6755833	66.13	1014
55 -	1084337	21.96	1521816	28.93	2616153	25.57	1412
60 -	759842	15.59	1180634	22.30	1950476	19.06	1534
65 -	521439	10.56	877877	16.53	1399286	13.68	1684
14	63105	1.28	60357	1.14	123462	1.21	956
FFI:14-59; NŐ:14-54;	3234392	65.51	2871015	54.22	6105407	59.67	888
FFI: 60 ; NŐ: 55 ;	49823	1.01	76845	1.45	126673	1.24	1542
FFI:60-64; NŐ:55-59;	248433	5.03	351182	6.63	599615	5.86	1414

KORÉV	FÉRFI	NŐ	EGYÜTT	KORÉV	FÉRFI	NŐ	EGYÜTT
0	61183	58447	117630	45	61979	61991	123970
1	62568	59796	122364	46	63960	64798	128758
2	64110	61270	125380	47	64361	66445	130806
3	65685	62785	128470	48	67222	68891	136113
4	67012	64062	131074	49	69781	71698	141479
0 - 4	320558	306360	626918	45-49	327303	333823	661126
5	68181	65187	133368	50	73914	81728	160642
6	68955	65936	134891	51	84307	98100	172407
7	69293	66259	135552	52	87975	92078	180053
8	69221	66190	135411	53	78775	84194	162969
9	68769	65752	134521	54	69050	75147	144197
5 - 9	344419	329324	673743	50-54	399021	421247	820268
10	67963	64927	132890	55	68648	76081	144729
11	66841	63907	130748	56	69422	76226	145648
12	65653	62783	128436	57	65467	72813	138280
13	64525	61709	126234	58	62933	71763	134746
14	63709	60922	124631	59	59493	67968	127461
10-14	328691	314318	643009	55-59	326013	364851	690864
15	63083	60340	123423	60	53805	59151	109956
16	61538	58879	120417	61	48560	57883	106443
17	60863	58275	119138	62	54146	65101	119247
18	60611	58072	118683	63	48292	59473	107765
19	61279	58795	120074	64	47194	60290	107474
15-19	307374	294361	601735	60-64	243787	301898	550985
20	62435	59968	122403	65	43201	55728	98929
21	64558	61781	126339	66	42893	57237	100130
22	61785	59719	121504	67	38209	52792	91001
23	62799	60660	123459	68	36134	52053	88187
24	66185	63065	129250	69	33545	49957	83502
20-24	317762	305213	622975	65-69	193982	267767	461749
25	69967	68110	138077	70	31221	48126	79347
26	72717	70391	143108	71	30943	47148	77991
27	80736	76554	157290	72	29455	45810	75265
28	83170	79383	162553	73	28198	44809	73007
29	86410	83474	169884	74	25095	43681	69776
25-29	393000	377912	770912	70-74	145812	229574	375386
30	90274	86284	176558	75	23974	40938	64912
31	93867	90015	183882	76	23484	41032	64516
32	89296	86054	175350	77	20488	36943	57431
33	76028	72951	148979	78	13363	35065	53428
34	73883	70721	144604	79	15981	31175	47156
30-34	423348	406025	829373	75-79	102290	185153	287443
35	71971	69615	141587	80	14474	30255	44729
36	72511	70124	142635	81	13202	28216	41418
37	73478	70395	143873	82	10521	23141	33662
38	72765	70903	143668	83	9558	21902	31460
39	69853	67774	137627	84	7865	19969	27834
35-39	360578	348612	709190	80-84	55620	123483	179103
40	64630	62484	127114	85 -	23941	70199	94140
41	62398	60387	122785				
42	61828	60145	121973				
43	61071	59759	120830				
44	58486	57791	116277				
40-44	308413	301066	609479	ÖSSZESEN	4927112	5281386	10208498

2006.ÉVI MUTATOK:	FÉRFI		NŐ			EGYÜTT	
	FŐ	NYERS EZRL.	FŐ	NYERS EZRL.	TISZTÍTOTT A.	FŐ	NYERS EZRL.
ÉLVESZÜLETÉSEK SZÁMA	62231	12.696	59314	11.279	50.844	121545	11.963
HALALOZÁSOK SZÁMA	72308	14.752	72697	13.824		145005	14.272
TERMÉSZETES SZAPORODÁS	-10077	-2.056	-12383	-2.545		-23460	-2.309
TÉNYLEGES SZAPORODÁS	-10038	-2.058	-13369	-2.542		-23457	-2.309
ÁTLAGOS ÉLETKOR		36,563		40,088			38,387
1000 FÉRFIRA JUTÓ NŐ			1072				
KEREKÍTÉSI HIBA	-11		14			3	

KIEMELT KORCSOPORTOK
2007.1.1

KORCSOPORT	FÉRFI		NŐ		EGYÜTT		1000 FÉRFIRA
	FŐ	%	FŐ	%	FŐ	%	JUTÓ NŐ
0 - 2	137861	3.81	179513	3.40	367374	3.60	956
3 - 5	230878	4.08	192034	3.54	392912	3.85	956
6 - 13	541220	10.98	517523	9.80	1058743	10.37	956
14 - 17	249193	5.06	238426	4.51	487619	4.78	957
13 - 20	194325	3.74	176835	3.35	361160	3.54	957
18 - 22	310663	5.31	293335	5.55	609003	5.97	960
0 - 13	929959	14.87	889070	16.33	1319029	17.82	956
0 - 14	993668	20.17	950002	17.99	1943670	19.04	956
0 - 15	1056751	21.45	1010342	19.13	2067093	20.25	956
14 - 39	1365771	37.87	1793255	33.95	3659026	35.84	961
15 - 39	1802062	36.57	1732323	32.80	3534385	34.62	961
15 - 39	1738979	35.29	1671983	31.66	3410962	33.41	961
40 - 54	1034737	21.00	1056135	20.00	2090872	20.48	1021
40 - 59	1360750	27.62	1420987	26.91	2781737	27.25	1044
40 - 64	1609737	32.67	1722385	32.62	3332122	32.65	1070
14 - 54	2900533	59.87	2849391	53.95	5749924	56.32	932
14 - 59	3226521	65.49	3214242	60.86	6440763	63.09	996
14 - 64	3475508	70.54	3516140	66.53	6991648	68.49	1012
15 - 54	2836799	57.58	2788459	52.80	5625258	55.10	983
15 - 59	3162812	64.19	3153310	59.71	6316122	61.87	987
15 - 64	3411779	69.25	3455208	65.42	6867007	67.27	1013
16 - 54	2773716	56.29	2728119	51.66	5501835	53.89	984
16 - 59	3099729	62.91	3092970	58.55	6192699	60.66	993
16 - 64	3348716	67.97	3394863	64.28	6743584	66.06	1014
55 -	1096645	22.26	1542925	29.21	2639570	25.86	1407
60 -	770632	15.64	1178074	22.31	1948706	19.09	1529
65 -	521645	10.59	976176	18.59	1397821	13.69	1680
14	63709	1.29	60932	1.15	124641	1.22	956
FFI:14-59; NŐ:14-54;	3226521	65.49	2847391	53.95	6073912	59.52	383
FFI:60; NŐ:55;	50805	1.03	76081	1.44	126886	1.24	1493
FFI:60-64; NŐ:55-59;	248987	5.05	364851	6.91	613838	6.01	1465

KORÉV	FÉRFI	NŐ	EGYÜTT	KORÉV	FÉRFI	NŐ	EGYÜTT
0	59682	57004	116686	45	53043	57603	115646
1	60992	58285	119277	46	61494	61790	123284
2	62535	59761	122296	47	63393	64556	127949
3	64076	61246	125322	48	63768	66180	129948
4	65663	62772	128435	49	66575	68580	135155
0 - 4	312948	299068	612016	45-49	313273	318709	631982
5	66992	64044	131036	50	69034	71370	140404
6	68158	65169	133327	51	73018	81274	159292
7	68934	65922	134856	52	83252	87610	170862
8	69277	66251	135528	53	86783	91522	178305
9	69204	66175	135379	54	77653	83639	161292
5 - 9	342565	327561	670126	50-54	394740	415415	810155
10	68756	65744	134500	55	67955	74621	142576
11	67947	64967	132914	56	67512	75481	142993
12	66822	63902	130724	57	63154	75607	143761
13	65638	62766	128404	58	64145	72118	136263
14	64505	61656	126201	59	61537	71062	132699
10-14	333668	319075	652743	55-59	329403	368889	698292
15	63686	60919	124605	60	58116	67253	125369
16	63045	60321	123366	61	49544	58444	107938
17	61501	58856	120357	62	47309	57148	104457
18	60816	58251	119067	63	52638	64194	116832
19	60539	58057	118596	64	46862	58571	105433
15-19	309527	296404	605931	60-64	254469	305610	560079
20	61205	58766	119971	65	45680	59301	104981
21	62358	59946	122304	66	41760	54730	96490
22	64492	61753	126245	67	41321	56033	97354
23	61712	59696	121408	68	36745	51589	88334
24	62708	60632	123340	69	34606	50714	85320
20-24	312475	300793	613268	65-69	200112	272367	472479
25	66101	63051	129152	70	31799	48450	80249
26	69856	68072	137928	71	29379	46519	75896
27	72602	70358	142960	72	28835	45378	74213
28	80595	75501	157096	73	27404	43384	71288
29	83030	79325	162355	74	26051	42758	68809
25-29	372184	357307	729491	70-74	143668	226987	370457
30	86255	83399	169654	75	23904	41422	65326
31	90085	86198	176283	76	21763	38498	60261
32	93658	89915	183573	77	21166	38317	59483
33	89091	85962	175053	78	18294	34198	52492
34	75826	72869	148695	79	16255	32324	48579
30-34	434915	418343	853258	75-79	101382	184759	286141
35	72657	70624	143281	80	13983	28462	42445
36	71738	69506	141244	81	12579	27258	39837
37	72239	70007	142246	82	11212	25127	36339
38	73189	70288	143477	83	8860	20372	29233
39	72463	70757	143220	84	7970	19040	27010
35-39	363286	351182	714468	80-84	54604	120260	174864
40	69534	67644	137178	85 -	24890	73368	98258
41	64293	62343	126636				
42	62041	60737	122778				
43	61455	59989	121444				
44	60672	59583	120255				
40-44	317995	310296	628291	ÖSSZESEN	4915964	5266395	10182359

2007.ÉVI MUTATÓK:	FÉRFI		NŐ			EGYÜTT	
	Fő	NYERS EZRL.	Fő	NYERS EZRL.	TISZTÍTOTT A.	Fő	NYERS EZRL.
ÉLVESZÜLETÉSEK SZÁMA	50676	12.404	57828	11.025	50.100	118504	11.690
HALALGZÁSOK SZÁMA	71847	14.668	72809	13.381		144656	14.270
TERMÉSZETES SZAPORODÁS	-11171	-2.284	-14981	-2.856		-26152	-2.580
TÉNYLEGES SZAPORODÁS	-11148	-2.279	-14991	-2.358		-26139	-2.579
ÁTLAGOS ÉLETKOR		36.677		40.182			38.490
1000 FÉRFIRA JUTÓ NŐ			1071				
KEREKÍTÉSI HIBA	23		-10			13	

KIEMELT KORCSOPORTOK
2008.1.1

KORCSOPORT	FÉRFI		NŐ		EGYÜTT		1000 FÉRFIRA JUTÓ NŐ
	Fő	%	Fő	%	Fő	%	
0 - 2	133209	3.73	175050	3.32	308259	3.52	955
3 - 5	196731	4.00	188062	3.57	384793	3.78	956
6 - 13	544735	11.08	520896	9.89	1065632	10.47	956
14 - 17	252737	5.14	241792	4.59	494529	4.86	957
18 - 20	182560	3.71	175074	3.32	357634	3.51	959
18 - 22	309410	5.29	296773	5.64	606183	5.95	959
3 - 13	924676	18.81	884008	16.79	1808684	17.76	956
3 - 14	993181	20.12	945704	17.96	1938885	19.30	956
3 - 15	1052867	21.42	1006623	19.11	2059490	20.23	956
14 - 39	1856952	37.77	1785725	33.91	3642677	35.77	962
15 - 39	1792447	36.46	1724029	32.74	3516476	34.53	962
16 - 39	1723761	35.17	1663110	31.58	3386871	33.31	962
40 - 54	1026308	20.87	1044420	19.83	2070728	20.33	1018
40 - 59	1355411	27.57	1413309	26.84	2768720	27.19	1043
40 - 64	1509880	32.75	1718919	32.64	3228799	32.69	1068
14 - 54	2382960	58.64	2830145	52.74	5213105	56.11	982
14 - 59	3212363	65.35	3199034	60.74	6411397	62.97	996
14 - 64	3466832	70.52	3504644	66.55	6971476	68.47	1011
15 - 54	2818455	57.23	2766449	52.57	5584904	54.87	982
15 - 59	3147353	64.03	3137338	59.57	6284691	61.73	997
15 - 64	3402327	69.21	3442948	65.38	6845275	67.23	1012
16 - 54	2754769	56.04	2707530	51.41	5462299	53.64	983
16 - 59	3034172	62.74	3076419	58.42	6110591	60.50	997
16 - 64	3336641	67.91	3382029	64.22	6718670	66.30	1013
55 -	1108328	22.55	1552242	29.47	2660570	26.13	1401
60 -	778925	15.84	1183353	22.47	1962278	19.27	1519
65 -	524455	10.67	877743	16.67	1402199	13.77	1674
14	64505	1.31	61696	1.17	126201	1.24	956
FFI:14-59; NŐ:14-54;	3212363	65.35	2830145	53.74	6042508	59.34	881
FFI: 60 ; NŐ: 55 ;	53116	1.18	74621	1.42	127737	1.30	1284
FFI:60-64; NŐ:55-59;	254469	5.16	368989	7.00	623458	6.12	1450

KORÉV	FÉRFI	NŐ	EGYÜTT	KORÉV	FÉRFI	NŐ	EGYÜTT
0	58280	55659	113939	45	60223	59396	119619
1	59491	56843	116334	46	57595	57414	115009
2	60958	58250	119208	47	60959	61562	122521
3	62504	59733	122242	48	62819	64305	127124
4	64055	61224	125279	49	63163	65868	129051
0-4	205288	291724	597012	45-49	304759	308565	613324
5	65644	62745	128389	50	65371	68276	134147
6	66967	64032	130999	51	63265	70987	134252
7	68136	65152	133288	52	77063	80839	157902
8	68916	65913	134829	53	82140	87100	169240
9	69264	66238	135502	54	85561	90931	176492
5-9	238927	324080	663007	50-54	378900	398133	777033
10	69190	66168	135358	55	75446	83065	159511
11	68739	65725	134464	56	66351	74048	140899
12	67931	64964	132895	57	66302	74373	141175
13	66806	63381	130637	58	66300	74903	141703
14	65617	62763	128380	59	62303	71422	134225
10-14	338283	323511	661794	55-59	339202	378311	717513
15	64479	61680	126159	60	60231	70327	130558
16	63649	60896	124545	61	55698	66462	123160
17	63002	60294	123296	62	48291	57714	106005
18	61451	58836	120287	63	45021	56367	101388
19	60747	58231	118978	64	51113	63237	114350
15-19	313328	299327	612655	60-64	262354	314107	576461
20	60474	58030	118504	65	45402	57621	103023
21	61138	58744	119882	66	44135	58257	102442
22	62293	59913	122206	67	40257	53596	93853
23	64422	61728	126150	68	39762	54786	94547
24	61629	59670	121299	69	35223	50290	85513
20-24	309956	298085	608041	65-69	204829	274549	479378
25	62634	60603	123237	70	32825	49213	82038
26	66005	62017	128022	71	29221	46834	76055
27	69747	68038	137785	72	27470	44771	72241
28	72475	70310	142785	73	25824	43472	70296
29	80466	76455	156921	74	25311	41370	67181
25-29	351327	338423	689750	70-74	142351	226160	368511
30	82886	79261	162147	75	23859	40542	64401
31	86076	83327	169403	76	21695	38950	60645
32	89885	86114	175999	77	19602	35956	55558
33	93440	89818	183258	78	18891	35476	54367
34	88854	85865	174719	79	16194	31520	47714
30-34	441141	424385	865526	75-79	100241	162444	262685
35	75598	72775	148373	80	14225	29510	43735
36	73431	70517	143948	81	12145	25648	37793
37	71481	69357	140838	82	10886	24278	34964
38	71959	69898	141857	83	9447	22123	31570
39	72894	70144	143038	84	7390	17719	25039
35-39	365363	352731	718094	80-84	53893	119278	173171
40	72143	70620	142763	85 -	25716	75098	100814
41	69177	67495	136672				
42	63928	62195	126123				
43	61667	60586	122253				
44	61059	59818	120875				
40-44	327974	320712	648686	ÖSSZESEN	4903832	5250233	10154065

2008.ÉVI MUTATÓK:	FÉRFI		NŐ			EGYÜTT	
	FŐ	NYERS EZRL.	FŐ	NYERS EZRL.	TISZTÍTOTT A.	FŐ	NYERS EZRL.
ÉLVESZÜLETÉSEK SZÁMA	59223	12.134	56448	10.792	49.196	115671	11.440
HALÁLDOZÁSOK SZÁMA	71340	14.617	72677	13.895		144017	14.243
TERMÉSZETES SZAPORODÁS	-12117	-2.483	-16229	-3.103		-28346	-2.803
TÉNYLEGES SZAPORODÁS	-12132	-2.486	-16162	-3.099		-28294	-2.798
ÁTLAGOS ÉLETKOR		36.801		40.281			38.600
1000 FÉRFIRA JUTÓ NŐ			1071				
KERESKÉSI HIBA	-15		67			52	

KIEMELT KORCSOPORTOK
2009.I.1

KORCSOPORT	FÉRFI		NŐ		EGYÜTT		1000 FÉRFIRA
	FŐ	%	FŐ	%	FŐ	%	JUTÓ NŐ
0 - 2	178729	3.64	170752	3.25	349481	3.44	955
3 - 5	192203	3.92	183717	3.50	375920	3.70	956
5 - 13	545949	11.13	522083	9.94	1068032	10.52	956
14 - 17	256747	5.24	245633	4.68	502380	4.95	957
18 - 20	132672	3.73	175097	3.34	357769	3.52	959
18 - 22	306103	6.24	293754	5.60	599857	5.91	960
0 - 13	916881	18.70	876552	16.70	1793433	17.66	956
0 - 14	982498	20.04	939315	17.89	1921813	18.93	956
0 - 15	1046977	21.35	1000995	19.07	2047972	20.17	956
14 - 39	1846732	37.66	1776324	33.83	3623056	35.68	962
15 - 39	1781115	36.32	1713561	32.64	3494676	34.42	962
15 - 39	1716636	35.01	1651881	31.46	3368517	33.17	962
40 - 54	1011633	20.63	1027410	19.57	2039043	20.08	1016
40 - 59	1350835	27.55	1405721	26.77	2756556	27.15	1041
40 - 64	1613189	32.90	1719828	32.76	3333017	32.82	1066
14 - 54	2858365	58.29	2803734	53.40	5662099	55.76	981
14 - 59	3197567	65.21	3182045	60.61	6379612	62.83	995
14 - 64	3459921	70.56	3496152	66.59	6956073	68.51	1010
15 - 54	2792748	56.95	2740971	52.21	5533719	54.50	981
15 - 59	3131950	63.87	3119282	59.41	6251232	61.56	995
15 - 64	3394304	69.22	3433389	65.39	6827693	67.24	1012
16 - 54	2728269	55.64	2679291	51.03	5407560	53.26	982
16 - 59	3067471	62.55	3057602	58.24	6125073	60.32	997
16 - 64	3329825	67.90	3371709	64.22	6701534	66.00	1013
55 -	1128535	23.01	1569947	29.90	2698533	26.58	1391
60 -	789384	16.10	1191636	22.70	1981020	19.51	1510
65 -	527033	10.75	877529	16.71	1404559	13.83	1665
14	65617	1.34	62763	1.20	128380	1.26	957
FFI:14-59; NŐ:14-54;	3197567	65.21	2803734	53.40	6001301	59.10	877
FFI: 60 ; NŐ: 55 ;	60231	1.23	83065	1.58	143296	1.41	1379
FFI:60-64; NŐ:55-59;	262354	5.35	378311	7.21	640665	6.31	1442

KORÉV	FÉRFI	NŐ	EGYÜTT	KORÉV	FÉRFI	NŐ	EGYÜTT
0	57137	54562	111699	45	60623	59629	120252
1	58086	55505	113591	46	59767	59204	118971
2	59459	56812	116271	47	57109	57209	114318
3	60929	58228	119157	48	60412	61322	121734
4	62491	59720	122211	49	62229	64027	126256
0-4	298102	284827	582929	45-49	300140	301391	601531
5	64037	61210	125247	50	62510	65598	128108
6	65620	62731	128351	51	65149	67913	133067
7	66952	64012	130964	52	67443	70610	138053
8	68126	65144	133270	53	70553	80373	156426
9	68900	65703	134603	54	81010	86542	167552
5-9	333635	319000	652635	50-54	352165	371041	723206
10	69252	66230	135482	55	84265	90311	174576
11	69172	66155	135327	56	75227	82436	157663
12	68718	65721	134439	57	65675	72464	138139
13	67913	64950	132863	58	65013	74190	139203
14	66781	63878	130659	59	65432	74195	139627
10-14	341836	326934	668770	55-59	355612	394596	750208
15	65592	62741	128333	60	61404	70697	132101
16	64448	61660	126108	61	53791	63511	117302
17	63604	60875	124479	62	55239	65647	120886
18	62956	60277	123233	63	45499	56939	102438
19	61388	58816	120206	64	44707	55539	100246
15-19	317988	304371	622359	60-64	267170	318333	585503
20	60681	58206	118887	65	49553	62235	111788
21	60405	58012	118417	66	43941	56625	100566
22	61077	58721	119798	67	42624	57079	99703
23	62225	59396	121621	68	33767	52422	86189
24	64330	61596	125926	69	30149	53423	83572
20-24	308718	296531	605249	65-69	213034	261784	474818
25	61556	59639	121195	70	33433	48813	82246
26	62539	60568	123107	71	33398	47564	80962
27	65896	62785	128681	72	27982	45071	73053
28	69628	67497	137125	73	25546	42989	68535
29	72360	70262	142622	74	24770	41471	66241
25-29	331979	321446	653425	70-74	142621	225008	367629
30	80323	76392	156715	75	23181	39689	62870
31	82722	79191	161913	76	21653	38126	59779
32	85891	83241	169132	77	19536	36276	55812
33	89683	86022	175705	78	17503	33287	50790
34	93195	89721	182916	79	16721	32899	49620
30-34	431814	414567	846381	75-79	93594	180177	273771
35	88596	85753	174349	80	14170	23772	47942
36	75366	72667	148033	81	12350	26600	38950
37	73170	70411	143581	82	11329	22853	34182
38	71213	69250	140463	83	7007	21385	28392
39	71674	69758	141432	84	7879	19245	27124
35-39	380019	367879	747898	80-84	53735	118855	172590
40	72577	70010	142587	85 -	25700	75339	101039
41	71785	70467	142252				
42	68904	67335	136239				
43	63559	62035	125594				
44	61281	60412	121693				
40-44	338006	330259	668265	ÖSSZESEN	489198	523338	1012426

2009.ÉVI MUTATÓK:	FÉRFI		NŐ			EGYÜTT	
	FŐ	NYERS EZRL.	FŐ	NYERS EZRL.	TISZTÍTOTT A.	FŐ	NYERS EZRL.
ÉLVESZJELTÉSEK SZÁMA	53038	11.920	55313	10.608	48.419	113351	11.241
HALÁLOZÁSOK SZÁMA	70787	14.539	72351	13.875		143138	14.196
TERMÉSZETES SZAPORODÁS	-12749	-2.619	-17038	-3.267		-29787	-2.955
TÉNYLEGES SZAPORODÁS	-12744	-2.517	-17095	-3.278		-29839	-2.959
ÁTLAGOS ÉLETKOR		36.932		40.386			38.717
1000 FÉRFI RA JUTÓ NŐ			1070				
KERESKÉSESI HIÁNY	5		-57			-52	

KIEMELT KORCSCOPOTOK
2010.1.1

KORCSCOPOT	FÉRFI		NŐ		EGYÜTT		1000 FÉRFI RA
	FŐ	%	FŐ	%	FŐ	%	JUTÓ NŐ
0 - 2	174682	3.57	166879	3.19	341561	3.37	955
3 - 5	187457	3.63	179158	3.42	366615	3.62	956
6 - 12	544653	11.14	520846	9.95	1065499	10.52	956
14 - 17	260425	5.32	249154	4.76	509579	5.03	957
18 - 20	185025	3.78	177301	3.39	362326	3.58	958
18 - 22	336507	6.27	294034	5.62	600541	5.93	959
0 - 13	908792	18.54	864883	16.57	1773675	17.52	956
3 - 14	973573	19.91	930761	17.79	1904334	18.81	956
3 - 15	1039165	21.25	993502	18.93	2032667	20.08	956
14 - 30	1837299	37.56	1768672	33.63	3605971	35.62	963
15 - 39	1770518	35.20	1704794	32.58	3475312	34.33	963
16 - 39	1704326	34.86	1642053	31.38	3346379	33.06	963
40 - 54	990311	20.25	1002691	19.16	1993002	19.69	1013
40 - 59	1345923	27.52	1397287	26.70	2743210	27.10	1058
40 - 64	1613113	32.98	1715620	32.78	3328733	32.89	1044
14 - 54	2827610	57.81	2771363	52.96	5598973	55.30	940
14 - 59	3183222	65.08	3165959	60.50	6349181	62.71	955
14 - 64	3450412	70.54	3484292	66.58	6934704	68.50	1010
15 - 54	2750329	55.45	2707485	51.74	5463814	54.01	981
15 - 59	3116441	63.72	3102091	59.23	6218532	61.42	995
15 - 64	3382631	69.18	3420414	65.36	6803045	67.21	1001
16 - 54	2675237	55.11	2644744	50.54	5319981	52.74	931
16 - 59	3050649	62.38	3039340	58.06	6090189	60.15	996
16 - 64	3318039	67.84	3357673	64.15	6675712	65.94	1012
55 -	1156686	23.65	1594892	30.48	2751578	27.18	1379
60 -	801074	16.38	1200296	22.94	2001370	19.77	1498
65 -	533834	10.92	381963	7.35	1415847	13.98	1652
14	66781	1.37	63878	1.22	130659	1.29	957
FFI:14-59; NO:14-54;	3132222	65.08	2771363	52.96	5903585	58.82	871
FFI:60 ; NO:55 ;	61404	1.26	90311	1.73	151715	1.50	1471
FFI:60-64; NO:55-59;	267190	5.45	394596	7.54	661786	6.54	1477

KORÉV	FÉRFI	NŐ	EGYÜTT	KORÉV	FÉRFI	NŐ	EGYÜTT
0	56217	53679	109896	45	60850	60225	121075
1	56948	54404	111352	46	60174	59440	119614
2	58057	55466	113523	47	59277	58995	118272
3	59427	56792	116219	48	55615	56990	112605
4	60913	58210	119123	49	59863	61068	120931
0-4	291562	278551	570113	45-49	292779	296718	593497
5	62468	59710	122178	50	61597	63748	125345
6	64020	61197	125217	51	61842	65263	127105
7	65604	62719	128323	52	64333	67565	131948
8	66932	64001	130933	53	66578	70214	136792
9	68110	65132	133242	54	75026	79869	154895
5-9	327134	312759	639893	50-54	329426	346659	676085
10	68887	65894	134781	55	79802	85965	165767
11	69232	66218	135450	56	82936	89645	172581
12	69158	66146	135304	57	73926	81798	155724
13	68705	65710	134415	58	64426	72806	137232
14	67896	64941	132837	59	63706	73507	137213
10-14	343878	328909	672787	55-59	364796	403721	768517
15	66760	63859	130619	60	64002	73450	137452
16	65561	62724	128285	61	59969	69899	129868
17	64406	61638	126044	62	57358	68674	126032
18	63563	60350	124413	63	53836	64776	118612
19	62894	60256	123150	64	45691	56118	101809
15-19	323184	309327	632511	60-64	283356	332917	613773
20	61325	58791	120116	65	43369	54673	98042
21	60610	58188	118798	66	47986	61169	109155
22	60343	57984	118327	67	42419	55493	97912
23	61006	58692	119698	68	41083	55850	96933
24	62143	59866	122009	69	37225	51151	88376
20-24	305427	293521	598948	65-69	212082	278336	490418
25	64253	61669	125922	70	36230	51873	88103
26	61471	59606	121077	71	31460	47179	78639
27	62449	60539	122988	72	28884	45775	74659
28	65796	62946	128742	73	26024	43170	69194
29	69520	67946	137466	74	23592	40914	64506
25-29	323489	312706	636195	70-74	145190	228911	375101
30	72239	70209	142448	75	22689	39311	62000
31	80174	76323	156497	76	21035	37329	58364
32	82547	79106	161653	77	19488	35602	55090
33	85707	82157	167864	78	17436	33679	51115
34	89454	85927	175381	79	15483	30671	46154
30-34	410121	394722	804843	75-79	96131	176592	272723
35	92934	89611	182545	80	14636	29849	44485
36	88328	85634	173962	81	12298	25944	38242
37	75108	72557	147665	82	10503	23715	34218
38	72900	70303	143203	83	8702	20138	28840
39	70935	69159	140094	84	7506	18603	26109
35-39	400205	387264	787469	80-84	53645	118249	171894
40	71368	69628	140996	85 -	26440	76836	103276
41	72224	69861	142085				
42	71402	70305	141707				
43	68409	67172	135581				
44	62170	61860	125030				
40-44	346573	338826	685399	ÖSSZESEN	4877918	5215524	10093442

2010.ÉVI MUTATOK:	FÉRFI		NŐ			EGYÖTT	
	FŐ	NYERS EZRL.	FŐ	NYERS EZRL.	TISZTÍTOTT A.	FŐ	NYERS EZRL.
ÉLVESZÜLETÉSEK SZÁMA	57075	11.753	54403	10.467	47.748	111478	11.088
HALALOZÁSOK SZÁMA	70257	14.467	72052	13.863		142309	14.155
TERMÉSZETES SZAPORODÁS	-13182	-2.714	-17649	-3.396		-30831	-3.067
TÉNYLEGES SZAPORODÁS	-13170	-2.712	-17614	-3.389		-30784	-3.062
ÁTLAGOS ÉLETKOR		37.069		40.496			38.340
1000 FÉRFIRA JUTÓ NŐ			1069				
KEREKÍTÉSI HIBA	12		35			47	

KIEMELT KORCSOPORTOK
2011.1.1

KORCSOPORT	FÉRFI		NŐ		EGYÖTT		1000 FÉRFIRA JUTÓ NŐ
	FŐ	%	FŐ	%	FŐ	%	
0 - 2	171222	3.51	163549	3.14	334771	3.32	955
3 - 5	192803	3.75	174712	3.35	357520	3.54	956
6 - 13	540648	11.08	517017	9.91	1057665	10.48	956
14 - 17	264623	5.42	253162	4.85	517785	5.13	957
18 - 20	187782	3.85	173897	3.45	367679	3.64	958
18 - 22	338735	6.33	296069	5.68	604804	5.99	959
0 - 13	894678	18.34	855278	16.40	1749956	17.34	956
0 - 14	952574	19.73	920219	17.64	1882793	18.65	956
0 - 15	1029334	21.10	984078	18.87	2013412	19.95	956
14 - 39	1830322	37.52	1762431	33.79	3592803	35.60	963
15 - 39	1752426	36.13	1697540	32.55	3459966	34.28	963
15 - 39	1695665	34.76	1633681	31.32	3329347	32.79	963
40 - 54	972773	19.94	982203	18.83	1954981	19.37	1010
40 - 59	1337574	27.42	1385924	26.57	2723498	26.98	1036
40 - 64	1618430	33.18	1713841	32.96	3332271	33.06	1062
14 - 54	2903100	57.47	2744684	52.63	5547784	54.96	979
14 - 59	3167896	64.94	3148405	60.37	5316301	62.58	994
14 - 64	3443752	70.70	3481322	66.75	5930074	68.66	1009
15 - 54	2735294	56.07	2679743	51.38	5414947	53.65	980
15 - 59	3100000	63.55	3083464	59.12	6183464	61.26	995
15 - 64	3380856	69.31	3416381	65.50	5797237	67.34	1011
16 - 54	2668444	54.70	2615884	50.16	5284328	52.35	980
15 - 59	3033240	62.18	3019605	57.90	5052845	59.97	996
15 - 64	3314095	67.94	3352522	64.28	5666618	66.05	1012
55 -	1130140	24.19	1615562	30.98	2795702	27.70	1369
60 -	815344	16.71	1211841	23.24	2027185	20.08	1486
65 -	534488	10.96	878924	16.85	1413412	14.00	1644
14	67895	1.39	64941	1.25	132837	1.32	956
FFI:14-59; NŐ:14-54;	3167896	64.94	2744684	52.63	5912580	58.58	866
FFI: 60 ; NŐ: 55 ;	84002	1.31	85965	1.65	149967	1.49	1343
FFI:60-64; NŐ:55-59;	230856	5.76	403721	7.74	684577	6.78	1437

KORÉV	FÉRFI	NŐ	EGYÜTT	KORÉV	FÉRFI	NŐ	EGYÜTT
0	55561	53054	108615	45	62725	61677	124402
1	56023	53519	109542	46	60415	60036	120451
2	56910	54373	111283	47	59485	59238	118927
3	58035	55448	113483	48	58774	58777	117551
4	59417	56777	116194	49	56112	56757	112869
0 - 4	285946	273171	559117	45-49	297715	296485	594200
5	60894	58197	119091	50	59274	60811	120085
6	62450	59694	122144	51	60959	63434	124393
7	64000	61178	125178	52	61124	64925	126049
8	65587	62712	128299	53	63578	67189	130767
9	66918	63994	130912	54	65692	69782	135474
5 - 9	319849	305775	625624	50-54	310827	326141	636968
10	68091	65124	133215	55	73930	79353	153283
11	68871	65974	134845	56	73568	85343	163911
12	69213	66208	135421	57	61532	38961	170493
13	69139	66138	135277	58	72555	81080	153635
14	68684	65699	134383	59	63158	72143	135301
10-14	343998	329048	673046	55-59	362743	406880	776623
15	67869	64931	132800	60	62351	72781	135132
16	66723	63935	130658	61	62547	72635	135182
17	65522	62700	128222	62	55533	69070	127603
18	64359	61614	125973	63	55386	67782	123668
19	63499	60833	124332	64	52363	63865	116228
15-19	327972	313913	641885	60-64	291680	346133	637813
20	62829	60235	123064	65	44349	55255	99604
21	61255	58772	120027	66	42027	53753	95780
22	60556	58163	118719	67	46355	59980	106335
23	60280	57963	118243	68	40914	54327	95241
24	60934	58669	119603	69	39470	54526	93996
20-24	305854	293802	599656	65-69	213115	277841	490956
25	62070	59837	121907	70	35379	49677	85056
26	64166	61639	125805	71	34000	50128	84218
27	61381	59579	120960	72	29422	45397	74819
28	62353	60498	122851	73	26859	43844	70703
29	65690	62902	128592	74	24031	41176	65207
25-29	315660	304455	620115	70-74	149781	230222	380003
30	69410	67895	137305	75	21601	38778	60379
31	72103	70151	142254	76	20579	36972	57551
32	80007	76253	156260	77	18923	34848	53771
33	82368	79031	161399	78	17338	32965	50353
34	85488	83071	168559	79	15423	31027	46450
30-34	389376	376401	765777	75-79	93914	174590	268504
35	89205	85824	175029	80	13547	27998	41545
36	92658	89478	182136	81	12701	26920	39621
37	88032	85501	173533	82	10470	23131	33601
38	74826	72449	147275	83	3855	20899	29754
39	72623	70172	142795	84	7255	17516	24771
35-39	417354	403424	820778	80-84	52828	116464	169292
40	70637	69032	139669	85 -	26580	77469	104049
41	71021	69484	140505				
42	71846	69705	141551				
43	71004	70137	141141				
44	67996	66925	134921				
40-44	352914	345343	698257	ÖSSZESEN	4864506	5197557	10062063

2011. ÉVI MUTATÓK:	FÉRFI		NŐ			EGYÖTT	
	FŐ	NYERS EZRL.	FŐ	NYERS EZRL.	TISZTÍTOTT A.	FŐ	NYERS EZRL.
ÉLVESZŐLETÉSEK SZÁMA	56391	11.643	53749	10.376	47.242	110140	10.988
HALÁLZÁSOK SZÁMA	69776	14.406	71741	13.850		141517	14.119
TERMÉSZETES SZAPORODÁS	-13385	-2.763	-17992	-3.474		-31377	-3.131
TÉNYLEGES SZAPORODÁS	-13412	-2.769	-17967	-3.469		-31379	-3.131
ÁTLAGOS ÉLETKOR		37.211		40.608			38.966
1000 FÉRFIRA JUTÓ NŐ			1068				
KERESZTÉSI HIBA	-27		25			-2	

KIEMELT KORCSOPORTOK
2012.1.1

KORCSOPORT	FÉRFI		NŐ		EGYÖTT		1000 FÉRFIRA
	FŐ	%	FŐ	%	FŐ	%	JUTÓ NŐ
0 - 2	168494	3.46	160946	3.10	329440	3.27	955
3 - 5	173346	3.67	170422	3.28	348768	3.47	956
6 - 13	534269	10.98	510927	9.83	1045196	10.39	956
14 - 17	268798	5.53	257165	4.95	525963	5.23	957
18 - 20	190587	3.92	182682	3.51	373369	3.71	958
18 - 22	312498	6.42	299617	5.76	612115	6.08	959
0 - 13	331109	18.11	842295	16.21	1723404	17.13	956
0 - 14	949793	19.52	907994	17.47	1857787	18.46	956
0 - 15	1017662	20.92	972925	18.72	1990587	19.78	956
14 - 39	1824900	37.51	1757694	32.82	3562594	35.60	963
15 - 39	1755216	36.10	1691995	32.55	3448211	34.27	963
16 - 39	1639347	34.71	1627064	31.30	3315411	32.95	964
40 - 54	960856	19.75	967969	18.62	1928825	19.17	1007
40 - 59	1330599	27.35	1374849	26.45	2705448	26.89	1033
40 - 64	1622277	33.35	1720982	33.11	3343261	33.23	1061
14 - 54	2785756	57.27	2725663	52.44	5511419	54.77	978
14 - 59	3155499	64.87	3132543	60.27	6288042	62.49	993
14 - 64	3447179	70.86	3478676	66.93	6925855	68.83	1009
15 - 54	2717072	55.36	2659964	51.18	5377036	53.44	979
15 - 59	3086815	63.46	3066844	59.01	6153659	61.16	957
15 - 64	3378495	69.45	3412977	65.67	6791472	67.50	1010
16 - 54	2649203	54.46	2595033	49.93	5244236	52.12	980
16 - 59	3018946	62.06	3001913	57.76	6020859	59.84	994
16 - 64	3310626	68.06	3348046	64.42	6658672	66.18	1011
55 -	1197641	24.62	1629599	31.35	2827240	28.10	1361
60 -	827898	17.02	1222719	23.52	2050617	20.38	1477
65 -	536214	11.02	876586	16.87	1412804	14.04	1635
14	63684	1.41	65699	1.26	134383	1.34	957
FFI:14-59; NŐ:14-54;	3155499	64.87	2725663	52.44	5881162	58.45	864
FFI: 60 ; NŐ: 55 ;	62351	1.28	79353	1.53	141704	1.41	1273
FFI:60-64; NŐ:55-59;	291680	6.00	406880	7.83	698560	6.94	1395

KORÉV	FÉRFI	NŐ	EGYÜTT	KORÉV	FÉRFI	NŐ	EGYÜTT
0	55126	52633	107759	45	67542	66791	134333
1	55371	52897	108268	46	62287	61488	123775
2	55598	53493	109091	47	59938	59836	119774
3	56893	54357	111250	48	59193	59024	118217
4	58015	55435	113450	49	58258	58544	116802
0 - 4	281403	268815	550218	45-49	307218	305683	612901
5	59396	56760	116156	50	55564	56522	112086
6	60876	58182	119058	51	58660	60512	119172
7	62429	59678	122107	52	60263	63112	123375
8	63989	61172	125161	53	60378	64574	124952
9	65580	62699	128279	54	62749	66789	129538
5 - 9	312270	298491	610761	50-54	297614	311509	609123
10	66909	63988	130897	55	64753	69336	134089
11	68079	65115	133194	56	72812	78792	151604
12	68854	65871	134725	57	77270	84707	161977
13	69197	66197	135394	58	80059	88207	168266
14	69125	66118	135243	59	71157	80355	151512
10-14	342164	327289	669453	55-59	366051	401397	767448
15	68661	65681	134342	60	61845	71445	133290
16	67839	64900	132739	61	60955	71988	132943
17	66689	63813	130502	62	61070	71791	132861
18	65469	62675	128144	63	57060	68195	125255
19	64301	61593	125894	64	54387	66838	121225
15-19	332959	318667	651626	60-64	295317	350257	645574
20	63438	60810	124248	65	50356	62858	113214
21	62763	60210	122973	66	43001	54345	97346
22	61199	58746	119945	67	40626	52725	93351
23	60490	58139	118629	68	44737	58736	103473
24	60205	57938	118143	69	30351	53061	92412
20-24	308095	295343	603438	65-69	218571	281765	500336
25	60866	58641	119507	70	37532	52972	90504
26	61988	59804	121792	71	33286	48005	81291
27	64072	61605	125677	72	31382	48242	80124
28	61284	59536	120820	73	27361	43487	70848
29	62260	60458	122718	74	24300	41813	66113
25-29	310470	300044	610514	70-74	154861	234519	389380
30	65587	62859	128446	75	22003	39030	61033
31	69279	67836	137115	76	19597	36465	56062
32	71957	70085	142042	77	18512	34512	53024
33	79833	76173	156006	78	16387	32275	48662
34	82171	78947	161118	79	15362	30366	45728
30-34	368827	355900	724727	75-79	92381	172648	265029
35	85252	82970	168222	80	13499	28329	41828
36	89954	85703	175657	81	11746	25254	37000
37	92354	89349	181703	82	10921	24007	34928
38	87774	85378	173152	83	8324	20350	29214
39	74559	72312	146871	84	7377	18181	25558
35-39	428843	415712	844555	80-84	52267	116161	168428
40	72220	70044	142264	85 -	26496	77036	103532
41	70302	68896	139198				
42	70667	69331	139998				
43	71452	69539	140991				
44	70579	69950	140529				
40-44	355320	347760	703080	ÖSSZESEN	4851127	5179496	10030623

2012. ÉVI MUTATOK:	FÉRFI		NŐ			EGYÜTT	
	FŐ	NYERS EZRL.	FŐ	NYERS EZRL.	TISZTÍTOTT A.	FŐ	NYERS EZRL.
ÉLVESZÜLETÉSEK SZÁMA	55921	11.577	53304	10.326	46.835	109225	10.931
HALÁLOZÁSOK SZÁMA	69324	14.352	71359	13.823		140683	14.079
TERMÉSZETES SZAPORODÁS	-13403	-2.775	-18055	-3.497		-31458	-3.148
TÉNYLEGES SZAPORODÁS	-13379	-2.770	-18061	-3.499		-31440	-3.146
ÁTLAGOS ÉLETKOR		37.354		40.723			39.094
1000 FÉRFIRA JUTC NŐ			1068				
KEREKÍTÉSI HIBA	24		-6			18	

KIEMELT KORCSOPORTOK
2013.I.1

KORCSOPORT	FÉRFI		NŐ		EGYÜTT		1000 FÉRFIRA JUTC NŐ
	FŐ	%	FŐ	%	FŐ	%	
0 - 2	166495	3.43	159023	3.07	325518	3.25	955
3 - 5	174304	3.59	166552	3.22	340856	3.40	956
6 - 13	525913	10.84	502902	9.71	1028815	10.26	956
14 - 17	272314	5.61	260517	5.03	532831	5.31	957
13 - 20	193208	3.98	185078	3.57	378286	3.77	958
18 - 22	317170	6.54	304034	5.87	621204	6.19	959
0 - 13	856712	17.87	823477	16.00	1695189	16.90	956
0 - 14	935837	19.29	894595	17.27	1930432	18.25	956
0 - 15	1004498	20.71	960276	18.54	1964774	19.59	956
14 - 39	1313319	37.48	1752284	33.83	3570603	35.60	964
15 - 39	1749194	36.06	1686166	32.55	3435360	34.25	964
16 - 39	1680533	34.64	1620485	31.27	3301018	32.91	964
40 - 54	960152	19.79	964952	18.63	1925104	19.19	1005
40 - 59	1326203	27.34	1366349	26.39	2692552	26.84	1030
40 - 64	1621520	33.43	1716606	33.14	3338126	33.28	1059
14 - 54	2778471	57.27	2717236	52.46	5495707	54.79	978
14 - 59	3144522	64.82	3118633	60.21	6263155	62.44	992
14 - 64	3439839	71.91	3468890	66.97	6908729	68.88	1005
15 - 54	2709346	55.85	2651118	51.18	5350464	53.44	979
15 - 59	3075397	63.40	3052515	58.93	6127912	61.09	993
15 - 64	3370714	69.48	3402772	65.70	6773486	67.53	1010
16 - 54	2640685	54.43	2535437	49.92	5226122	52.10	979
16 - 59	3006736	61.98	2986834	57.67	5993570	59.75	993
16 - 64	3302053	68.07	3337091	64.43	6639144	66.19	1011
55 -	1205944	24.86	1633783	31.54	2839727	28.31	1355
60 -	839893	17.31	1232386	23.79	2072279	20.66	1467
65 -	544576	11.23	882129	17.03	1426705	14.22	1620
14	69125	1.42	66118	1.23	135243	1.25	956
FFI:14-59; NŐ:14-54;	3144522	64.82	2717236	52.46	5861758	58.44	864
FFI: 60 ; NŐ: 55 ;	61845	1.27	69336	1.34	131181	1.31	1121
FFI:60-64; NŐ:55-59;	295317	6.09	401397	7.75	696714	6.95	1359

KORÉV	FÉRFI	NŐ	EGYÜTT	KORÉV	FÉRFI	NŐ	EGYÜTT
0	54902	52422	107324	45	70122	69745	139867
1	54935	52475	107410	46	67073	66586	133659
2	55345	52866	108211	47	61814	61287	123101
3	55969	53474	109443	48	59456	59623	119079
4	56877	54243	111220	49	58682	58787	117469
0 - 4	278028	265580	543608	45-49	317147	316028	633175
5	58004	55421	113425	50	57709	58300	116009
6	59383	56751	116134	51	55905	56255	112160
7	60860	58171	119031	52	58011	60212	118223
8	62417	59672	122089	53	59544	62777	122321
9	63975	61167	125142	54	59603	64196	123799
5 - 9	304639	291182	595821	50-54	289372	301740	591112
10	65558	62691	128249	55	61365	66372	128237
11	66894	63972	130866	56	63793	68856	132649
12	68059	65103	133162	57	71629	78218	149847
13	68836	65858	134694	58	75379	84009	159908
14	69179	66184	135363	59	78549	87435	165984
10-14	328526	323808	652334	55-59	351735	384890	736625
15	69093	66108	135201	60	69714	79589	149302
16	68622	65665	134287	61	63487	70682	134169
17	67793	64481	132274	62	59555	71158	130713
18	66640	63790	130430	63	59565	73892	133457
19	65409	62660	128069	64	59564	67262	126826
15-19	337557	323104	660661	60-64	304867	359583	664450
20	64235	61569	125804	65	52959	65848	118807
21	63366	60788	124154	66	49344	61871	111215
22	62705	60186	122891	67	41603	53224	94827
23	61127	58727	119854	68	39235	51653	90888
24	60417	58118	118535	69	43063	57401	100464
20-24	311850	299388	611238	65-69	226103	290097	516200
25	60142	57916	118058	70	37438	51568	89006
26	60780	58608	119388	71	35313	51188	86501
27	61902	59779	121681	72	31127	46195	77322
28	62982	61571	124553	73	29645	46209	75854
29	61154	59502	120656	74	25260	41470	66730
25-29	308000	297376	605376	70-74	158783	236630	395413
30	62156	60414	122570	75	22709	39635	62344
31	65469	62310	127779	76	17960	36690	54650
32	69147	67775	136922	77	17625	34040	51665
33	71810	70014	141824	78	15512	31958	47470
34	74646	76097	150743	79	14933	29726	44659
30-34	348228	337110	685338	75-79	91735	172049	263784
35	81948	78855	160803	80	13462	27730	41192
36	85016	82853	167869	81	11702	25560	37262
37	88665	85982	174647	82	10013	22529	32542
38	92039	89226	181265	83	9119	21166	30285
39	87404	85223	172627	84	7354	17745	25099
35-39	435072	421739	856811	80-84	51950	114730	166680
40	74250	72187	146437	85 -	25545	77252	102797
41	71596	69900	141496				
42	69953	68742	138695				
43	70263	69173	139436				
44	71033	69357	140390				
40-44	357528	349367	706895	85-89	817849	5161653	999542

2013.ÉVI MUTATÓK:	FÉRFI		NŐ			EGYÜTT	
	Fő	NYERS EZRL.	Fő	NYERS EZRL.	TISZTÍTOTT A.	Fő	NYERS EZRL.
ÉLVESZÜLETÉSEK SZÁMA	55676	11.558	53066	10.315	40.512	108742	10.916
HALÁLOZÁSOK SZÁMA	68637	14.331	70907	13.783		139794	14.034
TERMÉSZETES SZAPORODÁS	-13211	-2.743	-17841	-3.468		-31052	-3.118
TENYLEGES SZAPORODÁS	-13238	-2.748	-17843	-3.468		-31081	-3.120
ÁTLAGOS ÉLETKOR		37.499		40.837			39.222
1000 FÉRFIRA JUTC NŐ			1067				
KERÉKITÉSI HIBA	-27		-2			-29	

KIEMELT KORCSOPORTOK
2014.1.1

KORCSOPORT	FÉRFI		NŐ		EGYÜTT		1000 FÉRFIRA JUTC NŐ
	Fő	%	Fő	%	Fő	%	
0 - 2	165182	3.41	157763	3.06	322945	3.23	955
3 - 5	170950	3.53	163238	3.16	334088	3.34	955
6 - 13	515982	10.67	493385	9.54	1009367	10.09	956
14 - 17	274637	5.68	262838	5.09	537525	5.38	957
18 - 20	196234	4.06	188019	3.64	384303	3.84	958
21 - 22	322355	6.66	308993	5.99	631348	6.31	959
23 - 13	852014	17.61	814386	15.78	1666400	16.66	956
24 - 14	921193	19.04	880570	17.06	1801763	18.02	956
25 - 15	990286	20.47	946678	18.34	1936964	19.37	956
14 - 39	1800186	37.41	1744901	33.81	3547877	35.55	964
15 - 39	1740707	35.98	1678717	32.52	3419424	34.20	964
16 - 39	1671614	34.55	1612609	31.24	3284223	32.84	965
40 - 54	964547	19.94	967135	18.74	1931682	19.32	1003
43 - 59	1316232	27.21	1352025	26.19	2668307	26.68	1027
44 - 64	1621169	33.51	1711608	33.16	3332777	33.33	1056
14 - 54	2774433	57.35	2712036	52.54	5486469	54.87	978
14 - 59	3125168	64.62	3096926	60.00	6223094	62.23	991
14 - 64	3431055	70.92	3456509	66.97	6887564	68.38	1007
15 - 54	2705254	55.92	2645852	51.26	5351106	53.51	978
15 - 59	3055989	63.19	3030742	58.72	6087731	60.68	991
15 - 64	3361376	69.49	3290325	63.63	6652201	67.53	1002
16 - 54	2636161	54.49	2579744	49.98	5215905	52.16	979
16 - 59	2987896	61.76	2964634	57.44	5952530	59.53	992
16 - 64	3292783	68.06	3224217	64.40	6517000	66.17	1010
55 -	1211442	25.04	1635231	31.68	2846673	28.47	1350
60 -	859707	17.77	1250341	24.22	2110048	21.10	1454
65 -	554820	11.47	890758	17.26	1445578	14.46	1605
14	69179	1.43	66184	1.28	135363	1.35	957
FFI:14-59; NŐ:14-54;	3125168	64.62	2712036	52.54	5838204	58.38	868
FFI: 60 ; NŐ: 55 ;	69714	1.44	60372	1.29	130086	1.36	952
FFI:60-64; NŐ:55-59;	304887	6.30	384890	7.45	689777	6.90	1262

BÁZISÉV: 1986

ALACSONY VÁLTOZAT

ORSZÁGOS AGGREGÁLT
ELŐREZÁMITOTT NÉPESSÉG

2015.1.1

KORÉV	FÉRFI	NŐ	EGYÜTT	KORÉV	FÉRFI	NŐ	EGYÜTT
0	54884	52395	107279	45	70583	69163	139746
1	54710	52255	106965	46	69646	69545	139191
2	54905	52443	107348	47	66575	66371	132946
3	55320	52849	108169	48	61322	61073	122395
4	55956	53460	109416	49	58954	59398	118352
0 - 4	275775	263402	539177	45-49	327380	325550	652930
5	56862	54329	111191	50	53144	58553	116697
6	57988	55413	113401	51	57136	58033	115169
7	59366	56737	116103	52	54411	55989	110400
8	60848	58165	119013	53	57329	59900	117229
9	62411	59667	122078	54	58798	62417	121215
5 - 9	297475	284311	581786	50-54	285818	294892	580710
10	63962	61154	125116	55	53786	63807	122593
11	65551	62582	128133	56	60962	65924	126886
12	66878	63965	130843	57	62774	68363	131137
13	68041	65093	133134	58	70366	77583	147971
14	68820	65847	134667	59	74499	83285	157784
10-14	333252	318741	651993	55-59	327409	358962	686371
15	69158	66171	135329	60	76988	86619	163607
16	69063	66090	135153	61	63218	78755	146973
17	68586	65640	134226	62	59126	69889	129015
18	67751	64860	132611	63	58119	70292	128411
19	66582	63775	130357	64	53039	69945	127984
15-19	341140	326536	667676	60-64	320490	375500	695990
20	65348	62630	127978	65	54032	66278	120310
21	64172	61549	125721	66	51314	64789	116103
22	63308	60761	124069	67	47781	60743	108524
23	62636	60167	122803	68	40209	52265	92474
24	61060	58699	119759	69	37796	50512	88308
20-24	316524	303306	620330	65-69	231132	294587	525719
25	60351	58088	118439	70	40993	55800	96793
26	60061	57882	117943	71	35226	49832	85058
27	60695	58583	119278	72	33030	49256	82286
28	61806	59743	121549	73	28942	44251	73193
29	63887	61533	125420	74	27364	44059	71423
25-29	306800	295829	602629	70-74	165555	243198	408753
30	61098	59458	120556	75	23130	39302	62432
31	62052	60368	122420	76	20597	37269	57866
32	65339	62749	128088	77	17944	34247	52191
33	69000	67708	136708	78	15722	31523	47245
34	71640	69942	141582	79	14599	29438	44037
30-34	329129	320225	649354	75-79	91992	171779	263771
35	79438	76008	155446	80	13073	27135	40208
36	81724	78751	160475	81	11673	25022	36695
37	84749	82738	167487	82	9978	22806	32784
38	88367	85441	173808	83	8444	19872	28316
39	91706	89067	180773	84	7599	18424	26023
35-39	425984	412025	838009	80-84	50767	113259	164026
40	87056	85081	172137	85 -	26585	77042	103627
41	73924	72050	145974				
42	71640	69753	141393				
43	69589	68586	138175				
44	65888	68952	133880				
40-44	372097	364462	735559	ÖSSZESEN	4825034	5144106	9969140

2014. ÉVI MUTATÉK:	FÉRFI		NŐ			EGYÜTT	
	FŐ	NYERS EZRL.	FŐ	NYERS EZRL.	TISZTÍTOTT A.	FŐ	NYERS EZRL.
ÉLVESZÜLETÉSEK SZÁMA	55632	11.530	53023	10.343	46.385	108655	10.941
HALÁLDZASOK SZÁMA	68517	14.262	70568	13.765		139085	14.006
TERMÉSZETES SZAPORODÁS	-12885	-2.682	-17545	-3.422		-30430	-3.065
TÉNYLEGES SZAPORODÁS	-12885	-2.632	-17547	-3.423		-30432	-3.064
ÁTLAGOS ÉLFTKOR		37.642		40.951			39.349
1000 FÉRFIRA JUTÓ NŐ			1006				
KEREKÍTÉSI HIBA	0		-2			-2	

KIEMELT KORCSOPORTOK
2015. f. 1

KORCSOPORT	FÉRFI		NŐ		EGYÜTT		1000 FÉRFIRA JUTÓ NŐ
	FŐ	%	FŐ	%	FŐ	%	
0 - 2	15449	3.41	157093	3.05	321592	3.23	955
3 - 5	168138	3.48	160638	3.12	328776	3.30	955
6 - 13	505045	10.47	482876	9.39	787921	9.91	956
14 - 17	275627	5.71	263748	5.13	539375	5.41	957
18 - 20	199681	4.14	191265	3.72	390946	3.92	958
18 - 22	327161	6.78	313575	6.10	640736	6.43	958
0 - 13	837682	17.36	800607	15.56	1638289	16.43	956
0 - 14	906502	18.79	866454	16.84	1772956	17.78	956
0 - 15	975660	20.22	932625	18.13	1908285	19.14	956
14 - 39	1738397	37.07	1724268	33.52	3512665	35.24	964
15 - 39	1719577	35.64	1658421	32.24	3377998	33.88	964
16 - 39	1650419	34.21	1592250	30.95	3242669	32.53	965
40 - 54	984995	20.41	984904	19.15	1969899	19.76	1000
40 - 59	1312404	27.20	1343866	26.12	2656270	26.64	1024
40 - 64	1632894	33.84	1719366	33.42	3352260	33.63	1053
14 - 54	2773392	57.48	2709172	52.67	5482564	55.00	977
14 - 59	3100801	64.27	3068134	59.64	6168935	61.88	939
14 - 64	3421291	70.91	3443634	66.94	6864925	68.86	1007
15 - 54	2704572	56.05	2643325	51.39	5347897	53.64	977
15 - 59	3031981	62.84	3002297	58.36	6034268	60.53	990
15 - 64	3352471	69.48	3377787	65.65	6730258	67.51	1008
16 - 54	2635414	54.62	2577154	50.10	5212568	52.29	978
16 - 59	2962823	61.41	2936116	57.03	5898939	59.17	991
16 - 64	3283313	68.05	3311616	64.33	6594929	66.15	1009
55 -	1213930	25.16	1634327	31.77	2848257	28.57	1346
60 -	886521	18.37	1275365	24.79	2161886	21.69	1439
65 -	566031	11.73	899865	17.49	1465896	14.70	1590
14	68320	1.43	65847	1.28	134167	1.35	957
FFI:14-59; NŐ:14-54;	3100801	64.27	2709172	52.67	5809973	58.26	874
FFI:60 ; NŐ:55 ;	76983	1.60	63807	1.24	140795	1.41	829
FFI:60-64; NŐ:55-59;	320490	6.64	358962	6.98	679452	6.82	1120

KORÉV	FÉRFI	NŐ	EGYÖTT	KORÉV	FÉRFI	NŐ	EGYÖTT
0	55029	52533	107562	45	69454	68802	138256
1	54687	52226	106913	46	70119	68962	139081
2	54688	52227	106915	47	69145	69320	138465
3	54885	52427	107312	48	66363	66143	132206
4	55306	52833	108139	49	60816	60849	121665
0-4	274595	262246	536841	45-49	335597	334076	669673
5	55945	53448	109393	50	58426	59167	117593
6	56845	54315	111160	51	57581	58295	115876
7	57973	55396	113369	52	55530	57758	114288
8	59353	56727	116080	53	53786	55701	109487
9	60840	58156	118996	54	56629	59564	116193
5-9	290956	278042	568998	50-54	282952	290485	573437
10	62396	59651	122047	55	58011	62042	120053
11	63945	61145	125090	56	57947	63382	121329
12	65529	62671	128200	57	60015	65459	125474
13	66859	63752	130811	58	61712	67823	129535
14	68024	65082	133106	59	69120	76930	146050
10-14	326753	312501	639254	55-59	309305	335636	644941
15	68795	65837	134632	60	73056	82523	155579
16	69122	66149	135271	61	75375	85724	161099
17	69028	66066	135094	62	66713	77385	144598
18	68545	65617	134162	63	57728	69049	126777
19	67692	64840	132532	64	56660	69371	126031
15-19	343182	328509	671691	60-64	329532	384552	714084
20	66524	63750	130274	65	56480	68943	125423
21	65288	62611	127899	66	52494	65233	117727
22	64112	61524	125636	67	49720	63634	113354
23	63244	60740	123984	68	46211	59562	105773
24	62568	60141	122709	69	38771	51133	89904
20-24	321736	308766	630502	65-69	243676	308505	552181
25	60996	58676	119672	70	36002	49119	85121
26	60279	58060	118339	71	38571	53918	92489
27	59584	57860	117444	72	32952	47953	80905
28	60613	58546	119159	73	30702	47184	77886
29	61722	59705	121427	74	26711	42186	68897
25-29	303594	292847	596441	70-74	164938	240360	405298
30	63790	61483	125273	75	25054	41758	66812
31	60995	59408	120403	76	20969	36952	57921
32	61930	60313	122243	77	19508	34776	54284
33	65210	62691	127901	78	15994	31722	47716
34	68844	67640	136484	79	13893	29031	42924
30-34	320769	311535	632304	75-79	94418	174239	268657
35	71457	69865	141322	80	12780	26371	39651
36	79223	75911	155134	81	11331	24498	35829
37	81473	78642	160115	82	9955	22340	32295
38	84479	82622	167101	83	8414	20121	28535
39	88059	85317	173376	84	7031	17295	24326
35-39	404691	392357	797048	80-84	49511	111125	160636
40	91356	88719	180075	85 -	26833	77452	104285
41	86678	84917	171595				
42	73575	71902	145477				
43	71279	69604	140883				
44	69197	68414	137611				
40-44	392085	383756	775841	OSSZESEN	4812623	5126989	9939612

2015. ÉVI MUTATÓK:	FÉRFI		NŐ			EGYÜTT	
	FŐ	NYERS EZRL.	FŐ	NYERS EZRL.	TISZTÍTOTT A.	FŐ	NYERS EZRL.
ÉLVESZÜLETÉSEK SZÁMA	55750	11.635	53143	10.401	46.400	108893	10.999
HALÁLÓZASOK SZÁMA	68102	14.214	70248	13.749		138350	13.974
TERMÉSZETES SZAPORODÁS	-12352	-2.578	-17105	-3.348		-29457	-2.975
TÉNYLEGES SZAPORODÁS	-12391	-2.534	-17117	-3.350		-29498	-2.979
ÁTLAGOS ÉLETKOR		37.733		41.062			39.474
1000 FÉRFIRA JUTÓ NŐ			1065				
KERESKÉSI HIBA	-29		-12			-41	

KIEMELT KORCSOPORTOK
2016.1.1

KORCSOPORT	FÉRFI		NŐ		EGYÜTT		1000 FÉRFIRA
	FŐ	%	FŐ	%	FŐ	%	JUTÓ NŐ
0 - 2	164404	3.42	156986	3.06	321390	3.23	955
3 - 5	166136	3.45	158708	3.10	324844	3.27	955
6 - 13	493740	10.26	472013	9.21	965753	9.72	956
14 - 17	274969	5.71	263134	5.13	538103	5.41	957
18 - 20	202761	4.21	194207	3.79	396968	3.99	958
18 - 22	332161	6.90	318342	6.21	650503	6.54	958
0 - 13	824280	17.13	787707	15.36	1611987	16.22	956
0 - 14	892304	18.54	852789	16.63	1745093	17.56	956
0 - 15	961099	19.97	918626	17.92	1879725	18.91	956
14 - 39	1761996	36.61	1699096	33.14	3461092	34.82	964
15 - 39	1693972	35.20	1634014	31.87	3327986	33.48	965
16 - 39	1625177	33.77	1563177	30.59	3193354	32.13	965
40 - 54	1010634	21.00	1008317	19.67	2018951	20.31	998
40 - 59	1317439	27.37	1343953	26.21	2661392	26.78	1020
40 - 64	1646971	34.22	1728505	33.71	3375476	33.96	1050
14 - 54	2772630	57.61	2707413	52.81	5480043	55.13	976
14 - 59	3079435	63.99	3043049	59.35	6122484	61.60	938
14 - 64	3408967	70.83	3427601	66.85	6836568	68.78	1005
15 - 54	2704606	56.20	2642331	51.54	5346937	53.79	977
15 - 59	3011411	62.57	2977967	58.08	5989378	60.26	989
15 - 64	3340943	69.42	3362519	65.58	6703462	67.44	1000
16 - 54	2635811	54.77	2576494	50.25	5212305	52.44	977
16 - 59	2942616	61.14	2912130	56.80	5854746	58.90	990
16 - 64	3272148	67.99	3296682	64.30	6568830	66.09	1007
55 -	1215713	25.26	1631869	31.83	2847582	28.65	1342
60 -	908008	18.89	1296233	25.28	2205141	22.19	1426
65 -	579376	12.04	911681	17.78	1491057	15.00	1574
14	68024	1.41	65092	1.27	133106	1.34	957
FFI:14-59; NŐ:14-54;	3079435	63.99	2707413	52.81	5786848	58.22	879
FFI: 60 ; NŐ: 55 ;	73056	1.52	62042	1.21	135098	1.36	849
FFI:60-64; NŐ:55-59;	329532	6.85	335636	6.55	665166	6.69	1019

KORÉV	FÉRFI	NŐ	EGYÜTT	KORÉV	FÉRFI	NŐ	EGYÜTT
0	55294	52776	108070	45	68781	68230	137011
1	54826	52358	107184	46	69005	68610	137615
2	54661	52202	106863	47	67627	68750	136377
3	54662	52208	106870	48	63629	69090	132719
4	54872	52412	107284	49	65531	65905	131436
0 - 4	274315	261956	536271	45-49	341573	340585	682158
5	55293	52824	108117	50	60283	60614	120897
6	55931	53439	109370	51	57871	58908	116779
7	56833	54307	111140	52	55980	58028	115008
8	57959	55392	113351	53	55897	57471	113368
9	59339	56723	116062	54	53137	55399	108536
5 - 9	285355	272685	558040	50-54	284168	290420	574588
10	60822	58146	118968	55	55886	59219	115105
11	62383	59643	122026	56	57198	61639	118837
12	63934	61129	125063	57	57066	62948	120014
13	65519	62655	128174	58	59024	64955	123979
14	66844	63945	130789	59	60526	67267	127893
10-14	319502	305528	625030	55-59	283900	316028	605828
15	68001	65067	133068	60	67815	76239	144054
16	68768	65814	134582	61	71562	81695	153257
17	69084	66134	135218	62	73754	84800	158554
18	68977	66046	135023	63	65174	76966	142140
19	68481	65598	134079	64	56314	68158	124472
15-19	343311	328659	671970	60-64	334619	387858	722477
20	67630	64818	132448	65	55175	68397	123572
21	66464	63730	130194	66	54903	67877	122780
22	65225	62596	127821	67	50899	64093	114992
23	64047	61503	125550	68	48120	62413	110533
24	63181	60715	123896	69	44595	58296	102891
20-24	326547	313362	639909	65-69	253692	321076	574768
25	62505	60115	122620	70	36956	49737	86693
26	60920	58648	119568	71	33877	47456	81333
27	60196	58034	118230	72	36070	51882	87952
28	59898	57820	117718	73	30632	45932	76564
29	60534	58510	119044	74	28333	44981	73314
25-29	304053	293127	597180	70-74	165868	239988	405856
30	61635	59662	121297	75	24454	39981	64435
31	63683	61439	125122	76	22709	39268	61977
32	60878	59358	120236	77	18443	34480	53223
33	61811	60261	122072	78	15498	32214	48712
34	65068	62629	127697	79	14140	29202	43342
30-34	313075	303349	616424	75-79	96644	175145	271789
35	68677	67570	136247	80	12161	26498	38659
36	71270	69776	141046	81	11071	24269	35340
37	78993	75813	154806	82	9670	21879	31549
38	81220	78535	159755	83	3397	19715	28112
39	84189	82492	166681	84	7006	17509	24515
35-39	384349	374186	758535	80-84	48305	109870	158175
40	87728	85173	172901	85 -	29575	76792	103367
41	90967	88752	179719				
42	86276	84745	171021				
43	73211	71740	144951				
44	70887	69432	140319				
40-44	409069	399842	808911	ÖSSZESEN	4800320	5110456	9911276

2016. ÉVI MUTATÓK:	FÉRFI			NŐ			EGYÜTT	
	FŐ	NYERS EZRL.	FŐ	NYERS EZRL.	TISZTÍTOTT A.	FŐ	NYERS EZRL.	
ÉLVESZJELTÉSEK SZÁMA	56001	11.718	53367	10.480	46.535	109368	11.079	
HALALOZÁSOK SZÁMA	67808	14.139	69910	13.728		137718	13.951	
TERMÉSZETES SZAPORODÁS	-11807	-2.471	-16543	-3.243		-28350	-2.872	
TÉNYLEGES SZAPORODÁS	-11803	-2.470	-16533	-3.247		-28336	-2.871	
ÁTLAGOS ÉLETKOR		37.919		41.169			39.595	
1000 FÉRFIRA JUTÓ NŐ			1064					
KERESKÉSI HIBA	4		10			14		

KIEMELT KORCSOPORTOK
2017. I. 1.

KORCSOPORT	FÉRFI		NŐ		EGYÜTT		1000 FÉRFIRA
	FŐ	%	FŐ	%	FŐ	%	JUTÓ NŐ
0 - 2	164781	3.43	157336	3.08	322117	3.25	955
3 - 5	164827	3.43	157444	3.08	322271	3.25	955
6 - 13	482720	10.05	461444	9.03	944164	9.53	956
14 - 17	272697	5.68	260960	5.11	533657	5.38	957
18 - 20	205088	4.27	196462	3.84	401550	4.05	958
18 - 22	336777	7.01	322788	6.32	659565	6.65	958
0 - 13	812323	16.92	776224	15.19	1588547	16.03	956
0 - 14	879172	18.31	840169	16.44	1719341	17.35	956
0 - 15	947173	19.73	905236	17.71	1852409	18.69	956
14 - 39	1736179	36.21	1670628	32.81	3414807	34.45	965
15 - 39	1671335	34.81	1512683	31.56	3284018	33.13	965
16 - 39	1603334	33.40	1547616	30.28	3150950	31.79	965
40 - 54	1034810	21.55	1030847	20.17	2065657	20.84	996
40 - 59	1324610	27.59	1346875	26.36	2671485	26.95	1017
40 - 64	1659229	34.56	1734733	33.94	3393962	34.24	1046
14 - 54	2772989	57.76	2707475	52.98	5480464	55.30	976
14 - 59	3062789	63.80	3023503	59.16	6086292	61.41	987
14 - 64	3397408	70.77	3411361	66.75	6808769	68.70	1004
15 - 54	2706145	56.37	2643530	51.73	5349675	53.98	977
15 - 59	2995945	62.40	2959558	57.91	5955503	60.09	988
15 - 64	3330564	69.37	3347416	65.50	6677980	67.38	1000
16 - 54	2638144	54.95	2578463	50.45	5216607	52.63	977
16 - 59	2927944	60.99	2894491	56.64	5822435	58.75	989
16 - 64	3262563	67.96	3282349	64.23	6544912	66.04	1006
55 -	1215503	25.32	1626757	31.83	2842260	28.68	1333
60 -	925703	19.28	1310729	25.65	2236432	22.56	1416
65 -	591084	12.31	922871	18.06	1513955	15.28	1561
14	56344	1.39	63945	1.25	120289	1.32	957
FFI:14-59; NO:14-54;	3062789	63.80	2707475	52.98	5770264	58.22	984
FFI: 60 ; NO: 55 ;	67815	1.41	59219	1.16	127034	1.28	873
FFI:60-64; NO:55-59;	334619	6.97	316028	6.18	650647	6.56	944

KORÉV	FÉRFI	NŐ	EGYÜTT	KORÉV	FÉRFI	NŐ	EGYÜTT
0	55642	53111	108753	45	70469	69250	139719
1	55090	52601	107691	46	63353	68040	131393
2	54795	52329	107124	47	68535	68402	136937
3	54640	52183	106823	48	69119	68528	137647
4	54648	52198	106846	49	68086	68846	136932
0 - 4	274815	262422	537237	45-49	344562	343066	687628
5	54854	52407	107261	50	64972	65659	130631
6	55278	52316	108094	51	53721	60356	120077
7	55912	53431	109343	52	57287	58643	115930
8	56824	54303	111127	53	56362	57742	114104
9	57947	55382	113329	54	55238	57164	112402
5 - 9	260815	268339	547154	50-54	293580	299564	593144
10	59332	56717	116049	55	52458	55072	107530
11	60813	58134	118947	56	55117	58841	113958
12	62364	59634	121998	57	56348	61223	117571
13	63920	61126	125046	58	55148	62471	118619
14	65500	62652	128152	59	58014	64430	122444
10-14	311929	298263	610192	55-59	278085	302037	580122
15	66819	63928	130747	60	59506	66671	126177
16	67970	65049	133019	61	60465	75494	141959
17	68730	65787	134517	62	70054	80832	150886
18	69043	66108	135151	63	72094	83819	155913
19	68926	66028	134954	64	63613	75995	139608
15-19	341488	326900	668388	60-64	331732	382811	714543
20	68429	65579	134008	65	54369	67213	122082
21	67573	64795	132368	66	53662	67356	121018
22	66400	63705	130105	67	53272	66722	119994
23	65167	62566	127733	68	49299	62898	112197
24	63982	61481	125463	69	46477	61125	107602
20-24	331551	318126	649677	65-69	257579	325314	582893
25	63108	60694	123802	70	42532	56721	99253
26	62428	60089	122517	71	34765	48053	82818
27	60844	58617	119461	72	31682	45666	77348
28	60118	57999	118117	73	33530	49695	83225
29	59820	57752	117572	74	28271	43789	72060
25-29	306318	295191	601509	70-74	170780	243924	414704
30	60443	58467	118910	75	25942	42627	68569
31	61533	59622	121155	76	22173	37585	59758
32	63572	61390	124962	77	20400	36627	57027
33	60764	59308	120072	78	16797	31944	48741
34	61675	60202	121877	79	14536	29656	44242
30-34	307987	298989	606976	75-79	99898	178439	278337
35	64908	62561	127469	80	12378	26657	39035
36	68497	67488	135985	81	10344	23936	34480
37	71070	69691	140761	82	9454	21677	31131
38	78747	75709	154456	83	8159	19314	27473
39	80950	78412	159362	84	5987	17166	24153
35-39	364172	353861	718033	80-84	47522	108750	156272
40	83874	82353	166227	85 -	26371	76449	102820
41	87367	85020	172387				
42	90556	88576	179132				
43	85851	84563	170414				
44	72816	71563	144379				
40-44	420464	412075	832539	85-89	478768	509452	988418

2017.ÉVI MUTATK:	FÉRFI		NŐ			EGYÜTT	
	FŐ	NYERS EZRL.	FŐ	NYERS EZRL.	TISZTÍTOTT A.	FŐ	NYERS EZRL.
ÉLVESZÜLETÉSEK SZÁMA	56227	11.815	53688	10.577	46.785	110015	11.177
HALALOZÁSOK SZÁMA	67471	14.153	69615	13.715		137086	13.927
TERMÉSZETES SZAPORODÁS	-11144	-2.338	-15927	-3.138		-27071	-2.750
TÉNYLEGES SZAPORODÁS	-11172	-2.343	-15936	-3.140		-27108	-2.754
ÁTLAGOS ÉLETKOR		38.050		41.273			39.711
1000 FÉRFIRA JUTÓ NŐ			1064				
KERESKÉPZÉSI HIÁNY	-28		-9			-37	

KIEMELT KORCSOPORTOK
2018.1.1

KORCSOPORT	FÉRFI		NŐ		EGYÜTT		1000 FÉRFIRA JUTÓ NŐ
	FŐ	%	FŐ	%	FŐ	%	
0 - 2	165527	3.46	158041	3.10	323568	3.27	955
3 - 5	164142	3.43	156788	3.03	320930	3.25	955
6 - 13	472390	9.86	451543	8.86	923933	9.35	958
14 - 17	269019	5.62	257416	5.05	526435	5.33	957
18 - 20	206398	4.31	197715	3.88	404113	4.09	958
21 - 22	340371	7.11	325215	6.40	665586	6.74	958
23 - 24	302057	6.35	289024	5.74	591081	6.04	956
25 - 26	867559	18.11	829024	16.27	1696583	17.16	956
27 - 28	934378	19.51	892952	17.53	1827330	18.49	956
29 - 30	1717016	35.85	1655719	32.50	3372735	34.12	964
31 - 32	1651516	34.48	1593067	31.27	3244583	32.83	965
33 - 34	1584697	33.09	1529139	30.02	3113836	31.50	965
35 - 36	1053605	22.10	1034705	20.70	2113311	21.38	996
37 - 38	1336691	27.91	1356742	26.63	2693433	27.25	1015
39 - 40	1668423	34.83	1739553	34.15	3407976	34.48	1043
41 - 42	2775622	57.95	2710424	53.20	5486046	55.50	977
43 - 44	3053707	63.76	3012461	59.13	6066168	61.37	986
45 - 46	3385439	70.68	3395272	66.65	6780711	68.60	1003
47 - 48	2710122	56.58	2647772	51.97	5357894	54.21	977
49 - 50	2933207	62.39	2949809	57.90	5883016	60.08	937
51 - 52	3319937	69.31	3332620	65.42	6652559	67.31	1004
53 - 54	2643303	55.19	2583844	50.72	5227147	52.88	978
55 - 56	2921338	60.99	2845881	56.65	5767219	58.75	938
57 - 58	3253120	67.92	3268692	64.16	6521812	65.98	1005
59 - 60	1211967	25.30	1617724	31.75	2829691	28.63	1335
61 - 62	933882	19.50	1315687	25.83	2249569	22.76	1409
63 - 64	602150	12.57	932876	18.31	1535026	15.53	1549
65 - 66	65500	1.37	62652	1.23	128152	1.30	957
FFI:14-59; NŐ:14-54;	3053707	63.76	2710424	53.20	5764131	58.32	968
FFI: 60 ; NŐ: 55 ;	59506	1.24	55072	1.03	114578	1.16	925
FFI:60-64; NŐ:55-59;	331732	6.93	302037	5.93	633769	6.41	910

KORÉV	FÉRFI	NŐ	EGYÖTT	KORÉV	FÉRFI	NŐ	EGYÖTT
0	56037	53480	109517	45	72396	71384	143780
1	55432	52927	108359	46	70041	69062	139103
2	55062	52575	107637	47	67901	67842	135743
3	54776	52313	107089	48	68045	68184	136229
4	54627	52173	106800	49	68586	68296	136882
0 - 4	275934	263468	539402	45-49	346969	344768	691737
5	54641	52186	106827	50	67514	68595	136109
6	54844	52392	107236	51	64380	65387	129767
7	55266	52803	108069	52	59132	60086	119218
8	55904	53422	109326	53	56674	58360	115034
9	56813	54296	111109	54	55716	57438	113154
5 - 9	277468	265099	542567	50-54	303416	309866	613282
10	57934	55376	113310	55	54552	56839	111391
11	59315	56710	116025	56	51751	54737	106488
12	60801	58131	118932	57	54317	58450	112767
13	62356	59621	121977	58	55466	60774	116240
14	63899	61121	125020	59	55203	61976	117179
10-14	304305	290959	595264	55-59	271289	292776	564065
15	65478	62638	128116	60	56766	63872	120838
16	66794	63912	130706	61	58351	66034	124385
17	67939	65029	132968	62	65093	74711	139804
18	68688	65772	134460	63	63515	79916	148431
19	68991	66088	135079	64	73407	82780	153187
15-19	337890	323439	661329	60-64	319332	367313	686645
20	68870	66004	134874	65	62018	74964	136982
21	68370	65554	133924	66	53395	66209	119604
22	67510	64769	132279	67	52114	66231	118345
23	66336	63684	130020	68	51630	65502	117132
24	65101	62544	127645	69	47655	61627	109282
20-24	336187	322555	658742	65-69	266812	334533	601345
25	63919	61455	125374	70	44352	59495	103847
26	63042	60664	123706	71	40016	54799	94815
27	62351	60057	122408	72	32519	46233	78752
28	60762	58587	119349	73	27444	43744	73188
29	60038	57967	118005	74	33938	47365	78303
25-29	310112	298730	608842	70-74	177269	251636	428905
30	59735	57749	117484	75	25377	41495	67372
31	60344	58429	118773	76	23511	40074	63585
32	61428	59570	120998	77	19902	35061	54963
33	63449	61338	124787	78	13180	33941	52121
34	60637	59250	119387	79	14344	29405	44249
30-34	305593	296336	601929	75-79	102314	179976	282290
35	61534	60141	121675	80	12771	27068	39839
36	64748	62488	127236	81	10719	24087	34806
37	68308	67402	135710	82	9004	21392	30396
38	70851	69593	140444	83	7982	19140	27122
39	78489	75593	154082	84	6791	16816	23607
35-39	343920	335217	679147	80-84	47267	108503	155770
40	80652	78286	158938	85 -	26211	75872	102083
41	83538	82209	165747				
42	86981	84854	171835				
43	90119	88393	178512				
44	85407	84360	169767				
40-44	426697	418102	844799	ÖSSZESEN	4773995	5079148	9858143

2018.ÉVI MUTATOK:	FÉRFI		NŐ			EGYÖTT	
	FŐ	NYERS EZRL.	FŐ	NYERS EZRL.	TISZTÍTOTT A.	FŐ	NYERS EZRL.
ÉLVESZŐLETÉSEK SZÁMA	56700	11.921	54048	10.681	47.194	110748	11.282
HALÁLOZÁSOK SZÁMA	67207	14.151	69378	13.711		136685	13.924
TERMÉSZEES SZAPORODÁS	-10607	-2.230	-15330	-3.030		-25937	-2.342
TÉNYLEGES SZAPORODÁS	-10653	-2.240	-15372	-3.038		-26025	-2.651
ÁTLAGOS ÉLETKOR		38.176		41.371			39.822
1000 FÉRFIÉRA JUTC NŐ			1063				
KEREKÍTÉSI HIPA	-46		-42			-88	

KIEMELT KORCSOPORTOK
2019.1.1

KORCSOPORT	FÉRFI		NŐ		EGYÖTT		1000 FÉRFIÉRA JUTC NŐ
	FŐ	%	FŐ	%	FŐ	%	
0 - 2	166531	3.48	158982	3.13	325513	3.30	955
3 - 5	164044	3.43	156672	3.08	320716	3.25	955
6 - 13	463233	9.69	442751	8.72	905984	9.19	956
14 - 17	264111	5.53	252700	4.98	516810	5.24	957
18 - 20	206549	4.32	197864	3.90	404413	4.10	958
18 - 22	342429	7.17	328187	6.46	670616	6.80	958
0 - 13	793808	16.61	758405	14.93	1552213	15.75	955
0 - 14	857737	17.95	819526	16.14	1677263	17.01	955
0 - 15	923185	19.32	882164	17.37	1805349	18.31	956
14 - 39	1697611	35.52	1637398	32.24	3335009	33.83	965
15 - 39	1633712	34.19	1576277	31.03	3209989	32.56	965
16 - 39	1568234	32.82	1513639	29.80	3081873	31.26	965
40 - 54	1077082	22.54	1072736	21.12	2149818	21.81	996
40 - 59	1348371	28.21	1365512	26.88	2713883	27.53	1013
40 - 64	1667703	34.90	1732925	34.12	3400628	34.49	1039
14 - 54	2774693	58.06	2710134	53.36	5484827	55.64	977
14 - 59	3045982	63.74	3002910	59.12	6048892	61.36	986
14 - 64	3365314	70.42	3370223	66.35	6735537	68.32	1001
15 - 54	2710794	56.72	2649013	52.15	5359807	54.37	977
15 - 59	2982083	62.40	2941789	57.92	5923872	60.09	986
15 - 64	3301415	69.08	3309102	65.15	6610517	67.06	1002
16 - 54	2645316	55.35	2586375	50.92	5231691	53.07	978
16 - 59	2916605	61.03	2879151	56.69	5795756	58.79	987
16 - 64	3235937	67.71	3246464	63.92	6482401	65.76	1003
55 -	1210494	25.33	1610639	31.71	2821133	28.62	1331
60 -	939205	19.65	1317833	25.95	2257038	22.90	1403
65 -	619873	12.97	950520	18.71	1570393	15.93	1533
14	63899	1.34	61121	1.20	125020	1.27	957
FFI:14-59; NŐ:14-54;	3045982	63.74	2710134	53.36	5756116	58.39	890
FFI: 60 ; NŐ: 55 ;	56966	1.19	56839	1.12	113805	1.15	998
FFI:60-64; NŐ:55-59;	319332	6.68	292776	5.76	612108	6.21	917

KORÉV	FÉRFI	NŐ	EGYÜTT	KORÉV	FÉRFI	NŐ	EGYÜTT
0	56413	53833	110246	45	84930	84156	169086
1	55822	53293	109115	46	71976	71197	143173
2	55405	52905	108310	47	69591	68858	138449
3	55046	52562	107608	48	67426	67629	135055
4	54771	52303	107074	49	67536	67957	135493
0 - 4	277457	264896	542353	45-49	361459	359797	721256
5	54615	52164	106779	50	68028	68041	136069
6	54628	52177	106805	51	66913	68326	135239
7	54836	52381	107217	52	63766	65110	128876
8	55259	52798	108057	53	58519	59808	118327
9	55899	53412	109311	54	56038	58064	114102
5 - 9	275237	262932	538169	50-54	313264	319349	632613
10	56804	54287	111091	55	55037	57121	112158
11	57928	55368	113296	56	53839	56505	110344
12	59304	56693	115997	57	51016	54382	105398
13	60786	58119	118905	58	53489	58033	111522
14	62339	59615	121954	59	54560	60205	114865
10-14	297161	284082	581243	55-59	267741	286346	554287
15	63881	61105	124986	60	54238	61457	115695
16	65449	62619	128068	61	55388	63275	119155
17	66758	63894	130652	62	57173	65360	122533
18	67895	65013	132908	63	63700	73882	137582
19	68634	65756	134390	64	66953	78949	145902
15-19	322617	318387	651004	60-64	297952	342923	640875
20	68936	66066	135002	65	68686	81685	150371
21	68812	65981	134793	66	63395	73862	134257
22	68303	65535	133838	67	51395	65134	117029
23	67450	64749	132199	68	50545	65047	115592
24	66273	63657	129930	69	49950	64209	114159
20-24	339774	325988	665762	65-69	281471	349937	631408
25	65033	62522	127555	70	45500	59994	105494
26	63843	61430	125273	71	41726	57465	99191
27	62964	60637	123601	72	37427	52720	90147
28	62274	60019	122293	73	30223	44286	74509
29	60693	58553	119246	74	27163	41691	68854
25-29	314807	303161	617968	70-74	182039	256156	438195
30	59958	57928	117886	75	28321	44883	73204
31	59642	57710	117352	76	23457	39011	62468
32	60249	58380	118629	77	21107	37381	58488
33	61310	59518	120828	78	17733	32491	50224
34	63324	61280	124604	79	16365	31238	47303
30-34	304483	294816	599299	75-79	106683	185004	291687
35	60500	59193	119693	80	12998	26844	39842
36	61382	60075	121457	81	11056	24468	35524
37	64577	62410	126987	82	9167	21530	30697
38	68106	67315	135421	83	7603	18893	26496
39	70629	69492	140121	84	6643	16669	23312
35-39	325194	318485	643679	80-84	47467	108404	155871
40	78213	75474	153687	85 -	25942	75100	101043
41	80339	78149	158488				
42	83179	82051	165230				
43	86577	84685	171262				
44	89665	88129	177854				
40-44	417973	403548	821521	ÖSSZESEN	4763922	5064311	9833233

2019.éVI MUTATÓK:	FÉRFI		NŐ			EGYÜTT	
	Fő	NYERS. EZRL.	Fő	NYERS. EZRL.	TISZTÍTOTT A.	Fő	NYERS. EZRL.
ÉLVESZÜLETÉSEK SZÁMA	57059	12.023	54308	10.731	47.075	111447	11.383
HALALGZÁSOK SZÁMA	57163	14.152	69207	13.718		136370	13.929
TERMÉSZETES SZAPORODÁS	-10104	-2.129	-14819	-2.937		-24923	-2.546
TÁNYLEJES SZAPORODÁS	-10073	-2.123	-14837	-2.941		-24910	-2.544
ÁTLAGOS ÉLETKOR		33.294		41.465			39.927
1000 FÉRFI RA JUTÓ NŐ			1062				
KERESKUTÉSI HIBA	31		-18			13	

KIEMELT KORCSOPORTOK
2020.1.1

KORCSOPORT	FÉRFI		NŐ		EGYÜTT		1000 FÉRFI RA
	Fő	%	Fő	%	Fő	%	JUTÓ NŐ
0 - 2	167543	3.52	163031	3.16	327671	3.33	955
3 - 5	164432	3.45	157029	3.10	321461	3.27	955
6 - 13	455434	9.55	435235	8.57	870679	9.06	956
14 - 17	253427	5.42	247233	4.83	505660	5.14	957
18 - 20	205465	4.31	146835	2.89	402300	4.09	958
18 - 22	342583	7.18	324351	6.44	670931	6.82	958
23 - 13	787516	16.51	752295	14.85	1539811	15.66	955
0 - 14	349355	17.82	811913	16.03	1561765	16.90	955
0 - 15	913736	19.16	873015	17.24	1786751	18.17	955
14 - 39	1679214	35.21	1620452	32.00	3299666	33.56	965
15 - 39	1616875	33.90	1563837	30.82	3177712	32.32	955
16 - 39	1552994	32.56	1499732	29.61	3052726	31.04	966
40 - 54	1032596	22.91	1087694	21.48	2130390	22.17	995
43 - 59	1350637	28.53	1374040	27.13	2734677	27.81	1010
40 - 64	1659589	34.78	1716963	33.90	3375552	34.33	1035
14 - 54	2771910	58.12	2708146	53.48	5430056	55.73	977
14 - 59	3039351	63.74	2944492	59.13	6034343	61.27	965
14 - 64	3337803	69.99	3337415	65.90	6675218	67.88	1000
15 - 54	2739571	57.82	2648531	52.30	5358102	54.49	977
15 - 59	2977512	62.44	2934377	57.95	5912389	60.13	935
15 - 64	3275464	68.68	3277800	64.72	6553264	66.64	1001
16 - 54	2645690	55.48	2587426	51.09	5233116	53.22	978
16 - 59	2913631	61.10	2973772	58.75	5787402	58.86	936
16 - 64	3211583	67.34	3216695	63.52	6428278	65.37	1002
55 -	1239496	25.36	1633870	31.67	2313366	26.61	1326
60 -	941555	19.74	1317524	26.02	2259079	22.97	1399
65 -	643603	13.50	974601	19.24	1518204	16.46	1514
14	62239	1.31	59615	1.13	121954	1.24	956
FFI:14-59; NŐ:14-54;	3039851	63.74	2708146	53.48	5747997	58.45	801
FFI: 60 ; NŐ: 55 ;	54236	1.14	57121	1.13	111355	1.13	1053
FFI:60-64; NŐ:55-59;	297952	6.25	286346	5.65	584298	5.94	961

BAZISÉV: 1986

ALACSONY VÁLTOZAT

ORSZÁGOS AGGREGÁLT
ELŐRESZÁMITOTT NÉPESSÉG

2021.1.1

KORÉV	FÉRFI	NŐ	EGYÜTT	KORÉV	FÉRFI	NŐ	EGYÜTT
0	56744	54142	110386	45	89182	87972	177154
1	56196	53654	109850	46	84448	83923	168381
2	55797	53271	109068	47	71530	70994	142524
3	55391	52886	108277	48	69122	68657	137779
4	55030	52549	107579	49	66932	67407	134339
0 - 4	779158	266502	545660	45-49	381214	378963	760177
5	54761	52296	107057	50	66994	67712	134706
6	54608	52156	106764	51	67442	67779	135221
7	54618	52172	106790	52	66294	68031	134325
8	54821	52378	107199	53	63111	64807	127918
9	55247	52791	108038	54	57375	59511	117386
5 - 9	274055	261793	535848	50-54	321716	327840	649556
10	55888	53407	109295	55	55373	57749	113122
11	56789	54279	111068	56	54328	56788	111116
12	57918	55361	113279	57	53087	56140	109227
13	59293	56685	115978	58	50257	54005	104262
14	60771	58109	118880	59	52640	57592	110232
10-14	290659	277841	568500	55-59	265635	282274	547959
15	62318	59606	121924	60	53528	59805	113433
16	63858	61089	124947	61	53237	60890	114127
17	65419	62602	128021	62	54789	62643	117432
18	66720	63877	130597	63	55980	64652	120632
19	67851	64994	132845	64	62283	73008	135291
15-19	326166	312168	638334	60-64	279917	320998	600915
20	68585	65731	134316	65	65364	77923	143287
21	68879	66046	134925	66	66930	80505	147435
22	68750	65958	134708	67	58742	72690	131432
23	68242	65509	133751	68	50362	63998	114360
24	67385	64727	132112	69	49399	63799	112738
20-24	341841	327971	669812	65-69	290337	353915	644252
25	66205	63633	129838	70	47723	62530	110253
26	64963	62491	127454	71	42311	57956	100267
27	63772	61401	125173	72	39026	55287	94313
28	62889	60605	123494	73	34772	50497	85269
29	62195	59926	122181	74	27982	42204	70086
25-29	320024	308116	628140	70-74	192214	268474	460688
30	60608	58511	119119	75	24866	39509	64375
31	59869	57887	117756	76	25663	42195	67858
32	59544	57668	117212	77	21050	36379	57429
33	60138	58335	118473	78	13808	34640	53448
34	61186	59463	120649	79	15675	29900	45575
30-34	701345	291864	593209	75-79	106062	182623	238685
35	63178	61219	124397	80	14063	28513	42576
36	60358	59126	119484	81	11251	24270	35521
37	61225	60003	121228	82	9459	21986	31345
38	64390	62332	126722	83	7735	19020	26755
39	67891	67215	135106	84	6321	16456	22777
35-39	317042	309895	626937	80-84	48829	110145	158974
40	70379	69381	139760	85 -	25631	74358	99989
41	77914	75348	153262				
42	80003	78007	158010				
43	82798	81886	164684				
44	86147	84496	170643				
40-44	397241	389118	786359	ÖSSZESEN	4759136	5049858	9808994

2020.ÉVI MUTATÓK:	FÉRFI		NŐ			EGYÜTT	
	FŐ	NYERS EZRL.	FŐ	NYERS EZRL.	TISZTÍTOTT A.	FŐ	NYERS EZRL.
ÉLVESZÜLETÉSEK SZÁMA	57365	12.112	54679	10.871	48.135	112044	11.473
HALALOZÁSOK SZÁMA	67167	14.183	69095	13.736		136262	13.953
TERMÉSZETES SZAPORODÁS	-9832	-2.070	-14416	-2.865		-24218	-2.480
TÉNYLEGES SZAPORODÁS	-9786	-2.066	-14453	-2.873		-24239	-2.482
ÁTLAGOS ÉLETKOR		38.406		41.553			40.026
1000 FÉRFIRA JUTC NŐ			1001				
KEREKÍTÉSI HIBA	16		-37			-21	

KIEMELT KORCSOPORTOK
2021.I.1

KORCSOPORT	FÉRFI		NŐ		EGYÜTT		1000 FÉRFIRA JUTC NŐ
	FŐ	%	FŐ	%	FŐ	%	
0 - 2	168737	3.55	161067	3.19	329804	3.36	955
3 - 5	165182	3.47	157731	3.12	322913	3.29	955
6 - 13	447182	9.44	429229	8.50	876411	8.96	956
14 - 17	252366	5.30	241406	4.78	493772	5.03	957
18 - 20	203156	4.27	194602	3.85	397758	4.06	958
18 - 22	340785	7.16	326605	6.47	667391	6.80	958
0 - 13	783101	16.45	743027	14.81	1531128	15.61	955
0 - 14	343872	17.73	505136	15.96	1650008	16.82	955
0 - 15	936190	19.04	865742	17.14	1771932	18.06	955
14 - 39	1667189	35.03	1608123	31.84	3275312	33.39	965
15 - 39	1606418	33.75	1550014	30.69	3156432	32.18	965
15 - 39	1544100	32.44	1490408	29.51	3034508	30.94	965
40 - 54	1100171	23.12	1095921	21.70	2196092	22.39	996
40 - 59	1365856	28.70	1378195	27.27	2744051	27.97	1009
40 - 64	1645773	34.56	1699193	33.65	3344966	34.10	1032
14 - 54	2707360	58.15	2704044	53.55	5411404	55.78	977
14 - 59	3033045	63.73	2986318	59.14	6019363	61.37	985
14 - 64	3312962	69.61	3307316	65.49	6620278	67.49	998
15 - 54	2735589	56.87	2645935	52.40	5381524	54.57	978
15 - 59	2972274	62.45	2928209	57.99	5900483	60.15	935
15 - 64	3252191	68.34	3249207	64.34	6501398	66.28	999
16 - 54	2644271	55.56	2586329	51.22	5230600	53.32	973
16 - 59	2907956	61.14	2868603	56.31	5776559	58.91	986
16 - 64	3189873	67.03	3189601	63.16	6379474	65.04	1000
55 -	1203675	25.40	1597787	31.64	2801462	28.61	1322
60 -	942793	19.81	1315513	26.05	2258306	23.02	1395
65 -	663073	13.93	994515	19.69	1657588	16.90	1500
14	60771	1.28	53109	1.15	113880	1.21	956
FFI:14-59; NŐ:14-54;	3033045	63.73	2704044	53.55	5737089	58.49	892
FFI: 60 ; NŐ: 55 ;	53628	1.13	57749	1.14	111377	1.14	1077
FFI:60-64; NŐ:55-59;	279917	5.88	262274	5.59	562191	5.73	1008

3. Közepes változat

ÁZISÉV: 1986

KÖZEPES VÁLTOZAT

ORSZÁGOS AGGREGÁLT
BÁZIS NÉPESÉG

1986. I. 1

KORÉV	FÉRFI	NŐ	EGYÜTT	KORÉV	FÉRFI	NŐ	EGYÜTT
0	65469	62340	127809	45	67040	70779	137819
1	62562	60150	122712	46	61748	66601	128349
2	63634	61086	124720	47	63477	67088	127565
3	67129	63534	130663	48	58378	65995	124373
4	71040	68603	139643	49	57055	65428	122483
0 - 4	329834	315713	645547	45-49	304698	335891	640589
5	73935	70925	144860	50	57486	66149	125635
6	82213	77159	159372	51	63263	66562	126825
7	84839	80039	164878	52	61412	67697	129109
8	88290	84222	172512	53	63782	68868	129650
9	92415	87122	179537	54	60147	67666	127813
5 - 9	421692	399467	821159	50-54	302390	336947	639032
10	96304	90972	187276	55	63807	71655	135462
11	91838	87059	178897	56	60694	68563	129257
12	78390	73887	152277	57	59651	69713	129364
13	76400	71704	148104	58	57196	66500	123696
14	74655	70676	145331	59	57594	69820	127414
10-14	417587	394298	811885	55-59	298942	346251	645193
15	75460	71291	146751	60	53683	71280	129963
16	76731	71673	148404	61	53261	64664	117925
17	76276	72288	148564	62	55649	68429	124078
18	73504	69226	142730	63	52959	70439	123398
19	68270	63948	132218	64	52012	68452	120464
15-19	370241	348426	718667	60-64	272564	343264	615828
20	66204	62440	128644	65	48019	66190	114209
21	65932	61832	127765	66	41921	56747	98668
22	65516	61582	127098	67	22290	30458	52748
23	63131	59733	122864	68	21728	29696	51424
24	67360	64280	131640	69	21716	30110	51826
20-24	328144	309867	638011	65-69	155674	213201	368875
25	70045	67407	137452	70	27388	39159	66247
26	71084	69370	140454	71	37232	55198	92430
27	74892	72221	147113	72	35710	52561	88271
28	78463	75491	153954	73	34564	52210	86774
29	89644	86439	176083	74	33734	46929	77663
25-29	384128	370928	755056	70-74	165328	246057	411385
30	96821	93682	190503	75	28584	45460	74044
31	102216	98450	200666	76	26065	42478	68543
32	92718	90539	183257	77	22817	38275	61092
33	82441	81322	163763	78	17449	34223	53672
34	83198	82889	166087	79	17017	30386	47403
30-34	457394	446882	904276	75-79	113932	190822	304754
35	85472	83689	169161	80	14087	26019	40106
36	82022	80544	162566	81	12189	23314	35503
37	80369	80115	160484	82	10638	21003	31641
38	77423	76620	154043	83	9071	18550	27621
39	67559	67331	134890	84	7545	15445	22990
35-39	392845	388299	781144	80-84	53530	104331	157861
40	66125	66669	132794	95 -	23802	58438	82240
41	75534	75864	151418				
42	69121	70230	139351				
43	69431	72231	141662				
44	65488	67791	133279				
40-44	345699	352805	698504	ÖSSZESEN	5138124	5501882	10640006

1985.ÉVI MUTATOK:	FÉRFI		NŐ			EGYÖTT	
	FŐ	NYERS EZRL.	FŐ	NYERS EZRL.	TISZTÍTOTT A.	FŐ	NYERS EZRL.
ÉLVESZÜLETÉSEK SZÁMA	66826	13,006	63374	11,519	50,997	130200	12,237
HALALOZÁSOK SZÁMA	78034	15,137	69580	12,647		147614	13,873
TERMÉSZETES SZAPORODÁS	-11208	-2,181	-6206	-1,128		-17414	-1,636
TÉNYLEGES SZAPORODÁS	-11208	-2,181	-6206	-1,128		-17414	-1,637
ÁTLAGOS ÉLETKOR		35,044		38,454			36,807
1000 FÉRFIRA JUTÓ NŐ			1071				
KEREKÍTÉSI HIBA	0		0			0	

KIEMELT KORCSOPORTOK
1986.1.1

KORCSOPORT	FÉRFI		NŐ		EGYÖTT		1000 FÉRFIRA JUTÓ NŐ
	FŐ	%	FŐ	%	FŐ	%	
0 - 2	191665	3.73	183576	3.34	375241	3.53	958
3 - 5	212104	4.13	203062	3.69	415166	3.90	957
6 - 13	690689	13.44	652164	11.85	1342853	12.62	944
14 - 17	303122	5.90	285928	5.20	589050	5.54	943
18 - 20	207978	4.05	195614	3.56	403592	3.79	941
18 - 22	339427	6.61	319028	5.80	658455	6.19	940
0 - 13	1094458	21.30	1038802	18.89	2133260	20.05	949
0 - 14	1169113	22.75	1109478	20.17	2278591	21.42	949
0 - 15	1244573	24.22	1180769	21.46	2425342	22.79	949
14 - 39	2007407	39.07	1935078	35.17	3942485	37.05	964
15 - 39	1932752	37.62	1864402	33.89	3797154	35.69	965
16 - 39	1857292	36.15	1793111	32.50	3650403	34.31	965
40 - 54	952487	18.54	1025638	18.64	1978125	18.59	1077
40 - 59	1251429	24.36	1371889	24.93	2623318	24.66	1096
40 - 64	1523993	29.66	1715153	31.17	3239146	30.44	1125
14 - 54	2959894	57.61	2960716	53.81	5920610	55.64	1000
14 - 59	3258836	63.42	3306967	60.11	6565803	61.71	1015
14 - 64	3531400	68.73	3650231	66.35	7181631	67.50	1034
15 - 54	2885239	56.15	2890040	52.53	5775279	54.28	1002
15 - 59	3134181	61.97	3236291	58.82	6420472	60.34	1016
15 - 64	3456745	67.28	3579555	65.06	7036300	66.13	1031
16 - 54	2809779	54.68	2818749	51.23	5628528	52.90	1003
16 - 59	3108721	60.50	3165000	57.53	6273721	58.96	1018
16 - 64	3381285	65.81	3508264	63.76	6889549	64.75	1038
55 -	1083772	21.09	1502364	27.31	2586136	24.31	1336
60 -	784830	15.27	1156113	21.01	1940943	18.24	1473
65 -	512266	9.97	312849	14.77	1325115	12.45	1587
14	74655	1.45	70676	1.28	145331	1.37	947
FFI:14-59; NŐ:14-54;	3253836	63.42	2960716	53.81	6219552	58.45	909
FFI:60 ; NŐ:55 ;	58683	1.14	71655	1.30	130338	1.22	1221
FFI:60-64; NŐ:55-59;	272564	5.30	345251	6.29	618815	5.82	1270

KORÉV	FERFI	NŐ	EGYÜTT	KORÉV	FERFI	NŐ	EGYÜTT
0	64096	61325	125419	45	64703	67534	132437
1	65294	62591	127485	46	66401	70513	136914
2	62523	60112	122635	47	61086	66323	127409
3	63594	61363	124957	48	59311	64786	124097
4	67104	63913	131017	49	57712	65656	123368
0-4	322613	303200	633813	45-49	309913	336812	646725
5	71011	68577	139588	50	56323	65091	121414
6	73906	70908	144814	51	53700	65733	124433
7	62185	77136	139321	52	49372	66140	124512
8	64815	80023	144838	53	63419	67241	127660
9	66264	84202	150466	54	50760	68349	126109
5-9	400181	380656	780837	50-54	294570	322563	627133
10	92392	87112	179504	55	59021	67138	126159
11	96277	90950	187227	56	62580	71019	133599
12	91811	87047	178858	57	59326	67939	127325
13	78367	73876	152243	58	56211	68957	127168
14	76371	71691	148062	59	55743	65775	121518
10-14	425218	410675	845893	55-59	294941	340826	635767
15	74621	70657	145278	60	55397	69000	124397
16	75405	71263	146668	61	56965	70326	127291
17	76672	71643	148315	62	51664	63761	115425
18	76199	72259	148458	63	53325	67375	121200
19	73398	69204	142602	64	51124	69257	120381
15-19	376295	355014	731309	60-64	269575	319719	609294
20	68169	63913	132082	65	50066	67217	117278
21	66098	62420	128518	66	46165	64900	111065
22	65860	61793	127653	67	40110	55405	95515
23	65420	61562	126982	68	21303	29682	50985
24	43017	59699	102716	69	20651	28833	49484
20-24	328564	309387	637951	65-69	173295	246032	424327
25	67262	64236	131498	70	20481	29140	49621
26	69914	67361	137275	71	25510	37858	63368
27	70941	69330	140271	72	34839	53136	87975
28	74729	72165	146894	73	33280	50362	83642
29	78305	75438	153743	74	31996	49853	81849
25-29	361151	348531	709682	70-74	146106	220349	366455
30	89453	86351	175804	75	28194	44520	72714
31	96583	93586	190169	76	26008	42799	68807
32	101940	98326	200266	77	23580	39728	63308
33	92466	90427	182893	78	20437	35426	55863
34	82178	81221	163399	79	17262	31597	48859
30-34	462620	449911	912531	75-79	115481	194070	309551
35	82894	82764	165658	80	14909	27769	42678
36	85151	83533	168684	81	12281	23417	35698
37	81648	80394	162042	82	10312	20726	31038
38	79986	79383	159369	83	9950	18471	27421
39	77057	76433	153490	84	7585	16123	23708
35-39	406736	403107	809843	80-84	54337	106506	160843
40	67197	67190	134387	85 -	24345	60127	84472
41	65726	66503	132229				
42	75027	75574	150601				
43	68633	70026	138659				
44	68500	71984	141484				
40-44	345463	351377	696840	ÖSSZESEN	5126124	5494065	10620189

1986.ÉVI MUTATÓK:	FÉRFI		NŐ			EGYÜTT	
	FŐ	NYERS EZRL.	FŐ	NYERS EZRL.	TISZTÍTOTT A.	FŐ	NYERS EZRL.
ÉLVESZÜLETÉSEK SZÁMA	65418	12.927	62348	11.404	50.038	127766	12.090
HALALOZÁSOK SZÁMA	77319	15.160	70047	12.812		147366	13.945
TERMÉSZETES SZAPORODÁS	-11901	-2.333	-7699	-1.408		-19600	-1.855
TÉNYLEGES SZAPORODÁS	-12000	-2.353	-7817	-1.430		-19817	-1.875
ÁTLAGOS ÉLETKOR		35.139		38.585			36.922
1000 FÉRFIRA JUTÓ NŐ			1072				
KEREKÍTÉSI HIBA	-99		-118			-217	

KIEMELT KORCSOPORTOK
1987. I. 1.

KORCSOPORT	FÉRFI		NŐ		EGYÜTT		1000 FÉRFIRA JUTÓ NŐ	
	FŐ	%	FŐ	%	FŐ	%		
0 - 2	191915	3.74	183624	3.34	375539	3.54	957	
3 - 5	201709	3.93	193153	3.52	394862	3.72	958	
6 - 13	638017	13.42	651264	11.85	1339281	12.61	947	
14 - 17	333069	5.91	285251	5.19	598320	5.54	941	
18 - 20	217765	4.25	205367	3.74	423133	3.98	943	
19 - 22	349724	6.82	329580	6.00	679304	6.40	942	
23 - 25	1031641	21.10	1028041	18.71	2109682	19.86	950	
26 - 28	1158012	22.59	1099732	20.02	2257744	21.26	950	
29 - 31	1232633	24.05	1170389	21.30	2403022	22.63	950	
32 - 34	2011737	39.24	1937641	35.27	3949378	37.19	963	
35 - 37	1935366	37.75	1865950	33.96	3801316	35.79	964	
38 - 40	1860745	36.30	1795293	32.68	3656038	34.43	965	
41 - 43	949956	18.53	1020752	18.58	1970718	18.56	1075	
44 - 46	1244907	24.29	1361580	24.78	2606487	24.54	1094	
47 - 49	1514482	29.54	1701299	30.97	3215781	30.28	1123	
50 - 52	2961703	57.78	2958393	53.85	5920096	55.74	999	
53 - 55	3256644	63.53	3249221	60.05	6505865	61.73	1013	
56 - 58	3525219	68.79	3638940	66.23	7164159	67.47	1032	
59 - 61	2385332	56.29	2886702	52.54	5272034	54.35	1000	
62 - 64	3180273	62.04	3227530	58.75	6407803	60.34	1015	
65 - 67	3442843	67.30	3567249	64.93	7010092	66.07	1034	
68 - 70	2810711	54.83	2816045	51.26	5626756	52.98	1002	
71 - 73	3105652	60.58	3156873	57.46	6262525	58.97	1016	
74 - 76	3275227	65.84	3496592	63.64	6771819	64.71	1036	
77 - 79	1032780	21.12	1507631	27.44	2590411	24.39	1392	
80 - 82	737839	15.37	1166803	21.24	1904642	18.40	1481	
83 - 85	518264	10.11	827084	15.05	1345348	12.67	1596	
86 - 88	14	76371	1.49	71691	1.30	148062	1.39	939
89 - 91	FFI:14-59; NŐ:14-54;	3256644	63.53	2958393	53.85	6215037	58.52	908
92 - 94	FFI: 60 ; NŐ: 55 ;	55997	1.09	67138	1.22	123135	1.16	1199
95 - 97	FFI:60-64; NŐ:55-59;	269575	5.26	340828	6.20	610403	5.75	1264

KORÉV	FÉRFI	NŐ	EGYÜTT	KORÉV	FÉRFI	NŐ	EGYÜTT
0	63234	60479	123713	45	68283	71708	139991
1	63925	61175	125100	46	64281	67271	131552
2	65250	62155	127405	47	65692	70215	135897
3	62487	60088	122575	48	60402	66021	126423
4	63574	61030	124604	49	59126	66431	125557
0-4	318470	304927	623397	45-49	317774	341646	659420
5	67077	63487	130559	50	56965	65309	122274
6	70981	68560	139541	51	55571	64676	120247
7	73885	70861	144746	52	57825	65318	123143
8	82160	77127	159287	53	58409	65693	124102
9	84789	80013	164802	54	59400	66730	126130
5-9	378887	360068	738955	50-54	288170	327726	615896
10	88244	84195	172439	55	58634	67807	126441
11	92362	87092	179454	56	57871	66532	124403
12	96246	90943	187189	57	61222	70358	131580
13	91787	87036	178823	58	57942	67188	125130
14	78338	73859	152197	59	55724	68182	124906
10-14	446977	423125	870102	55-59	292393	340067	632460
15	76340	71668	148008	60	54188	64984	119172
16	74566	70628	145194	61	54349	68059	122406
17	75347	71230	146577	62	55241	69329	124570
18	76596	71603	148199	63	49965	62758	112723
19	76085	72220	148305	64	51954	66223	118177
15-19	378934	357359	736293	60-64	265677	331353	597050
20	73286	69185	142451	65	49200	67980	117180
21	68058	63888	131946	66	43121	65869	113990
22	66022	62376	128398	67	44163	63335	107498
23	65769	61770	127539	68	38316	53964	92282
24	65310	61522	126832	69	20236	28806	49042
23-24	338445	318721	657166	65-69	200038	279954	479992
25	62925	59666	122591	70	19472	27894	47366
26	67132	64193	131325	71	19278	28160	47438
27	69773	67329	137102	72	23859	36425	60284
28	70788	69275	140063	73	32451	50865	83316
29	74583	72113	146696	74	30770	48040	78810
25-29	345201	332576	677777	70-74	125850	191384	317234
30	78139	75364	153503	75	29331	47265	76596
31	89225	86267	175492	76	25636	41899	67535
32	96313	93465	189778	77	23513	40018	63531
33	101664	98267	199931	78	21100	36754	57854
34	92169	90317	182486	79	18118	32692	50810
30-34	457510	443620	901130	75-79	117698	198628	316326
35	81873	81096	162969	80	15109	28357	43466
36	82578	82610	165188	81	12982	24969	37951
37	84758	83381	168139	82	10375	20789	31164
38	81262	80258	161520	83	9673	18209	26882
39	79603	79778	159381	84	7478	16049	23527
35-39	410074	407123	817197	80-84	54617	103873	163490
40	76644	76271	152915	85 -	24771	61976	86747
41	66787	67020	133807				
42	65279	66315	131594				
43	74491	75452	149943				
44	68104	69782	137886				
40-44	351305	354840	706145	ÖSSZESEN	5112811	5483966	10596777

1987.ÉVI MUTATOK:	FÉRFI		NŐ			EGYÜTT	
	FŐ	NYERS EZRL.	FŐ	NYERS EZRL.	TISZTÍTOTT A.	FŐ	NYERS EZRL.
ÉLVESZÜLETÉSEK SZÁMA	64547	12.686	61521	11.270	49.403	126068	11.953
HALALOZÁSOK SZÁMA	77807	15.293	71625	13.121		149432	14.169
TERMÉSZETES SZAPORODÁS	-13260	-2.607	-10104	-1.851		-23364	-2.216
TÉNYLEGES SZAPORODÁS	-13313	-2.617	-10099	-1.850		-23412	-2.220
ÁTLAGOS ÉLETKOR		35.235		38.711			37.034
1000 FÉRFIRA JUTÓ NŐ			1073				
KERESKÉPZÉSI HIBA	-53		5			-48	

KIEMELT KORCSOPORTOK
1988.I.1

KORCSOPORT	FÉRFI		NŐ		EGYÜTT		1000 FÉRFIRA
	FŐ	%	FŐ	%	FŐ	%	JUTÓ NŐ
0 - 2	192409	3.76	183809	3.35	376218	3.55	955
3 - 5	193133	3.78	184605	3.37	377738	3.56	956
6 - 13	680454	13.31	645847	11.78	1326301	12.52	949
14 - 17	304591	5.96	287385	5.24	591976	5.59	944
18 - 20	225967	4.42	212998	3.88	438965	4.14	943
18 - 22	360047	7.04	339262	6.19	699309	6.60	942
0 - 13	1065996	20.85	1014261	18.50	2080257	19.63	951
0 - 14	1144334	22.38	1088120	19.84	2232454	21.07	951
0 - 15	1229674	23.87	1159788	21.15	2389462	22.46	950
14 - 39	2008502	39.28	1933258	35.25	3941760	37.20	963
15 - 39	1930164	37.75	1854399	33.91	3784563	35.76	963
16 - 39	1853824	36.26	1787731	32.60	3641555	34.36	964
40 - 54	957249	18.72	1024212	18.68	1981461	18.70	1070
40 - 55	1249642	24.44	1364279	24.88	2613921	24.67	1092
40 - 64	1515339	29.64	1695632	30.92	3210971	30.30	1119
14 - 54	2965751	58.01	2957470	53.93	5923221	55.90	997
14 - 59	3258144	63.73	3297537	60.13	6555681	61.86	1012
14 - 64	3523841	68.92	3623890	66.17	7147731	67.50	1030
15 - 54	2887413	56.47	2383611	52.58	5271024	54.46	999
15 - 59	3179805	62.19	3223678	58.78	6403484	60.43	1014
15 - 64	3445503	67.39	3555031	64.83	7000534	66.06	1037
16 - 54	2811073	54.98	2811943	51.28	5623016	53.06	1000
16 - 59	3103466	60.70	3152010	57.48	6255476	59.03	1016
16 - 64	3369163	65.90	3483363	63.52	6852526	64.67	1034
55 -	1031064	21.14	1512235	27.58	2543299	24.47	1379
60 -	788671	15.43	1172168	21.37	1960839	18.50	1486
65 -	522974	10.23	840815	15.33	1363789	12.87	1608
14	78333	1.53	73859	1.35	152197	1.44	943
FFI:14-59; NŐ:14-54;	3258144	63.73	2957470	53.93	6215614	58.66	908
FFI:60 ; NŐ:55 ;	54183	1.06	67807	1.24	121995	1.15	1251
FFI:60-64; NŐ:55-59;	265697	5.20	340067	6.20	605764	5.72	1280

KORÉV	FÉRFI	NŐ	EGYÜTT	KORÉV	FÉRFI	NŐ	EGYÜTT
0	62734	59981	122715	45	67496	69513	137009
1	63064	60341	123405	46	67639	71425	139064
2	63888	61141	125029	47	63589	66989	130578
3	65214	62127	127341	48	64958	69884	134842
4	62462	60067	122529	49	59716	65661	125377
0-4	317362	303657	621019	45-49	323398	343472	666870
5	63544	61016	124560	50	58364	66075	124439
6	67048	63467	130515	51	56205	64884	121089
7	70956	68535	139491	52	54741	64256	118997
8	73857	70874	144731	53	56888	64867	121755
9	82142	77107	159249	54	57424	65189	122613
5-9	357547	340999	698546	50-54	283522	325271	608893
10	84770	80000	164770	55	53281	66188	124469
11	88218	84171	172389	56	57493	67187	124680
12	92333	87080	179413	57	56517	65908	122525
13	96219	90923	187142	58	59738	69568	129306
14	91751	87012	178763	59	55468	66430	122898
10-14	453291	429186	882477	55-59	238597	335281	623878
15	78309	73840	152149	60	55144	67366	122510
16	76289	71641	147930	61	52590	64088	116678
17	74513	70592	145105	62	52700	67080	119780
18	75272	71192	146464	63	53424	68227	121651
19	76485	71584	148069	64	48226	61676	109902
15-19	380868	358849	739717	60-64	262084	328437	590521
20	75979	72190	148169	65	49995	64984	114979
21	73170	69142	142312	66	47288	66608	113896
22	67986	63350	131336	67	46033	64258	110291
23	65933	62353	128286	68	42193	61669	103862
24	65650	61734	127384	69	36404	52353	88757
20-24	348718	329269	677987	65-69	221913	309872	531785
25	65212	61485	126697	70	19076	27849	46925
26	62607	59622	122429	71	18324	26940	45264
27	66992	64159	131151	72	13030	27082	45112
28	69620	67270	136890	73	22221	34854	57075
29	70643	69228	139871	74	33021	48494	78515
25-29	335274	321764	657038	70-74	107672	165219	272891
30	74421	72042	146463	75	23225	45537	73762
31	77942	75283	153225	76	26567	44481	71148
32	88984	86153	175137	77	23180	39181	62361
33	96053	93349	189402	78	21042	37016	58058
34	101333	98075	199408	79	18707	33929	52636
30-34	438733	424902	863635	75-79	117821	200144	317965
35	91833	90173	182006	80	15458	29059	45717
36	81561	80946	162507	81	18154	25944	39098
37	82202	82451	164653	82	17968	22165	33133
38	84353	83224	167577	83	3728	18259	26987
39	80867	80053	160920	84	7253	15816	23069
35-39	420816	416857	837673	80-84	55961	112043	168004
40	79180	79602	158782	85 -	25305	63410	88415
41	76171	76069	152240				
42	66338	66825	133163				
43	64814	66116	130930				
44	73924	75181	149105				
40-44	360427	363793	724220	ÖSSZESEN	5099109	5472425	10571534

1988.ÉVI MUTATÉK:	FÉRFI			NŐ			EGYÜTT	
	FŐ	NYERS EZRL.	FŐ	NYERS EZRL.	TISZTÍTOTT Á.	FŐ	NYERS EZRL.	
ÉLVESZÜLETÉSEK SZÁMA	64035	12.619	61033	11.202	48.973	125068	11.885	
HALALOZÁSOK SZÁMA	77721	15.316	72521	13.311		150242	14.278	
TERMÉSZETES SZAPORODÁS	-13686	-2.697	-11488	-2.109		-25174	-2.393	
TÉNYLEGES SZAPORODÁS	-13702	-2.730	-11541	-2.118		-25243	-2.399	
ÁTLAGOS ÉLETKOR		35.332		38.833			37.144	
1000 FÉRFI RA JUTÓ NŐ			1073					
KEREKÍTÉSI HIBA	-16		-53			-69		

KIEMELT KORCSOPORTOK
1989.1.1

KORCSOPORT	FÉRFI		NŐ		EGYÜTT		1000 FÉRFI RA JUTÓ NŐ
	FŐ	%	FŐ	%	FŐ	%	
0 - 2	189686	3.72	181463	3.32	371149	3.51	957
3 - 5	191220	3.75	183210	3.35	374430	3.54	958
6 - 13	655543	12.86	622157	11.37	1277700	12.09	949
14 - 17	323862	6.29	303085	5.54	623947	5.90	945
18 - 20	227736	4.47	214966	3.93	442702	4.19	944
18 - 22	363892	7.23	347958	6.36	715850	6.78	943
0 - 13	1036447	20.33	986830	18.03	2023279	19.14	952
0 - 14	1124200	22.13	1073842	19.62	2202042	20.83	952
0 - 15	1236509	23.66	1147682	20.97	2354191	22.27	951
14 - 39	2016160	39.54	1930653	35.43	3954813	37.41	962
15 - 39	1924609	37.74	1851641	33.84	3776050	35.72	962
16 - 39	1846130	36.20	1777801	32.49	3623901	34.28	963
40 - 54	967447	18.97	1032536	18.87	1999983	18.92	1067
40 - 59	1256044	24.63	1367817	24.99	2623861	24.82	1089
40 - 64	1518128	29.77	1696254	31.00	3214382	30.41	1117
14 - 54	2983607	58.51	2971189	54.29	5954796	56.33	996
14 - 59	3272204	64.17	3306470	60.42	6578674	62.23	1010
14 - 64	3534288	69.31	3634907	66.42	7169195	67.82	1028
15 - 54	2891856	56.71	2834177	52.70	5726033	54.64	997
15 - 59	3183453	62.37	3219458	58.83	6399911	60.54	1012
15 - 64	3442537	67.51	3547895	64.83	6990432	66.13	1011
16 - 54	2813547	55.18	2810337	51.35	5623884	53.20	999
16 - 59	3102144	60.84	3145618	57.48	6247762	59.10	1014
16 - 64	3364223	65.98	3474055	63.48	6838278	64.69	1033
55 -	1079053	21.16	1514406	27.67	2593459	24.53	1403
60 -	790456	15.50	1179125	21.55	1969581	18.63	1492
65 -	528372	10.36	850688	15.54	1379060	13.05	1610
14	71751	1.80	87012	1.59	178763	1.69	948
FFI:14-59; NŐ:14-54;	3272204	64.17	2971189	54.29	6243393	59.06	906
FFI:60 ; NŐ:55 ;	59144	1.18	66188	1.21	121332	1.15	1200
FFI:60-64; NŐ:55-59;	262084	5.14	335281	6.13	597365	5.65	1279

KORÉV	FÉRFI	NŐ	EGYÜTT	KORÉV	FÉRFI	NŐ	EGYÜTT
0	63116	60329	123445	45	73252	74889	148141
1	62564	59845	122409	46	66357	69240	136097
2	63030	60304	123334	47	66908	71123	138031
3	63843	61117	124960	48	62891	66663	129554
4	65186	62106	127292	49	64217	69504	133721
0 - 4	317739	303701	621440	45-49	334125	351419	685544
5	62432	60044	122476	50	58953	65309	124262
6	63516	60995	124511	51	57586	65643	123229
7	67028	63443	130471	52	55370	64460	119830
8	70937	68529	139466	53	53849	63810	117659
9	73842	70857	144699	54	55929	64356	120285
5 - 9	337755	323868	661623	50-54	281687	323578	605265
10	82116	77094	159210	55	56344	64658	121002
11	84743	79985	164728	56	57147	65572	122719
12	88196	84161	172357	57	56243	66549	122792
13	92312	87061	179373	58	55239	65161	120490
14	96186	90903	187089	59	58217	68778	126995
10-14	443553	419204	862757	55-59	283190	330718	613908
15	91718	86988	178706	60	54891	65613	120504
16	78249	73808	152057	61	53519	66422	119941
17	76225	71605	147830	62	50996	63153	114149
18	74435	70556	144991	63	50967	66006	116973
19	75159	71169	146328	64	51564	67036	118600
15-19	395786	374126	769912	60-64	261937	328230	590167
20	76377	71538	147915	65	46415	60510	106925
21	75860	72166	148026	66	48049	63662	111711
22	73091	69097	142188	67	45229	64962	110191
23	67884	63819	131703	68	43379	62548	106527
24	65816	62319	128135	69	40086	59805	99891
20-24	359028	338939	697967	65-69	223758	311487	535245
25	65554	61697	127251	70	34318	50593	84911
26	65090	61443	126533	71	17953	26892	44845
27	62677	59587	122264	72	17139	25891	43030
28	66852	64103	130955	73	16789	25900	42689
29	69483	67221	136704	74	20556	33216	53772
25-29	329656	314051	643707	70-74	106755	162492	269247
30	70492	69158	139650	75	27529	45957	73486
31	74236	71965	146201	76	25666	42853	68519
32	77724	75184	152908	77	24112	41597	65709
33	88736	86042	174778	78	20742	36237	56979
34	95741	93228	188969	79	18561	34176	52837
30-34	406929	395577	802506	75-79	116710	200820	317530
35	100965	97924	198889	80	15372	30986	47358
36	91488	90006	181494	81	13311	26839	40650
37	81192	80787	161979	82	11117	23026	34143
38	81808	82308	164116	83	9222	19469	28691
39	83947	83021	166968	84	7298	15855	23153
35-39	439400	434046	873446	80-84	57820	116175	173995
40	80437	79976	160413	85 -	25024	64372	89396
41	78690	79395	158085				
42	75651	75844	151495				
43	65867	66623	132490				
44	64315	65378	130193				
40-44	364960	367616	732576	ÖSSZESEN	5085612	5460419	10546231

1989.ÉVI MUTATÓK:	FÉRFI		NŐ			EGYÜTT	
	FŐ	NYERS EZRL.	FŐ	NYERS EZRL.	TISZTÍTOTT A.	FŐ	NYERS EZRL.
ÉLVESZÜLTÉSEK SZÁMA	64420	12.729	61402	11.295	49.216	125822	11.986
HALÁLOZÁSOK SZÁMA	77731	15.359	73402	13.502		151133	14.398
TERMÉSZETES SZAPORODÁS	-13311	-2.630	-12000	-2.207		-25311	-2.412
TÉNYLEGES SZAPORODÁS	-13297	-2.627	-12006	-2.209		-25303	-2.410
ÁTLAGOS ÉLETKOR		35.425		38.944			37.247
1000 FÉRFI RA JUTE NŐ			1074				
KERESKÉSI HIBA	14		-6			8	

KIEMELT KORCSOPORTOK
1990.I.1

KORCSOPORT	FÉRFI		NŐ		EGYÜTT		1000 FÉRFI RA JUTE NŐ
	FŐ	%	FŐ	%	FŐ	%	
J - 2	188710	3.71	180478	3.31	369188	3.50	956
J - 5	191461	3.76	183267	3.36	374728	3.55	957
6 - 13	622690	12.24	592125	10.84	1214815	11.52	951
14 - 17	342378	6.73	323304	5.92	665682	6.31	944
18 - 20	225971	4.44	213263	3.91	439234	4.16	944
18 - 22	374922	7.37	354526	6.49	729448	6.92	946
0 - 13	1002861	19.72	955870	17.51	1958731	18.57	953
0 - 14	1079047	21.61	1046773	19.17	2145820	20.35	952
0 - 15	1190765	23.41	1133761	20.76	2324526	22.04	952
14 - 39	2026985	39.86	1947642	35.87	3974627	37.69	961
15 - 39	1930719	37.96	1856739	34.00	3787458	35.91	962
16 - 39	1837081	36.16	1769751	32.41	3606832	34.22	962
40 - 54	930772	19.28	1042613	19.09	2023385	19.19	1063
40 - 59	1263962	24.85	1373231	25.15	2637193	25.01	1037
40 - 64	1525399	30.00	1701561	31.16	3227460	30.60	1115
14 - 54	3007757	59.14	2990255	54.76	5998012	56.87	994
14 - 59	3290947	64.71	3320973	60.82	6611920	62.69	1009
14 - 64	3552884	69.86	3649203	66.83	7202087	68.29	1027
15 - 54	2911571	57.25	2899352	53.10	5810923	55.10	996
15 - 59	3194761	62.82	3230070	59.15	6424831	60.92	1011
15 - 64	3456698	67.97	3558300	65.17	7014998	66.52	1029
16 - 54	2819853	55.45	2812364	51.50	5632217	53.41	997
16 - 59	3103043	61.01	3143082	57.55	6246125	59.23	1013
16 - 64	3354980	66.16	3471312	63.57	6826292	64.82	1032
55 -	1075194	21.14	1514294	27.73	2589488	24.55	1408
60 -	792004	15.57	1183576	21.63	1975580	18.73	1494
65 -	530067	10.42	855346	15.66	1385413	13.14	1614
14	96135	1.89	90903	1.66	187038	1.77	945
FFI:14-59; NŐ:14-54;	3291947	64.71	2990255	54.76	6282202	59.56	909
FFI: 60 ; NŐ: 55 ;	54891	1.08	64658	1.13	119549	1.13	1178
FFI:60-64; NŐ:55-59;	261937	5.15	330718	6.06	592655	5.62	1263

KORÉV	FÉRFI	NŐ	EGYÜTT	KORÉV	FÉRFI	NŐ	EGYÜTT
0	63669	60841	124510	45	63740	65615	129355
1	62939	60194	123133	46	72560	74587	147147
2	62528	59813	122341	47	66132	68932	135064
3	62987	60275	123262	48	66165	70779	136944
4	63820	61088	124908	49	62173	66299	128472
0 - 4	315943	302211	618154	45-49	330770	346212	676982
5	65164	62081	127245	50	63395	69130	132525
6	62408	60019	122427	51	54169	64370	120309
7	63493	60974	124467	52	56735	65213	121948
8	67002	63440	130442	53	54474	64004	118478
9	70916	68519	139435	54	52942	63299	116241
5 - 9	328983	315033	644016	50-54	285715	326516	612231
10	73828	70843	144671	55	54867	63829	118696
11	62089	77078	139167	56	53248	64044	119292
12	84718	79975	164693	57	55703	64944	120874
13	88169	84146	172315	58	56375	65784	120659
14	92275	87046	179321	59	53330	64408	118238
10-14	421079	399093	820172	55-59	274723	323009	597732
15	96145	90873	187018	60	56594	67928	124522
16	91650	86947	178597	61	53274	64688	117962
17	78194	73770	151964	62	51399	65444	117343
18	76149	71568	147717	63	49325	62128	111453
19	74224	70537	144761	64	49194	64832	114026
15-19	416462	393695	810157	60-64	260286	325020	585306
20	75051	71132	146183	65	43622	65751	115373
21	76255	71521	147776	66	44606	59266	103872
22	75774	72116	147890	67	45965	62066	108031
23	72983	69063	142046	68	43211	63207	106416
24	67767	63786	131553	69	41793	60628	102421
20-24	367830	347618	715448	65-69	225197	310918	536115
25	65717	62278	127995	70	37796	57771	95569
26	65429	61653	127082	71	32305	49829	81134
27	64955	61411	126366	72	15789	25833	42622
28	62538	59536	122074	73	15960	24746	40706
29	66714	64062	130776	74	15533	24668	40201
25-29	325353	308940	634293	70-74	118385	181847	300232
30	69330	67153	136483	75	18849	31469	50318
31	70317	69080	139397	76	25031	43249	68280
32	74031	71866	145897	77	23205	40072	63277
33	77508	75083	152591	78	21585	38477	60062
34	88450	85934	174384	79	18396	33462	51858
30-34	379636	369116	748752	75-79	107056	186729	293795
35	95391	93080	188471	80	16337	31215	47552
36	100583	97731	198314	81	14264	27854	42116
37	91067	89825	180892	82	11669	23823	35492
38	80904	80647	161451	83	9348	20217	29565
39	81414	82091	163505	84	7710	16909	24619
35-39	449259	443374	892633	80-84	59328	120018	179346
40	83503	82832	166335	85 -	25081	65180	90261
41	79937	79665	159602				
42	78151	79165	157316				
43	75110	75616	150726				
44	65362	66382	131744				
40-44	382063	383660	765723	ÖSSZESEN	5073159	5448189	10521348

1990.ÉVI MUTATOK:	FÉRFI		NŐ			EGYÜTT	
	FŐ	NYERS EZRL.	FŐ	NYERS EZRL.	TISZTÍTOTT A.	FŐ	NYERS EZRL.
ÉLVESZÜLETÉSEK SZÁMA	64988	12.375	61944	11.421	49.326	126932	12.122
HALÁLOZÁSOK SZÁMA	77614	15.376	74186	13.678		151800	14.496
TERMÉSZETES SZAPORODÁS	-12626	-2.501	-12242	-2.257		-24868	-2.374
TÉNYLEGES SZAPORODÁS	-12653	-2.507	-12230	-2.255		-24883	-2.376
ÁTLAGOS ÉLETKOR		35.514		39.045			37.343
1000 FÉRFIRA JUTÓ NŐ			1074				
KEREKÍTÉSI HIBA	-27		12			-15	

KIEMELT KORCSOPORTOK
1991.1.1

KORCSOPORT	FÉRFI		NŐ		EGYÜTT		1000 FÉRFIRA JUTÓ NŐ
	FŐ	%	FŐ	%	FŐ	%	
0 - 2	189136	3.73	180848	3.32	369984	3.52	956
3 - 5	191971	3.78	183444	3.37	375415	3.57	956
6 - 13	592623	11.68	564999	10.37	1157622	11.00	953
14 - 17	358264	7.06	338636	6.22	696900	6.62	945
18 - 20	225524	4.45	213237	3.91	438761	4.17	946
18 - 22	377553	7.44	356874	6.55	734427	6.98	945
0 - 13	973730	19.19	929291	17.06	1903021	18.09	954
0 - 14	1066005	21.01	1016337	18.65	2082342	19.79	953
0 - 15	1162150	22.91	1107210	20.32	2269360	21.57	953
14 - 39	2030815	40.03	1949789	35.79	3980604	37.83	960
15 - 39	1938540	38.21	1862743	34.19	3801283	36.13	961
16 - 39	1842395	36.32	1771870	32.52	3614265	34.35	962
40 - 54	998548	19.68	1056338	19.39	2054936	19.53	1058
40 - 59	1273271	25.10	1379397	25.32	2652668	25.21	1083
40 - 64	1533557	30.23	1704417	31.28	3237974	30.78	1111
14 - 54	3029363	59.71	3006177	55.13	6035540	57.36	992
14 - 55	3304086	65.13	3329186	61.11	6633272	63.05	1008
14 - 64	3564372	70.26	3654206	67.07	7218578	68.61	1025
15 - 54	2937038	57.89	2919131	53.58	5856219	55.66	994
15 - 59	3211811	63.31	3242140	59.51	6453951	61.34	1019
15 - 64	3472097	68.44	3567160	65.47	7039257	66.90	1027
16 - 54	2840943	56.00	2828258	51.91	5669201	53.88	996
16 - 59	3115666	61.41	3151267	57.84	6266933	59.56	1011
16 - 64	3375952	66.55	3476287	63.81	6852239	65.13	1030
55 -	1070066	21.09	1512721	27.77	2582787	24.55	1414
60 -	795343	15.68	1189712	21.84	1985055	18.87	1496
65 -	535057	10.55	864692	15.87	1399749	13.30	1616
14	92275	1.82	87046	1.60	179321	1.70	943
FFI:14-59; NŐ:14-54;	3304086	65.13	3006177	55.18	6310263	59.98	910
FFI: 60 ; NŐ: 55 ;	56594	1.12	63829	1.17	120423	1.14	1128
FFI:60-64; NŐ:55-59;	260286	5.13	323009	5.93	583295	5.54	1241

KORÉV	FÉRFI	NŐ	EGYÜTT	KORÉV	FÉRFI	NŐ	EGYÜTT
0	64872	61998	126870	45	64780	66119	130899
1	63491	60708	124199	46	63143	65359	128502
2	62908	60153	123061	47	71783	74263	146046
3	62491	59784	122275	48	65405	68608	134013
4	62962	60256	123218	49	65418	70394	135812
0-4	316724	302899	619623	45-49	330529	344743	675272
5	63796	61064	124860	50	61385	65939	127324
6	65133	62062	127195	51	62555	68673	131228
7	62391	59999	122390	52	57313	64449	121762
8	63475	60968	124443	53	55819	64749	120568
9	66989	63424	130413	54	53560	63497	117057
5-9	321784	307517	629301	50-54	290632	327307	617939
10	70905	68503	139408	55	51953	62782	114735
11	73801	70830	144631	56	53812	63228	117040
12	82068	77068	159136	57	54057	63437	117494
13	84695	79952	164647	58	54557	64206	118763
14	88139	84129	172268	59	53482	65035	118517
10-14	399608	380482	780090	55-59	267861	318688	586549
15	92239	87017	179256	60	52339	63618	115957
16	96077	90833	186910	61	54937	66975	121912
17	91578	86910	178488	62	51676	63743	115419
18	78114	73728	151842	63	50200	64388	114538
19	76036	71548	147584	64	47616	61041	108657
15-19	434044	410036	844080	60-64	256768	319765	576533
20	74217	70495	144712	65	47356	63608	110964
21	74934	71105	146039	66	47709	64414	112123
22	76175	71467	147642	67	42690	57786	100476
23	75671	72083	147754	68	43930	60403	104333
24	72862	69034	141896	69	41074	61287	102361
20-24	373859	354184	728043	65-69	222759	307498	530257
25	67668	63742	131410	70	39419	58585	98004
26	65598	62235	127833	71	35587	55773	91360
27	65298	61616	126914	72	30223	46919	77142
28	64818	61361	126179	73	15648	24703	40351
29	62421	59501	121922	74	14772	23581	38353
25-29	325803	308455	634258	70-74	135649	209561	345210
30	66578	63998	130576	75	14235	23372	37607
31	69162	67084	136246	76	17136	29610	46746
32	70124	68988	139112	77	22622	40445	63067
33	73825	71776	145601	78	20767	37061	57828
34	77265	74990	152255	79	19142	35521	54663
30-34	356954	346836	703790	75-79	93902	166009	259911
35	88123	85793	173916	80	16102	30561	46663
36	95024	92900	187924	81	14236	28062	42298
37	100125	97541	197666	82	12053	24728	36781
38	90644	89669	180313	83	9813	20917	30730
39	80416	80432	160848	84	7812	17558	25370
35-39	454332	446335	900667	80-84	60016	121826	181842
40	80982	81911	162893	85 -	25468	66747	92215
41	82984	82617	165601				
42	79397	79430	158827				
43	77594	78924	156518				
44	74537	75350	149887				
40-44	395494	398232	793726	ÖSSZESEN	5062186	5437120	10499306

1991.ÉVI MUTATOK:	FÉRFI		NŐ			EGYÜTT	
	Fő	NYERS EZRL.	Fő	NYERS EZRL.	TISZTÍTOTT A.	Fő	NYERS EZRL.
ÉLVESZÜLETÉSEK SZÁMA	66205	13.148	63118	11.663	49.928	129323	12.379
HALALOZÁSOK SZÁMA	77155	15.323	74188	13.709		151343	14.487
TERMÉSZETES SZAPORODÁS	-10950	-2.175	-11070	-2.046		-22020	-2.108
TÉNYLEGES SZAPORODÁS	-10973	-2.179	-11069	-2.045		-22042	-2.110
ÁTLAGOS ÉLETKOR		35.594		39.137			37.429
1000 FÉRFIRA JUTO NŐ			1074				
KEREKÍTÉSI HIBA	-23		1			-22	

KIEMELT KORCSOPORTOK
1992.I.1

KORCSOPORT	FÉRFI		NŐ		EGYÜTT		1000 FÉRFIRA JUTO NŐ
	Fő	%	Fő	%	Fő	%	
0 - 2	191271	3.78	182859	3.36	374130	3.56	956
3 - 5	189249	3.74	181104	3.33	370353	3.53	957
6 - 13	569457	11.25	542806	9.98	1112263	10.59	953
14 - 17	368033	7.27	343889	6.42	716922	6.83	948
18 - 20	228367	4.51	215771	3.97	444138	4.23	945
18 - 22	379476	7.50	358343	6.59	737819	7.03	944
0 - 13	947977	18.77	906769	16.68	1856746	17.68	955
0 - 14	1038116	20.51	990898	18.22	2029014	19.33	955
0 - 15	1130355	22.33	1077915	19.83	2208270	21.03	954
14 - 39	2033131	40.16	1949975	35.86	3983106	37.94	959
15 - 39	1944992	38.42	1865846	34.32	3810838	36.30	959
16 - 39	1852753	36.60	1773829	32.72	3631582	34.59	960
40 - 54	1016655	20.08	1070282	19.63	2086937	19.88	1053
40 - 59	1284516	25.37	1388970	25.55	2673486	25.46	1081
40 - 64	1541284	30.45	1708735	31.43	3250019	30.95	1109
14 - 54	3049786	60.25	3020257	55.55	6070043	57.81	990
14 - 59	3317647	65.54	3338945	61.41	6656592	63.40	1006
14 - 64	3574415	70.61	3658710	67.29	7233125	68.89	1024
15 - 54	2961647	58.51	2936128	54.00	5897775	56.17	991
15 - 59	3229508	63.80	3254816	59.86	6484324	61.76	1008
15 - 64	3486276	68.87	3574581	65.74	7060857	67.25	1025
16 - 54	2869408	56.68	2849111	52.40	5718519	54.47	993
16 - 59	3137269	61.97	3167799	58.26	6305068	60.05	1010
16 - 64	3394037	67.05	3487564	64.14	6881601	65.54	1028
55 -	1062423	20.99	1510094	27.77	2572517	24.50	1421
60 -	794562	15.70	1191406	21.91	1985968	18.92	1499
65 -	537794	10.62	871641	16.03	1409435	13.42	1621
14	88139	1.74	84129	1.55	172268	1.64	955
FFI:14-59; NŐ:14-54;	3317647	65.54	3020257	55.55	6337904	60.36	910
FFI: 60 ; NŐ: 55 ;	52339	1.03	62782	1.15	115121	1.10	1200
FFI:60-64; NŐ:55-59;	256768	5.07	318688	5.86	575456	5.48	1241

84ZISEV: 1986

KÖZEPES VÁLTOZAT

ORSZÁGOS AGGREGÁLT
ELŐREZÁMITOTT NÉPESSÉG

1993.1.1

KORÉV	FÉRFI	NŐ	EGYÖTT	KORÉV	FÉRFI	NŐ	EGYÖTT
0	65770	62860	128630	45	73874	75050	148924
1	64699	61858	126557	46	64176	65864	130040
2	63452	60672	124124	47	62466	65075	127541
3	62871	60129	123000	48	71104	73913	144917
4	62468	59761	122229	49	64676	68238	132914
0 - 4	319260	305280	624540	45-49	336196	348140	684336
5	62936	60229	123165	50	64593	70019	134612
6	63770	61048	124818	51	60584	65512	126096
7	65113	62035	127148	52	61645	68229	129874
8	62370	59997	122367	53	56403	64000	120403
9	63461	60952	124413	54	54892	64249	119141
5 - 9	317650	304261	621911	50-54	298117	332009	630126
10	66969	63416	130385	55	52567	62987	115554
11	70878	68487	139365	56	50954	62207	113161
12	73777	70818	144595	57	52658	62638	115296
13	82045	77056	159101	58	52762	62723	115485
14	84665	79938	164603	59	53186	63483	116669
10-14	378334	359715	738049	55-59	262127	314038	576165
15	88107	84107	172214	60	52009	64248	116257
16	92176	86980	179156	61	50322	62734	113556
17	96006	90796	186802	62	53300	66004	119304
18	91492	86363	178355	63	49997	62729	112726
19	78001	73713	151714	64	48479	63274	111753
15-19	445782	422459	868241	60-64	254607	318989	573596
20	75930	71504	147434	65	45347	59891	105738
21	74108	70468	144576	66	45539	62321	107860
22	74857	71059	145916	67	45662	62828	108490
23	76069	71438	147507	68	40815	56267	97082
24	75538	72048	147586	69	41771	58587	100358
20-24	376502	356517	733019	65-69	219634	299894	519528
25	72755	68984	141739	70	38763	59247	98010
26	67544	63700	131244	71	37136	56578	93714
27	65464	62198	127662	72	33315	53611	86926
28	65160	61565	126725	73	28175	44880	73055
29	64690	61312	126002	74	14484	23549	38033
25-29	335613	317759	653372	70-74	151873	237865	389738
30	62286	59437	121723	75	13549	22352	35901
31	66412	63926	130338	76	12947	22000	34947
32	68973	66992	135965	77	15490	27685	43175
33	69933	68904	138837	78	20245	37409	57654
34	73592	71684	145276	79	18415	34215	52630
30-34	341196	330943	672139	75-79	80646	143661	224307
35	76984	74875	151859	80	16755	32444	49199
36	87794	85632	173426	81	14032	27478	41510
37	94600	92717	187317	82	12038	24917	36955
38	99658	97378	197036	83	13141	21724	31865
39	90220	89439	179659	84	8203	18166	26369
35-39	449256	440041	889297	80-84	61169	124729	185898
40	79990	80256	160246	85 -	25860	68562	94422
41	80485	81706	162191				
42	82428	82379	164807				
43	78827	79192	158019				
44	77003	78647	155650				
40-44	358733	402180	800913	ÖSSZESEN	5052555	5427042	10479597

1992.ÉVI MUTATOK:	FÉRFI		NŐ			EGYÜTT	
	FŐ	NYERS EZRL.	FŐ	NYERS EZRL.	TISZTÍTOTT A.	FŐ	NYERS EZRL.
ÉLVESZÜLETÉSEK SZÁMA	67118	13.353	63968	11.844	50.294	131086	12.574
HALALOZÁSOK SZÁMA	76747	15.275	74040	13.709		150787	14.464
TERMÉSZETES SZAPORODÁS	-9629	-1.917	-10072	-1.865		-19701	-1.890
TÉNYLEGES SZAPORODÁS	-9631	-1.917	-10078	-1.866		-19709	-1.891
ÁTLAGOS ÉLETKOR		35.670		39.218			37.507
1000 FÉRFIRA JUTÓ NŐ			1074				
KEREKÍTÉSI HIBA	-2		-6			-8	

KIEMELT KORCSOPORTOK
1993.I.1

KORCSOPORT	FÉRFI		NŐ		EGYÜTT		1000 FÉRFIRA
	FŐ	%	FŐ	%	FŐ	%	JUTÓ NŐ
0 - 2	193921	3.84	185390	3.42	379311	3.62	956
3 - 5	138275	3.73	180119	3.32	368394	3.52	957
6 - 13	548383	10.85	523809	9.65	1072192	10.23	955
14 - 17	360954	7.14	341821	6.30	702775	6.71	947
18 - 20	245423	4.86	232080	4.28	477503	4.56	946
21 - 22	394398	7.81	373607	6.88	767995	7.33	947
0 - 13	930579	18.42	889318	16.39	1819897	17.37	956
0 - 14	1015244	20.09	969256	17.86	1984500	18.94	955
0 - 15	1103351	21.84	1053363	19.41	2156714	20.58	955
14 - 39	2033014	40.24	1947657	35.89	3980671	37.98	958
15 - 39	1948349	38.56	1867719	34.42	3816068	36.41	959
16 - 39	1860242	36.82	1783612	32.87	3643854	34.77	959
40 - 54	1033046	20.45	1082329	19.94	2115375	20.19	1048
40 - 59	1295173	25.63	1396367	25.73	2691540	25.68	1078
40 - 64	1549780	30.67	1715356	31.61	3265136	31.16	1107
14 - 54	3066060	60.68	3029986	55.83	6096046	58.17	988
14 - 59	3328137	65.87	3344024	61.62	6672211	63.67	1005
14 - 64	3582794	70.91	3663013	67.50	7245807	69.14	1022
15 - 54	2931395	59.01	2950048	54.35	5931443	56.60	989
15 - 59	3243522	64.20	3264086	60.14	6507608	62.10	1006
15 - 64	3498129	69.23	3583075	66.02	7081204	67.57	1024
16 - 54	2893283	57.26	2865941	52.81	5759229	54.96	991
16 - 59	3155415	62.45	3179979	58.63	6335394	60.45	1008
16 - 64	3410022	67.49	3498968	64.47	6908990	65.93	1026
55 -	1055916	20.90	1507738	27.78	2563654	24.46	1428
60 -	793789	15.71	1193700	22.00	1987489	18.97	1504
65 -	539182	10.67	874711	16.12	1413893	13.49	1622
14	84665	1.68	79938	1.47	164603	1.57	944
FFI:14-59; NŐ:14-54;	3328187	65.87	3029986	55.83	6358173	60.67	910
FFI: 60 ; NŐ: 55 ;	52009	1.03	62987	1.16	114996	1.10	1211
FFI:60-64; NŐ:55-59;	254607	5.04	314038	5.79	568645	5.43	1233

BAZISEV: 1986

KÖZEPES VÁLTCZAT

ORSZÁGOS AGGREGALT
ELŐRESZÁMITOTT NÉPESSÉG

1994.I.1

KORÉV	FÉRFI	NŐ	EGYÜTT	KORÉV	FÉRFI	NŐ	EGYÜTT
0	66737	63784	130521	45	76324	78345	154669
1	65595	62715	128310	46	73190	74766	147956
2	64656	61821	126477	47	63510	65582	129092
3	63419	60641	124060	48	61797	64775	126572
4	62845	60107	122952	49	70214	73523	143737
0 - 4	323252	309068	632320	45-49	345035	356991	702026
5	62442	59737	122179	50	63866	67876	131744
6	62916	60214	123130	51	63757	69562	133319
7	63750	61030	124780	52	59705	65097	124802
8	65093	62034	127127	53	60667	67757	128424
9	62355	59982	122337	54	55476	63509	118985
5 - 9	316556	302997	619553	50-54	303473	333801	637274
10	63449	60944	124393	55	53837	62736	117623
11	66952	63402	130354	56	51561	62405	113966
12	70855	68480	139335	57	49868	61623	111491
13	73757	70805	144562	58	51407	61940	113347
14	82022	77039	159061	59	51447	62021	113468
10-14	357035	340670	697705	55-59	258170	311725	569895
15	84637	79917	164554	60	51732	62714	114446
16	88040	84071	172111	61	50506	63363	113869
17	92109	86943	179052	62	49316	61840	111156
18	95914	90749	186663	63	51589	64964	116553
19	91361	86840	178201	64	43288	61650	109938
15-19	452061	428520	880581	60-64	251431	314531	565962
20	77896	73669	151565	65	46689	62099	108788
21	75812	71481	147293	66	44098	58693	102791
22	74024	70427	144451	67	43602	60806	104408
23	74755	71031	145786	68	43668	61184	104852
24	75941	71402	147343	69	38822	54593	93415
20-24	378428	358010	736438	65-69	216879	297375	514254
25	75433	72003	147436	70	39435	56655	96090
26	72623	68942	141565	71	36529	57236	93765
27	67410	63668	131078	72	34773	54409	89182
28	65331	62150	127481	73	31070	51306	82376
29	65032	61526	126558	74	26099	42806	68905
25-29	345829	328289	674118	70-74	167906	262412	430318
30	64555	61253	125808	75	13292	22328	35620
31	62137	59374	121511	76	12318	21034	33352
32	66234	63846	130080	77	11697	20567	32264
33	68790	66912	135702	78	13863	25610	39473
34	69712	68817	138529	79	17951	34531	52482
30-34	331428	320202	651630	75-79	69121	124070	193191
35	73330	71576	144906	80	16122	31245	47367
36	76689	74734	151423	81	14599	29178	43777
37	87404	85471	172875	82	11970	24407	36277
38	94157	92564	186721	83	10127	21894	32021
39	99189	97127	196316	84	8474	18874	27348
35-39	430769	421472	852241	80-84	61192	125598	186790
40	89743	89240	178983	85 -	26482	70528	97010
41	79507	80049	159556				
42	79954	81467	161421				
43	81845	82135	163980				
44	78234	78920	157154				
40-44	409283	411811	821094	OSSZESEN	5044330	5418070	10462400

1993.ÉVI MUTATÉK:	FÉRFI			NŐ			EGYÖTT	
	FŐ	NYERS EZRL.		FŐ	NYERS EZRL.	TISZTÍTOTT A.	FŐ	NYERS EZRL.
ÉLVESZÜLETÉSEK SZÁMA	68092	13.578		64902	12.040	50.846	132994	12.781
HALÁLOZÁSOK SZÁMA	76344	15.223		73865	13.706		150229	14.437
TERMÉSZETES SZAPORODÁS	-8252	-1.645		-8983	-1.666		-17235	-1.656
TÉNYLEGES SZAPORODÁS	-8225	-1.640		-8972	-1.664		-17197	-1.653
ÁTLAGOS ÉLETKOR		35.739			39.291			37.579
1000 FÉRFIRA JUTC NŐ				1074				
KEREKÍTÉSI HIBA	27			11			38	

KIEMELT KORCSOPORTOK
1994.1.1

KORCSOPORT	FÉRFI		NŐ		EGYÖTT		1000 FÉRFIRA JUTC NŐ
	FŐ	%	FŐ	%	FŐ	%	
0 - 2	196938	3.91	188320	3.48	385308	3.68	956
3 - 5	198706	3.74	180485	3.33	369191	3.53	956
6 - 13	529127	10.49	506891	9.36	1036018	9.90	958
14 - 17	346808	6.88	327970	6.05	674778	6.45	946
18 - 20	265171	5.26	251258	4.64	516429	4.94	948
18 - 22	415007	8.23	393166	7.26	808173	7.72	947
0 - 13	914821	13.14	875696	16.16	1790517	17.11	957
0 - 14	996843	19.76	952735	17.58	1949578	18.62	956
0 - 15	1091480	21.44	1032652	19.06	2114132	20.21	955
14 - 39	2020537	40.06	1933532	35.69	3954069	37.79	957
15 - 39	1938515	38.43	1856493	34.26	3795008	36.27	958
16 - 39	1853878	36.75	1776576	32.79	3630454	34.70	958
40 - 54	1057791	20.97	1102603	20.35	2160394	20.65	1042
40 - 59	1315961	26.09	1414328	26.10	2730289	26.10	1075
40 - 64	1567392	31.07	1728859	31.91	3296251	31.51	1103
14 - 54	3078328	61.03	3036135	56.04	6114463	58.44	986
14 - 59	3336498	66.14	3347860	61.79	6684358	63.89	1003
14 - 64	3587929	71.13	3662391	67.60	7250320	69.30	1021
15 - 54	2996306	59.40	2959096	54.62	5955402	56.92	988
15 - 59	3254476	64.52	3270821	60.37	6525297	62.37	1005
15 - 64	3505907	69.50	3535352	66.17	7041259	67.78	1027
16 - 54	2911667	57.72	2879179	53.14	5790846	55.35	989
16 - 59	3169839	62.84	3190904	58.89	6360743	60.80	1007
16 - 64	3421270	67.82	3505435	64.70	6926705	66.21	1025
55 -	1051181	20.84	1506239	27.80	2557420	24.44	1433
60 -	73011	15.72	1194514	22.05	1987525	19.00	1506
65 -	541580	10.74	879983	16.24	1421563	13.59	1625
14	32022	1.63	77039	1.42	159061	1.52	937
FFI:14-59; NŐ:14-54;	3336498	66.14	3036135	56.04	6372633	60.91	910
FFI: 60 ; NŐ: 55 ;	51732	1.03	63736	1.18	115468	1.10	1232
FFI:60-64; NŐ:55-59;	251431	4.98	311725	5.75	563156	5.38	1240

KORÉV	FÉRFI	NŐ	EGYÜTT	KORÉV	FÉRFI	NŐ	EGYÜTT
0	68180	65166	133346	45	77545	78618	156163
1	66555	63639	130194	46	75619	78053	153672
2	65555	62679	128234	47	72430	74449	146879
3	64623	61791	126414	48	62822	65280	128102
4	63397	60621	124018	49	61117	64433	125550
0-4	328310	313896	642206	45-49	349533	360833	710366
5	62815	60082	122897	50	69344	73138	142482
6	62412	59723	122135	51	63348	67444	130492
7	62892	60187	123079	52	62838	69123	131961
8	63730	61022	124752	53	58770	64649	123419
9	65075	62019	127094	54	59680	67244	126924
5-9	316924	303023	619957	50-54	313660	341598	655278
10	62339	59970	122309	55	54466	63003	117469
11	63424	60929	124353	56	52968	63155	116023
12	66928	63390	130318	57	50475	61841	112316
13	70838	68467	139305	58	48691	60949	109640
14	73732	70793	144525	59	50133	61255	111388
10-14	337261	323549	660810	55-59	256623	310203	566826
15	81984	77016	159000	60	50049	61284	111333
16	84572	79883	164455	61	50245	61869	112114
17	87976	84029	172005	62	49018	62464	111482
18	92019	86898	178917	63	47734	60876	108610
19	95781	90724	186505	64	49834	63860	113694
15-19	442332	419550	860882	60-64	246880	310353	557233
20	91234	86791	178025	65	46522	60517	107039
21	77777	73644	151421	66	44924	60868	105792
22	75729	71439	147168	67	42238	57277	99515
23	73925	70397	144322	68	41709	59239	100948
24	74624	70991	145615	69	41549	59389	100938
20-24	393289	373262	766551	65-69	216942	297290	514232
25	75837	71357	147194	70	36671	52814	89485
26	75294	71956	147250	71	37178	54746	91924
27	72482	68903	141385	72	34221	55058	89279
28	67269	63614	130883	73	32451	52084	84535
29	65203	62104	127307	74	28805	48952	77757
25-29	356085	337934	694019	70-74	169326	263654	432980
30	64901	61462	126363	75	23957	40586	64543
31	64400	61186	125586	76	12082	21014	33096
32	61971	59298	121269	77	11132	19663	30795
33	66054	63764	129818	78	10461	19032	29493
34	68578	66827	135405	79	12293	23635	35928
30-34	325904	312537	638441	75-79	69925	123930	193855
35	69462	68710	138172	80	15715	31536	47251
36	73060	71441	144501	81	14037	28101	42138
37	76352	74594	150946	82	12347	25926	38273
38	86999	85328	172327	83	9993	21451	31444
39	93719	92333	186052	84	3471	19023	27494
35-39	399592	392406	791998	80-84	60563	126037	186600
40	98669	96919	195588	35 -	27193	72716	99909
41	89203	89016	178219				
42	78979	79823	158802				
43	79389	81232	160621				
44	81231	81851	163082				
40-44	427471	428841	856312	ÖSSZESEN	5037843	5410622	10448465

1994. ÉVI MUTATÓK:	FÉRFI			NŐ			EGYÜTT	
	FŐ	NYERS EZRL.	FŐ	NYERS EZRL.	TISZTÍTOTT A.	FŐ	NYERS EZRL.	
ÉLVESZÜLETÉSEK SZÁMA	69552	13.891	66286	12.317	51.790	135838	13.075	
HALALOZÁSOK SZÁMA	76023	15.183	73713	13.697		149736	14.413	
TERMÉSZETES SZAPORODÁS	-6471	-1.292	-7427	-1.380		-13898	-1.338	
TÉNYLEGES SZAPORODÁS	-6487	-1.296	-7448	-1.384		-13935	-1.341	
ÁTLAGOS ÉLETKOR		35.800		39.354			37.640	
1000 FÉRFIRA JUTÓ NŐ			1074					
KEREKÍTÉSI HIBA	-16		-21			-37		

KIEMELT KORCSOPORTOK
1995. I. 1.

KORCSOPORT	FÉRFI		NŐ		EGYÜTT		1000 FÉRFIRA
	FŐ	%	FŐ	%	FŐ	%	JUTÓ NŐ
0 - 2	200290	3.98	191484	3.54	391774	3.75	956
3 - 5	190835	3.79	182494	3.37	373329	3.57	956
6 - 13	517638	10.27	495707	9.16	1013345	9.70	958
14 - 17	328264	6.52	311721	5.76	639985	6.13	950
13 - 20	279034	5.54	264413	4.89	543447	5.20	948
18 - 22	432540	8.59	409496	7.57	842036	8.06	947
0 - 13	908763	18.04	869685	16.07	1778448	17.02	957
0 - 14	982495	19.50	940478	17.38	1922973	18.40	957
0 - 15	1064479	21.13	1017494	18.81	2081973	19.93	956
14 - 39	1990934	39.52	1905482	35.22	3896416	37.29	957
15 - 39	1917202	38.06	1834689	33.91	3751891	35.91	957
16 - 39	1835213	36.43	1757673	32.49	3592886	34.39	958
40 - 54	1090684	21.65	1131272	20.91	2221956	21.27	1037
40 - 59	1347317	26.74	1441475	26.64	2788792	26.69	1070
40 - 64	1594197	31.64	1751828	32.38	3346025	32.02	1099
14 - 54	3081618	61.17	3036754	56.13	6118372	58.56	985
14 - 59	3338251	66.26	3346957	61.86	6685208	63.98	1003
14 - 64	3585131	71.16	3657310	67.59	7242441	69.32	1020
15 - 54	3007886	59.71	2965961	54.82	5973847	57.17	986
15 - 59	3264519	64.80	3276164	60.55	6540683	62.60	1004
15 - 64	3511399	69.70	3586517	66.29	7097916	67.93	1021
16 - 54	2925902	58.08	2888945	53.39	5814847	55.65	987
16 - 59	3182535	63.17	3199148	59.13	6381683	61.08	1005
16 - 64	3429415	68.07	3509501	64.86	6938916	66.41	1023
55 -	1047462	20.79	1504183	27.80	2551645	24.42	1436
60 -	790829	15.70	1193980	22.07	1934809	19.00	1510
65 -	543949	10.80	883627	16.33	1427576	13.66	1624
14	73732	1.46	70793	1.31	144525	1.38	960
FFI:14-59; NŐ:14-54;	3338251	66.26	3036754	56.13	6375005	61.01	910
FFI: 60 ; NŐ: 55 ;	50049	0.99	63003	1.16	113052	1.08	1259
FFI:60-64; NŐ:55-59;	246380	4.90	310203	5.73	557083	5.33	1256

KORÉV	FÉRFI	NŐ	EGYÜTT	KORÉV	FÉRFI	NŐ	EGYÜTT
0	69595	66524	136119	45	83519	81543	162062
1	67993	65009	133002	46	76830	78323	155153
2	66517	63600	130117	47	74836	77724	152560
3	65516	62653	128169	48	71554	74110	145764
4	64598	61769	126367	49	62134	64946	127080
1-4	334219	319555	653774	45-49	355973	376646	742619
5	63366	60598	123964	50	60364	64099	124463
6	62794	60069	122863	51	68462	72674	141136
7	62398	59703	122101	52	62153	67022	129175
8	62874	60186	123060	53	61863	68660	130523
9	63716	61007	124723	54	57817	64160	121977
5-9	315148	301563	616711	50-54	310559	336615	647274
10	65064	62013	127077	55	58598	66718	125314
11	62318	59956	122274	56	53443	62438	115881
12	63405	60920	124325	57	51763	62586	114349
13	66912	63376	130288	58	47294	61168	110462
14	70811	68452	139263	59	47489	60281	107770
10-14	328510	314717	643227	55-59	263588	313188	573776
15	73706	70769	144475	60	48783	60534	109317
16	81925	76981	158906	61	48624	60460	109084
17	84509	79847	164356	62	48776	60998	109774
18	87889	83987	171876	63	47465	61497	108962
19	91892	86871	178763	64	46130	59850	105980
15-19	419921	398456	818376	60-64	239778	303339	543117
20	95652	90673	186325	65	48027	62690	110717
21	91094	86765	177859	66	44775	59325	104100
22	77686	73592	151278	67	43340	59417	102457
23	75631	71412	147043	68	40413	55815	96228
24	73797	70362	144159	69	39703	57515	97216
20-24	413860	392804	806664	65-69	215758	294767	510720
25	74520	70952	145472	70	39270	57472	96742
26	75698	71309	147007	71	34590	51051	85641
27	75154	71915	147069	72	34851	52688	87539
28	72334	68851	141185	73	31951	52740	84691
29	67147	63571	130718	74	31095	49714	79809
25-29	364853	346598	711451	70-74	170757	263665	434422
30	65070	62044	127114	75	26437	46427	72864
31	64743	61394	126137	76	21772	38192	59964
32	64229	61110	125339	77	10918	19639	30557
33	61803	59226	121029	78	9955	18198	28143
34	65850	63686	129536	79	9275	17563	26838
30-34	321695	307460	629155	75-79	78357	140009	218366
35	68327	66722	135049	80	10760	21582	32342
36	69210	68587	137797	81	13685	28374	42059
37	72734	71305	144039	82	11879	24973	36852
38	76005	74467	150472	83	10392	22791	33183
39	86593	85116	171709	84	3353	18639	26992
35-39	372869	365197	738066	80-84	95069	116359	171420
40	93227	92134	185361	85-	27752	74596	102348
41	98082	96682	194764				
42	88621	83768	172389				
43	78428	79598	158026				
44	78800	80953	159753				
40-44	437158	438135	875293	ÖSSZESEN	5033124	5404663	10437787

1995.ÉVI MUTATOK:	FÉRFI		NŐ			EGYÜTT	
	FŐ	NYERS EZRL.	FŐ	NYERS EZRL.	TISZTÍTOTT A.	FŐ	NYERS EZRL.
ÉLVESZÜLETÉSEK SZÁMA	70983	14.195	67652	12.588	52.874	138635	13.362
HALÁLOZÁSOK SZÁMA	75673	15.132	73560	13.687		149233	14.384
TERMÉSZETES SZAPORODÁS	-4690	-0.937	-5908	-1.099		-10598	-1.022
TÉNYLEGES SZAPORODÁS	-4719	-0.944	-5959	-1.109		-10678	-1.029
ÁTLAGOS ÉLETKOR		35.852		39.405			37.692
1000 FÉRFIRA JUTÓ NŐ			1074				
KERESKÉPZÉSI HIBA	-29		-51			-80	

KIEMELT KORCSOPORTOK
1996.1.1

KORCSOPORT	FÉRFI		NŐ		EGYÜTT		1000 FÉRFIRA
	FŐ	%	FŐ	%	FŐ	%	JUTÓ NŐ
0 - 2	204105	4.06	195133	3.61	399238	3.82	956
3 - 5	193480	3.84	185020	3.42	378500	3.63	956
6 - 13	509481	10.12	487230	9.01	996711	9.55	956
14 - 17	310951	6.18	296049	5.48	607000	5.82	952
18 - 20	275433	5.47	261531	4.84	536964	5.14	950
18 - 22	444213	8.83	421888	7.81	866101	8.30	950
0 - 13	907056	18.02	867383	16.05	1774439	17.00	956
0 - 14	977877	19.43	935835	17.32	1913712	18.33	957
0 - 15	1051583	20.89	1006604	18.62	2058187	19.72	957
14 - 39	1964009	39.02	1379966	34.78	3843975	36.83	957
15 - 39	1893193	37.61	1811514	33.52	3704712	35.49	957
16 - 39	1819492	36.15	1740745	32.21	3560237	34.11	957
40 - 54	1113790	22.13	1151396	21.30	2265186	21.70	1034
40 - 59	1374378	27.31	1464584	27.10	2938962	27.20	1066
40 - 64	1614156	32.07	1767923	32.71	3382079	32.40	1095
14 - 54	3077799	61.15	3031362	56.09	6109161	58.53	985
14 - 59	3338387	65.33	3344550	61.83	6682937	64.03	1002
14 - 64	3578165	71.09	3647889	67.50	7226054	69.23	1019
15 - 54	3006938	59.74	2962910	54.82	5969848	57.20	985
15 - 59	3267576	64.92	3276098	60.62	6543674	62.69	1003
15 - 64	3507354	69.69	3579437	66.23	7086791	67.90	1021
16 - 54	2933282	58.28	2892141	53.51	5825423	55.81	986
16 - 59	3193870	63.46	3205329	59.31	6399199	61.31	1004
16 - 64	3433648	68.22	3508663	64.92	6942316	66.51	1022
55 -	1048259	20.83	1505918	27.86	2554177	24.47	1437
60 -	787671	15.65	1192730	22.07	1980401	18.97	1514
55 -	547893	10.89	889391	16.46	1437284	13.77	1623
14	70811	1.41	68452	1.27	139263	1.33	967
FFI:14-59; NŐ:14-54;	3338387	66.33	3031362	56.09	6369749	61.03	908
FFI: 60 ; NŐ: 55 ;	48783	0.97	66715	1.23	115498	1.11	1368
FFI:60-64; NŐ:55-59;	239778	4.76	313188	5.79	552966	5.30	1306

KORÉV	FÉRFI	NŐ	EGYÜTT	KORÉV	FÉRFI	NŐ	EGYÜTT
0	70860	67728	138598	45	78124	80657	158781
1	69403	66364	135767	46	79795	81247	161042
2	67956	64976	132932	47	76048	78004	154052
3	66477	63573	130050	48	74046	77378	151426
4	65494	62627	128121	49	70386	73736	144622
0 - 4	340190	325278	665468	45-49	378901	391022	769923
5	64574	61746	126320	50	61381	64613	125994
6	63344	60581	123925	51	59604	63706	123310
7	62773	60050	122823	52	67498	72229	139727
8	62373	59690	122063	53	61201	66579	127780
9	62857	60171	123028	54	60878	68153	129031
5 - 9	315921	302238	618159	50-54	313562	335280	648842
10	63699	60993	124692	55	56793	63667	120460
11	65041	61995	127036	56	57517	66133	123650
12	62303	59953	122256	57	52345	61382	114227
13	63394	60908	124302	58	50562	61921	112483
14	66889	63366	130255	59	43094	60512	108606
10-14	321326	307215	628541	55-59	265311	314115	579426
15	70782	68432	139214	60	46234	59585	105819
16	73651	70744	144395	61	47415	59744	107159
17	81873	76947	158820	62	47223	59628	106851
18	84435	79806	164241	63	47244	60080	107324
19	87770	83961	171731	64	45891	60482	106373
15-19	398511	379850	778361	60-64	234007	299519	533526
20	91767	86827	178594	65	44481	58786	103267
21	95507	90641	186148	66	46248	61485	107733
22	90997	86712	177709	67	42924	57941	100865
23	77588	73571	151159	68	41207	57932	99139
24	75506	71368	146874	69	33493	54226	92719
20-24	431365	409119	840484	65-69	213353	290370	503723
25	73697	70317	144014	70	37553	55702	93255
26	74390	70906	145296	71	37067	55589	92656
27	75556	71272	146828	72	32456	49166	81622
28	75001	71861	146862	73	32567	50506	83073
29	72198	68803	141001	74	29565	50382	80047
25-29	370842	353159	724001	70-74	169308	261345	430653
30	67009	63512	130521	75	27641	47172	74813
31	64915	61384	126399	76	24025	43679	67704
32	64573	61322	125895	77	19664	35701	55365
33	64060	61035	125095	78	9765	18174	27939
34	61615	59151	120766	79	8925	16781	25606
30-34	322172	307004	629176	75-79	89920	161507	251427
35	65623	63595	129218	80	8120	16035	24155
36	68084	66608	134692	81	9371	19424	28795
37	68910	68460	137370	82	11588	25223	36811
38	72406	71194	143600	83	9998	21956	31954
39	75655	74291	149946	84	8591	19812	28503
35-39	350678	344148	694826	80-84	47768	102450	150218
40	85150	84940	171090	85 -	28092	75768	103860
41	92681	91910	184591				
42	97447	96409	193856				
43	83015	83515	176530				
44	77854	79329	157183				
40-44	442147	441103	883250	ÖSSZESEN	5030374	5400530	10430904

1996.ÉVI MUTATOK:	FÉRFI		NŐ			EGYÖTT	
	FŐ	NYERS EZRL.	FŐ	NYERS EZRL.	TISZTÍTOTT A.	FŐ	NYERS EZRL.
ÉLVESZÜLETÉSEK SZÁMA	72246	14.460	63854	12.825	53.773	141100	13.613
HALÁLOZÁSOK SZÁMA	75002	15.011	72960	13.590		147962	14.275
TERMÉSZETES SZAPORODÁS	-2756	-0.551	-4106	-0.765		-6862	-0.662
TÉNYLEGES SZAPORODÁS	-2750	-0.550	-4133	-0.770		-6883	-0.664
ÁTLAGOS ÉLETKOR		35.897		39.448			37.736
1000 FÉRFIRA JUTÓ NŐ			1074				
KEREKÍTÉSI HIBA	6		-27			-21	

KIEMELT KORCSOPORTOK
1997.I.1

KORCSOPORT	FÉRFI		NŐ		EGYÖTT		1000 FÉRFIRA
	FŐ	%	FŐ	%	FŐ	%	JUTÓ NŐ
0 - 2	208219	4.14	199078	3.69	407297	3.90	956
3 - 5	196545	3.91	187946	3.48	384491	3.69	956
6 - 13	535784	10.05	484341	8.97	970125	9.49	958
14 - 17	293195	5.83	279489	5.18	572684	5.49	953
18 - 20	263972	5.25	250594	4.64	514566	4.93	949
18 - 22	450476	8.96	427947	7.92	878423	8.42	950
0 - 13	910549	18.10	871365	16.13	1781913	17.08	957
0 - 14	977437	19.43	934731	17.31	1912168	18.33	956
0 - 15	1048219	20.84	1003163	18.53	2051382	19.67	957
14 - 39	1940457	38.57	1856686	34.38	3797143	36.40	957
15 - 39	1873568	37.25	1793320	33.21	3666888	35.15	957
16 - 39	1802786	35.64	1724898	31.94	3527674	33.82	957
40 - 54	1131610	22.50	1167405	21.62	2299015	22.04	1032
43 - 59	1396921	27.77	1461520	27.43	2878441	27.60	1061
40 - 64	1630929	32.42	1781039	32.98	3411967	32.71	1092
14 - 54	3072067	61.07	3024091	56.03	6096158	58.44	984
14 - 59	3337378	66.34	3328206	61.81	6675584	64.00	1000
14 - 64	3571385	71.00	3637725	67.36	7209110	69.11	1019
15 - 54	3005178	59.74	2960725	54.82	5965903	57.19	985
15 - 59	3273489	65.01	3274840	60.64	6548329	62.75	1001
15 - 64	3504496	69.67	3574359	66.19	7078855	67.86	1020
16 - 54	2934396	58.33	2892293	53.56	5826689	55.86	986
16 - 59	3199707	63.61	3206408	59.37	6406115	61.41	1002
16 - 64	3433714	68.26	3505927	64.92	6939641	66.53	1021
55 -	1047759	20.83	1505074	27.87	2552833	24.47	1436
60 -	782443	15.55	1193959	22.05	1973407	18.92	1522
65 -	549441	10.90	891440	16.51	1439381	13.80	1625
14	66389	1.33	63366	1.17	130255	1.25	947
FFI:14-59; NŐ:14-54;	3337378	66.34	3024091	56.03	6361469	60.99	906
FFI: 60 ; NŐ: 55 ;	46236	0.92	63667	1.13	109901	1.05	1377
FFI:60-64; NŐ:55-59;	234007	4.65	314115	5.82	548122	5.25	1342

KORÉV	FÉRFI	NŐ	EGYÜTT	KORÉV	FÉRFI	NŐ	EGYÜTT
0	72040	68875	140915	45	77196	79045	156241
1	70660	67574	138234	46	77433	80368	157801
2	69369	66326	135695	47	73994	80921	154915
3	67917	64948	132865	48	75264	77669	152933
4	66455	63551	130006	49	73262	76999	150261
0-4	346441	331274	677715	45-49	382149	395002	777151
5	65466	62606	128072	50	70037	73367	143404
6	64550	61727	126277	51	67620	64219	124839
7	63326	60568	123894	52	53788	63323	122111
8	62757	60039	122796	53	66483	71768	138251
9	62359	59678	122037	54	60241	66101	126342
5-9	318458	304618	623076	50-54	316169	338778	654947
10	62844	60167	123011	55	59309	67640	127449
11	63682	60981	124663	56	55756	63125	118831
12	65023	61988	127011	57	56349	65554	121903
13	62288	59942	122230	58	51165	61239	112404
14	63371	60897	124268	59	47358	61272	110630
10-14	317208	303975	621183	55-59	272437	318830	591267
15	66865	63352	130217	60	46845	59824	106659
16	70743	69409	139152	61	44956	58823	103779
17	73602	70714	144316	62	46068	58939	105007
18	81794	76518	158312	63	45767	58743	104510
19	84318	79787	164105	64	45697	59106	104803
15-19	377322	359180	736502	60-64	229333	295435	524768
20	87655	83925	171580	65	44267	59428	103695
21	91637	86797	178434	66	42851	57669	100520
22	95406	90590	185996	67	44362	60093	104455
23	90881	86675	177556	68	41120	56528	97648
24	77458	73532	150990	69	39279	56322	95601
20-24	443037	421519	864556	65-69	211879	290040	501919
25	75398	71326	146724	70	36447	52552	88999
26	72568	70275	142843	71	35482	53911	89393
27	74250	70868	145118	72	34614	53583	88397
28	75405	71218	146623	73	30361	47178	77539
29	74863	71312	146175	74	30270	48296	78566
25-29	373484	355499	728983	70-74	167374	255520	422894
30	72053	68738	140791	75	27260	47826	75086
31	66853	63449	130302	76	25115	44382	69497
32	64751	61908	126659	77	21692	40818	62510
33	64404	61256	125660	78	17582	33031	50613
34	62865	60965	123830	79	3651	16769	25420
30-34	331926	316316	648242	75-79	100300	182826	283126
35	61405	59069	120474	80	7725	15326	23051
36	65390	63485	128875	81	7070	14443	21513
37	67795	66488	134283	82	7934	17276	25210
38	68602	66353	134955	83	9755	22190	31945
39	72078	71020	143098	84	9362	19078	27440
35-39	335270	328415	663685	80-84	40846	88313	129159
40	75272	74136	149408	85 -	28638	77707	106345
41	85648	84753	170401				
42	92089	91669	183758				
43	96795	96146	192941				
44	87384	88227	175611				
40-44	437188	434911	872099	ÖSSZESEN	5029459	5398158	10427617

1997.ÉVI MUTATOK:	FÉRFI		NŐ			EGYÜTT	
	FŐ	NYERS EZRL.	FŐ	NYERS EZRL.	TISZTÍTOTT A.	FŐ	NYERS EZRL.
ÉLVESZÜLETÉSEK SZÁMA	73419	14.702	69978	13.044	54.666	143397	13.843
HALALOZÁSOK SZÁMA	74327	14.984	72339	13.484		146666	14.159
TERMÉSZETES SZAPORODÁS	-908	-0.182	-2361	-0.440		-3269	-0.316
TÉNYLEGES SZAPORODÁS	-915	-0.183	-2372	-0.442		-3287	-0.317
ÁTLAGOS ÉLETKOR		35.938		39.465			37.774
1000 FÉRFIRA JUTÓ NŐ			1073				
KEREKÍTÉSI HÍVA	-7		-11			-18	

KIEMELT KORCSOPORTOK
1998.1.1

KORCSOPORT	FÉRFI		NŐ		EGYÜTT		1000 FÉRFIRA JUTÓ NŐ
	FŐ	%	FŐ	%	FŐ	%	
0 - 2	212069	4.22	202775	3.76	414844	3.78	956
3 - 5	199833	3.97	191105	3.54	390938	3.75	956
6 - 13	506829	10.08	485090	8.99	991919	9.51	957
14 - 17	274581	5.46	263372	4.88	537953	5.16	959
18 - 20	253767	5.05	240630	4.46	494397	4.74	948
18 - 22	440813	8.76	418017	7.74	858830	8.24	948
0 - 13	918735	18.27	878970	16.28	1797706	17.24	957
0 - 14	982107	19.53	939867	17.41	1921974	18.43	957
0 - 15	1048972	20.86	1003219	18.58	2052191	19.68	956
14 - 39	1924410	38.26	1841826	34.12	3766236	36.12	957
15 - 39	1861039	37.00	1780929	32.93	3641968	34.93	957
16 - 39	1794174	35.67	1717577	31.82	3511751	33.68	957
40 - 54	1135506	22.58	1108691	21.65	2244197	22.10	1029
40 - 59	1407943	27.99	1487521	27.56	2895464	27.77	1057
40 - 64	1637276	32.55	1782956	33.03	3420232	32.80	1089
14 - 54	3059916	60.84	3010517	55.77	6070433	58.21	934
14 - 59	3332353	66.26	3329347	61.63	6661700	63.89	999
14 - 64	3561686	70.82	3624782	67.15	7186468	68.92	1018
15 - 54	2996545	59.58	2949620	54.64	5946165	57.02	964
15 - 59	3268982	65.00	3268450	60.55	6537432	62.69	1000
15 - 64	3493315	69.56	3563885	66.02	7057200	67.73	1019
16 - 54	2927680	58.25	2836268	53.47	5763948	55.77	985
16 - 59	3202117	63.67	3205098	59.37	6407215	61.44	1001
16 - 64	3431450	68.23	3508533	64.85	6939983	66.48	1020
55 -	1050807	20.89	1508671	27.95	2559478	24.55	1436
60 -	778373	15.48	1183841	22.04	1962214	18.87	1529
65 -	549037	10.92	894406	16.57	1443443	13.84	1629
14	63371	1.26	60897	1.13	124268	1.19	961
FFI:14-59; NŐ:14-54;	3332353	66.26	3010517	55.77	6342870	60.83	903
FFI: 60 ; NŐ: 55 ;	46845	0.93	67640	1.25	114485	1.10	1444
FFI:60-64; NŐ:55-59;	223333	4.56	318630	5.91	541963	5.26	1390

BÁZISÉV: 1986

KÖZEPES VÁLTOZAT

ORSZÁGOS AGGREGÁLT
ELŐREZÁMITOTT NÉPESSÉG

1999.1.1

KORÉV	FÉRFI	NŐ	EGYÜTT	KORÉV	FÉRFI	NŐ	EGYÜTT
0	72718	69527	142245	45	86662	87917	174579
1	71833	68700	140533	46	76524	78771	155295
2	70619	67535	138154	47	76574	80057	156731
3	69320	66301	135621	48	73190	80582	158772
4	67893	64929	132822	49	74472	77292	151764
0-4	352383	336992	689375	45-49	392522	404619	797141
5	66424	63528	129952	50	72400	76624	149024
6	65439	62592	128031	51	69186	72939	142125
7	64523	61715	126238	52	59797	63853	123650
8	63310	60555	123865	53	57910	62925	120835
9	62741	60029	122770	54	65455	71265	136720
5-9	322437	308419	630856	50-54	324748	347606	672354
10	62343	59674	122017	55	57199	65619	124818
11	62828	60152	122980	56	58738	67073	125811
12	63668	60975	124643	57	54646	62587	117233
13	65009	61980	126989	58	55197	64892	119989
14	62269	59925	122194	59	49960	60612	110572
10-14	316117	302706	618823	55-59	277640	320783	598423
15	63345	60379	124224	60	48092	60596	108688
16	66817	63327	130144	61	45565	59075	104640
17	70691	68378	139069	62	43694	58048	101742
18	73534	70884	144418	63	44671	58080	102751
19	81688	76895	158583	64	44292	57816	102108
15-19	356075	340163	696238	60-64	226314	293615	519929
20	84212	79743	163955	65	44110	58096	102206
21	87535	83889	171424	66	42672	58325	100997
22	91537	86750	178287	67	41131	56387	97518
23	95283	90553	185836	68	42523	58657	101180
24	90734	86631	177365	69	39227	54995	94222
20-24	449301	427566	876867	65-69	209663	286460	496123
25	77358	73492	150850	70	37219	54625	91844
26	75274	71264	146538	71	34463	50906	85369
27	73432	70236	143668	72	33359	52008	85367
28	74107	70815	144922	73	32601	51464	84065
29	75268	71174	146442	74	28253	45152	73405
25-29	375439	357001	732440	70-74	165895	254155	420050
30	74716	71743	146459	75	27833	45865	73678
31	71888	68672	140560	76	24765	44998	69763
32	66687	63374	130061	77	22669	41470	64139
33	64588	61842	126430	78	19397	37776	57173
34	64218	61181	125399	79	15579	30471	46050
30-34	342097	326812	668909	75-79	110243	200580	310823
35	63654	60879	124533	80	7573	15310	22883
36	61190	58969	120159	81	6726	13806	20532
37	65118	63371	128489	82	5993	12856	13849
38	67499	66380	133879	83	5685	15199	21884
39	68299	68193	136492	84	8150	19291	27441
35-39	325760	317792	643552	80-84	35127	76462	111589
40	71719	70381	142600	85 -	23813	78619	107432
41	74841	73966	148807				
42	85116	84515	169631				
43	91477	91417	182894				
44	96108	95839	191947				
40-44	419261	416618	835879	ÖSSZESEN	5029835	5396968	10426803

1998.ÉVI MUTATÓK:	FÉRFI			NŐ			EGYÜTT	
	FŐ	NYERS EZRL.	FŐ	NYERS EZRL.	TISZTÍTOTT A.	FŐ	NYERS EZRL.	
ÉLVESZÜLETÉSEK SZÁMA	74081	14.336	70613	13.167	55.459	144694	13.972	
HALALOZÁSOK SZÁMA	73726	14.765	71789	13.386		145515	14.051	
TERMÉSZETES SZAPORODÁS	355	0.071	-1176	-0.219		-821	-0.079	
TÉNYLEGES SZAPORODÁS	376	0.075	-1190	-0.222		-814	-0.079	
ÁTLAGOS ÉLETKOR		35.976		39.519			37.810	
1000 FÉRFIRA JUTÓ NŐ			1073					
KEREKÍTÉSI HIBA	21		-14			7		

KIEMELT KORCSOPORTOK
1999.1.1

KORCSOPORT	FÉRFI		NŐ		EGYÜTT		1000 FÉRFIRA JUTÓ NŐ
	FŐ	%	FŐ	%	FŐ	%	
0 - 2	215170	4.28	205762	3.81	420932	4.04	956
3 - 5	203637	4.05	194758	3.61	398395	3.82	956
6 - 13	509861	10.14	487672	9.04	997533	9.57	956
14 - 17	253122	5.23	252509	4.68	515631	4.95	960
18 - 20	239434	4.76	227322	4.21	466756	4.48	949
18 - 22	418506	8.32	397961	7.37	816467	7.83	951
0 - 13	928668	18.46	888192	16.46	1816860	17.42	956
0 - 14	990937	19.70	948117	17.57	1939054	18.60	957
0 - 15	1054282	20.96	1008996	18.70	2063278	19.79	957
14 - 39	1910941	37.99	1829259	33.83	3740200	35.87	957
15 - 39	1848672	36.75	1769234	32.78	3618006	34.70	957
16 - 39	1785327	35.49	1708455	31.66	3493782	33.51	957
40 - 54	1136531	22.60	1168843	21.66	2305374	22.11	1028
40 - 59	1414171	28.12	1489626	27.63	2903797	27.85	1053
40 - 64	1640485	32.62	1783241	33.04	3423726	32.84	1087
14 - 54	3047472	60.59	2998102	55.55	6045574	57.99	984
14 - 59	3325112	66.11	3318885	61.50	6643997	63.72	948
14 - 64	3551426	70.61	3612500	66.94	7163926	68.71	1017
15 - 54	2985203	59.35	2938177	54.44	5923380	56.81	984
15 - 59	3252843	64.87	3258960	60.39	6511803	62.55	999
15 - 64	3489157	69.37	3552575	65.83	7041732	67.53	1018
16 - 54	2921958	58.09	2877298	53.31	5799256	55.62	935
16 - 59	3199498	63.61	3198081	59.26	6397579	61.36	1000
16 - 64	3425812	68.11	3491696	64.70	6917508	66.34	1019
55 -	1053695	20.95	1510674	27.99	2564369	24.59	1434
60 -	776055	15.43	1189891	22.05	1965946	18.85	1533
65 -	547741	10.93	896276	16.61	1446017	13.87	1630
14	52269	1.24	59925	1.11	122194	1.17	962
FFI:14-54; NŐ:14-54;	3325112	66.11	2998102	55.55	6323214	60.64	902
FFI: 60 ; NŐ: 55 ;	48092	0.96	65619	1.22	113711	1.09	1364
FFI:60-64; NŐ:55-59;	226314	4.50	320783	5.94	547097	5.25	1417

KORÉV	FÉRFI	NŐ	EGYÜTT	KORÉV	FÉRFI	NŐ	EGYÜTT
0	73262	70059	143321	45	95326	95514	190840
1	72512	69348	141860	46	85918	87617	173535
2	71795	68658	140453	47	75781	78470	154251
3	70580	67508	138088	48	75904	79726	155630
4	69300	66279	135579	49	77383	80199	157582
0 - 4	357449	341852	699301	45-49	410312	421526	831838
5	67864	64908	132772	50	73678	76930	150538
6	66407	63513	129920	51	71530	76190	147720
7	65424	62575	127999	52	68254	72526	140780
8	64511	61705	126216	53	53924	63456	122380
9	63293	60541	123834	54	57026	62493	119519
5 - 9	327499	313242	640741	50-54	329342	351595	680937
10	62723	60021	122744	55	64344	70752	135096
11	62329	59660	121989	56	58161	65081	123242
12	62812	60143	122955	57	57583	66510	124093
13	63650	60360	124010	58	53453	61968	115421
14	64885	61965	126850	59	53826	64239	118065
10-14	316499	302749	619248	55-59	287367	328550	615917
15	62242	59915	122157	60	43703	59960	103663
16	63304	60865	124169	61	46811	59850	106661
17	66775	63302	130077	62	44308	58313	102621
18	70625	68346	138971	63	42337	57219	99606
19	73438	70665	144103	64	43250	57186	100436
15-19	326384	323393	649777	60-64	225459	292529	517987
20	81586	78852	158438	65	42775	56847	99622
21	84095	79719	163814	66	42543	57040	99583
22	87442	83648	171090	67	40989	57054	98043
23	91425	86713	178138	68	39452	55071	94523
24	95137	90510	185647	69	40591	57102	97693
20-24	439685	417642	857327	65-69	206350	283114	489464
25	90616	86586	177202	70	37201	53378	90579
26	77228	73448	150676	71	35226	52945	88171
27	75141	71254	146395	72	32431	49145	81576
28	73295	70186	143481	73	31263	49991	81254
29	73973	70773	144746	74	30364	49301	79665
25-29	390253	372247	762500	70-74	166435	254760	421245
30	75121	71106	146227	75	25997	42903	68900
31	74550	71680	146230	76	25285	42148	68433
32	71716	68590	140306	77	22350	42038	64338
33	66517	63304	129821	78	20264	38377	58641
34	64397	61768	126165	79	17182	34833	52015
30-34	352301	336448	688749	75-79	111078	201299	312377
35	64008	61096	125104	80	13636	27824	41460
36	63433	60782	124215	81	6589	13798	20387
37	60944	58869	119813	82	5699	12290	17989
38	64838	63274	128112	83	5044	11320	16364
39	67204	66233	133437	84	5584	13220	18804
35-39	320427	310254	630681	80-84	36552	78452	115004
40	67963	68057	136020	85 -	28793	79523	108316
41	71320	70720	142040				
42	74379	73778	148157				
43	84554	84293	168847				
44	90834	91136	181970				
40-44	389050	387984	777034	ÖSSZESEN	5031285	5396858	10428143

1999.ÉVI MUTATOK:	FÉRFI		NŐ			EGYÜTT	
	FŐ	NYERS EZRL.	FŐ	NYERS EZRL.	TISZTÍTOTT A.	FŐ	NYERS EZRL.
ÉLVESZÜLETÉSEK SZÁMA	74618	14.942	71125	13.265	56.336	145743	14.074
HALALOZÁSOK SZÁMA	73163	14.650	71220	13.283		144383	13.942
TERMÉSZETES SZAPORODÁS	1455	0.292	-95	-0.018		1360	0.132
TÉNYLEGES SZAPORODÁS	1450	0.290	-110	-0.021		1340	0.129
ÁTLAGOS ÉLETKOR		36.013		39.551			37.844
1000 FÉRFIRA JUTÓ NŐ			1073				
KEREKÍTÉSI HIBA	-5		-15			-20	

KIEMELT KORCSOPORTOK
2000. I. 1

KORCSOPORT	FÉRFI		NŐ		EGYÜTT		1000 FÉRFIRA
	FŐ	%	FŐ	%	FŐ	%	JUTÓ NŐ
0 - 2	217567	4.32	208065	3.86	425634	4.08	956
3 - 5	207744	4.13	198695	3.68	406439	3.90	956
6 - 13	511149	10.16	489118	9.06	1000267	9.59	957
14 - 17	257306	5.11	246047	4.56	503353	4.83	956
18 - 20	225649	4.48	215863	4.00	441512	4.23	957
18 - 22	397186	7.89	379430	7.03	776616	7.45	955
0 - 13	936462	13.61	895878	16.60	1832340	17.57	957
0 - 14	1001447	19.90	957843	17.75	1959290	18.79	956
0 - 15	1063689	21.14	1017758	18.86	2081447	19.96	957
14 - 39	1904035	37.84	1821649	33.75	3725684	35.73	957
15 - 39	1839050	36.55	1759684	32.61	3598734	34.51	957
16 - 39	1776808	35.32	1699769	31.50	3476577	32.34	957
40 - 54	1128704	22.43	1161105	21.51	2289809	21.96	1029
40 - 59	1416071	28.15	1489655	27.60	2905726	27.86	1052
40 - 64	1641530	32.63	1782183	33.02	3423713	32.83	1086
14 - 54	3032739	60.28	2982754	55.27	6015493	57.69	984
14 - 59	3320106	65.99	3311304	61.36	6631410	63.59	997
14 - 64	3545565	70.47	3603832	66.78	7149397	68.56	1016
15 - 54	2967754	58.99	2920789	54.12	5888543	56.47	984
15 - 59	3255121	64.70	3249339	60.21	6504460	62.37	998
15 - 64	3480580	69.18	3541867	65.63	7022447	67.34	1018
16 - 54	2905512	57.75	2860874	53.01	5766386	55.30	985
16 - 59	3192879	63.46	3189424	59.10	6382303	61.20	999
16 - 64	3418338	67.94	3481952	64.52	6900290	66.17	1019
55 -	1062084	21.11	1518226	28.13	2580310	24.74	1429
60 -	774717	15.40	1189676	22.04	1964393	18.84	1536
65 -	549258	10.92	897148	16.62	1446406	13.87	1633
14	64985	1.29	61965	1.15	126950	1.22	954
FFI:14-59; NŐ:14-54;	3320106	65.99	2982754	55.27	6302860	60.44	878
FFI: 60 ; NŐ: 55 ;	48703	0.97	70752	1.31	119455	1.15	1453
FFI:60-64; NŐ:55-59;	225459	4.48	328550	6.09	554009	5.31	1457

KORÉV	FÉRFI	NŐ	EGYÜTT	KORÉV	FÉRFI	NŐ	EGYÜTT
0	73265	70066	143331	45	93108	90834	180942
1	73057	69878	142935	46	94523	95190	189713
2	72468	69310	141778	47	85107	87291	172398
3	71760	68535	140395	48	75040	78153	153193
4	70563	67483	138046	49	75137	79358	154495
4-4	361113	345372	706485	45-49	414915	430826	850741
5	69275	66254	135529	50	76504	79829	156333
6	67843	64886	132729	51	72734	76502	149236
7	66384	63495	129879	52	73580	75768	146348
8	65403	62566	127969	53	67273	72086	139359
9	64454	61695	126149	54	58043	63033	121076
5-9	333399	318396	652295	50-54	345134	367218	712352
10	63276	60524	123800	55	56077	62056	118133
11	62707	60012	122719	56	63224	70190	133414
12	62313	59650	121963	57	57032	64550	121582
13	62795	60129	122924	58	56344	65875	122219
14	63625	60754	124379	59	52237	61357	113594
10-14	314716	301279	615995	55-59	284915	324028	608943
15	64961	61948	126909	60	52496	63561	116057
16	62205	59891	122096	61	47424	59240	106664
17	63261	60833	124094	62	45534	59096	104630
18	66721	63276	129997	63	43304	57501	100805
19	70537	68327	138864	64	41064	56357	97421
15-19	327685	314275	641960	60-64	229522	295755	525277
20	72350	70629	143979	65	41796	56248	98044
21	81477	75832	158309	66	41278	55630	97108
22	84009	79679	163688	67	40890	55829	96719
23	87331	83815	171146	68	39339	55749	95088
24	91288	86675	177963	69	37685	53647	91332
20-24	417455	397630	815085	65-69	200092	277303	478295
25	55013	90466	185479	70	38528	55474	94002
26	50464	86536	177000	71	35241	51771	87012
27	77091	73410	150501	72	33184	51154	84338
28	74999	71204	146203	73	33429	47280	77709
29	73166	70142	143308	74	24158	47937	72095
25-29	410733	391758	802491	70-74	166540	253616	420156
30	73837	70706	144543	75	27951	46865	74816
31	74958	71044	146002	76	23611	40357	63968
32	74365	71599	145964	77	22812	40311	63123
33	71526	68515	140041	78	15970	38910	53880
34	66325	63232	129557	79	17947	35388	53335
30-34	361021	345096	706117	75-79	112291	201831	314122
35	64192	61686	125878	80	15037	31808	46845
36	63790	61000	124790	81	11364	25040	36704
37	63179	60681	123860	82	5592	12291	17883
38	60679	58777	119456	83	4796	10821	15617
39	64559	63139	127698	84	4215	9849	14064
35-39	316399	305283	621682	80-84	41504	89829	131333
40	66878	66109	132987	85 -	26708	75028	101736
41	67587	67909	135496				
42	70883	70544	141427				
43	73846	73566	147412				
44	82970	84044	163014				
40-44	363714	362192	725906	ÖSSZESEN	5033256	5397215	10430471

2000.ÉVI MUTATOK:	FÉRFI			NŐ			EGYÜTT	
	FŐ	NYERS EZRL.		FŐ	NYERS EZRL.	TISZTÍTOTT A.	FŐ	NYERS EZRL.
ÉLVESZÜLETÉSEK SZÁMA	74589	14.931		71094	13.259	56.751	145683	14.065
HALALOZÁSOK SZÁMA	72636	14.540		70736	13.186		143342	13.839
TERMESZETES SZAPORODÁS	1553	0.391		338	0.073		2341	0.226
TÉNYLEGES SZAPORODÁS	1971	0.395		357	0.067		2328	0.225
ÁTLAGOS ÉLETKOR		36.052			39.584			37.379
1000 FÉRFIRA JUTÓ NŐ				1072				
KEREKÍTÉSI HIBA	18			-31			-13	

KIEMELT KORCSOPORTOK
2001.é.1

KORCSOPORT	FÉRFI		NŐ		EGYÜTT		1000 FÉRFIRA
	FŐ	%	FŐ	%	FŐ	%	JUTÓ NŐ
3 - 2	213790	4.35	209254	3.88	428044	4.10	956
3 - 5	211598	4.20	202372	3.75	413970	3.97	956
5 - 13	515215	10.24	492967	9.13	1008182	9.67	957
14 - 17	254052	5.05	242626	4.51	497678	4.77	959
18 - 20	219608	4.18	202232	3.75	412840	3.96	960
18 - 22	376094	7.47	356743	6.65	734837	7.05	954
23 - 13	945603	18.75	904593	16.76	1350196	17.74	957
23 - 14	1009229	20.05	965547	17.89	1974775	18.93	957
23 - 15	1074189	21.34	1027495	19.04	2101684	20.15	957
14 - 39	1896918	37.69	1814996	33.63	3711914	35.59	957
15 - 39	1833293	36.42	1754042	32.53	3587335	34.39	957
15 - 39	1768322	35.13	1692094	31.35	3460426	33.18	957
40 - 54	1128263	22.42	1160236	21.50	2288499	21.94	1028
40 - 59	1413178	28.08	1484264	27.50	2897442	27.78	1050
40 - 64	1642700	32.64	1780019	32.98	3422719	32.81	1064
14 - 54	3025131	60.10	2975232	55.13	6000413	57.53	983
14 - 59	3310096	65.76	3299260	61.13	6609356	63.37	997
14 - 64	3539618	70.32	3595015	66.61	7134633	68.40	1016
15 - 54	2961556	58.84	2914278	54.00	5875834	56.33	984
15 - 59	3246471	64.50	3238306	60.00	6484777	62.17	997
15 - 64	3475993	69.06	3534061	65.46	7010054	67.21	1017
14 - 54	2896595	57.55	2852330	52.85	5748925	55.12	985
16 - 59	3181510	63.21	3176359	58.85	6357868	60.95	998
16 - 64	3411032	67.77	3472113	64.33	6883145	65.99	1018
55 -	1062472	21.11	1517390	28.11	2579862	24.73	1428
60 -	777557	15.45	1193362	22.11	1970919	18.90	1535
65 -	548035	10.89	897607	16.63	1445642	13.86	1636
14	63625	1.26	60954	1.13	124579	1.19	958
FFI:14-59; NŐ:14-54;	3310096	65.76	2975232	35.13	6285328	60.26	899
FFI: 60 ; NŐ: 55 ;	52496	1.04	62056	1.15	114552	1.10	1132
FFI:60-64; NŐ:55-59;	229522	4.56	324029	6.00	553550	5.31	1412

KOREV	FERFI	NO	EGYOTT	KOREV	FERFI	NO	EGYOTT
0	72937	69740	142677	45	83310	83765	167075
1	73053	69884	142937	46	89366	90535	179901
2	73012	69836	142848	47	93646	94842	188488
3	72434	69287	141721	48	84283	86945	171228
4	71732	68611	140343	49	74289	77805	152094
0 - 4	363168	347358	710526	45-49	424894	433892	858786
5	70531	67462	137993	50	74295	78998	153293
6	69255	66239	135494	51	75607	79396	155003
7	67821	64874	132695	52	71787	76082	147869
8	66367	63487	129854	53	69585	75313	144896
9	65388	62556	127944	54	66281	71609	137890
5 - 9	339362	324618	663980	50-54	357555	381398	738953
10	64481	61688	126169	55	57089	62599	119638
11	63261	60521	123782	56	55113	61572	116685
12	62691	60000	122691	57	62024	69616	131640
13	62299	59642	121941	58	55928	63938	119766
14	62769	60119	122888	59	55094	65231	120325
10-14	315501	301970	617471	55-59	285148	322956	608104
15	63606	60935	124541	60	50973	60712	111685
16	64917	61933	126850	61	51139	62810	113949
17	62164	59870	122034	62	46152	58498	104650
18	63210	60811	124021	63	44216	58288	102504
19	66635	63259	129894	64	41684	56652	98336
15-19	320532	306808	627340	60-64	234164	296960	531124
20	70456	68298	133754	65	39707	55443	95150
21	73255	70606	143861	66	40355	55260	95615
22	81388	76788	153176	67	39698	54670	94368
23	83905	79651	163556	68	39275	54578	93853
24	87207	83778	170985	69	37612	54334	91947
20-24	396211	379121	775332	65-69	196648	274285	470933
25	91169	86628	177797	70	35812	52138	87950
26	94860	90410	185270	71	36536	53824	90360
27	90315	86492	176807	72	33228	50043	83271
28	76950	73358	150308	73	31164	49240	80404
29	74867	71155	146022	74	28409	45353	73762
25-29	428161	408043	836204	70-74	165149	250598	415747
30	73033	70083	143116	75	26359	45583	72442
31	73675	70646	144321	76	25387	44086	69473
32	74782	70969	145751	77	21298	37701	58999
33	74188	71522	145710	78	20384	37312	57696
34	71335	68443	139778	79	17691	35871	53562
30-34	367013	351663	718676	75-79	111619	200553	312172
35	66117	63152	129269	80	15704	32316	48020
36	63980	61588	125568	81	13076	28658	41734
37	63537	60902	124439	82	10061	22318	32379
38	62918	60587	123505	83	4707	10826	15533
39	60425	58656	119081	84	4007	9417	13424
35-39	316977	304885	621362	80-84	47555	103535	151390
40	64255	63021	127276	85 -	24013	68533	92546
41	66517	65962	132479				
42	67187	67743	134930				
43	70438	70367	140805				
44	73394	73371	146765				
40-44	341791	340464	682255	ÖSSZESEN	5035491	5397640	10633101

2001.ÉVI MUTATOK:	FÉRFI		NŐ			EGYÖTT	
	FŐ	NYERS EZRL.	FŐ	NYERS EZRL.	TISZTÍTOTT A.	FŐ	NYERS EZRL.
ÉLVESZÜLETÉSEK SZÁMA	74224	14.851	70747	13.193	56.933	144971	13.993
HALÁLOZÁSOK SZÁMA	72042	14.415	70347	13.118		142389	13.744
TERMÉSZETES SZAPORODÁS	2182	0.436	400	0.075		2582	0.249
TÉNYLEGES SZAPORODÁS	2205	0.441	425	0.079		2630	0.254
ÁTLAGOS ÉLETKOR		36.096		39.621			37.920
1000 FÉRFIRA JUTÓ NŐ			1072				
KEREKÍTÉSI HIBA	23		25			48	

KIEMELT KORCSCPORTOK
2002.1.1

KORCSCPORT	FÉRFI		NŐ		EGYÖTT		1000 FÉRFIRA JUTÓ NŐ
	FŐ	%	FŐ	%	FŐ	%	
0 - 2	219002	4.35	209460	3.88	428462	4.11	956
3 - 5	214697	4.26	205360	3.80	420057	4.03	957
6 - 13	521563	10.36	499007	9.24	1020570	9.78	957
14 - 17	253456	5.03	242857	4.50	496313	4.76	958
13 - 20	200301	3.98	192368	3.56	392669	3.76	960
18 - 22	354944	7.05	339762	6.29	694706	6.66	957
0 - 13	955262	18.97	913827	16.93	1869089	17.91	957
0 - 14	1018031	20.22	973946	18.04	1991977	19.09	957
0 - 15	1081637	21.48	1034881	19.17	2116518	20.29	957
14 - 39	1891563	37.57	1810639	33.55	3702302	35.49	957
15 - 39	1823894	36.32	1750520	32.43	3579414	34.31	957
16 - 39	1765238	35.06	1689585	31.30	3454823	33.11	957
40 - 54	1124240	22.33	1155754	21.41	2279994	21.85	1028
40 - 59	1409388	27.99	1478710	27.40	2888098	27.68	1049
40 - 64	1643552	32.64	1775670	32.90	3419222	32.77	1080
14 - 54	2015903	39.89	2966393	54.96	5982296	57.34	984
14 - 59	3301051	65.56	3289349	60.94	6590400	63.17	996
14 - 64	3535215	70.21	3586309	66.44	7121524	68.26	1014
15 - 54	2953134	58.65	2906274	53.84	5859408	56.16	984
15 - 59	3238282	64.31	3229230	59.83	6467512	61.99	997
15 - 64	3472446	68.96	3526190	65.33	6998636	67.06	1015
15 - 54	2889528	57.38	2845339	52.71	5734867	54.97	985
16 - 59	3174676	63.05	3168295	58.70	6342971	60.30	998
16 - 64	3403840	67.70	3465255	64.20	6874095	65.89	1017
55 -	1064296	21.14	1517420	28.11	2581716	24.75	1426
60 -	779148	15.47	1194464	22.13	1973612	18.92	1533
65 -	544984	10.82	897504	16.63	1442488	13.83	1647
14	52769	1.25	60119	1.11	122388	1.18	958
FFI:14-59; NŐ:14-54;	3301051	65.56	2966393	54.96	6267444	60.07	899
FFI: 60 : NŐ: 55 ;	50973	1.01	62599	1.15	113572	1.09	1228
FFI:60-64; NŐ:55-59;	234154	4.65	322956	5.98	557120	5.34	1379

KORÉV	FÉRFI	NŐ	EGYÜTT	KORÉV	FÉRFI	NŐ	EGYÜTT
0	71936	68777	140713	45	72328	73134	145462
1	72721	69558	142279	46	82533	83494	166027
2	73018	69843	142861	47	88546	90210	178756
3	72975	69814	142789	48	92762	94472	187234
4	72408	69263	141671	49	83456	86563	170019
0 - 4	363058	347255	710313	45-49	420225	427873	848098
5	71704	68595	140299	50	73471	77458	150929
6	70506	67449	137955	51	73439	78580	152019
7	69230	66222	135452	52	74643	78963	153606
8	67801	64866	132667	53	70797	75640	146437
9	66354	63474	129828	54	66576	74829	143405
5 - 9	345595	330606	676201	50-54	360926	385470	746396
10	65374	62546	127920	55	65216	71125	136341
11	64460	61678	126138	56	56134	62120	118254
12	63244	60517	123761	57	54092	61076	115168
13	62675	59794	122669	58	60741	68967	129708
14	62277	59634	121911	59	54612	63326	117938
10-14	318030	304369	622399	55-59	290795	326614	617409
15	62750	60166	122856	60	53785	64561	118346
16	63565	60920	124485	61	49679	60010	109689
17	64881	61902	126783	62	49301	62036	111337
18	62111	59844	121955	63	44845	57710	102555
19	63132	60796	123928	64	42385	57431	100316
15-19	316439	303568	620007	60-64	240795	301748	542743
20	66558	63230	129788	65	40327	55742	96069
21	70363	68273	138636	66	33360	54477	92837
22	73180	70571	143751	67	38842	54123	92955
23	81297	76762	158059	68	38161	53452	91613
24	83785	79514	163399	69	37588	53211	90799
20-24	375183	358450	733633	65-69	193278	271005	464283
25	87092	83732	170824	70	35775	52827	88602
26	91024	86580	177604	71	33989	50611	84600
27	94702	90366	185068	72	34495	52052	86547
28	90149	86432	176581	73	31244	48196	79440
29	76823	73315	150138	74	29129	47266	76395
25-29	439790	420425	860215	70-74	164632	250952	415584
30	74729	71093	145822	75	26185	43140	69325
31	72875	70021	142896	76	24388	42873	67261
32	73502	70573	144075	77	22893	41176	64069
33	74602	70887	145489	78	17029	34898	53927
34	73986	71444	145430	79	19049	34398	52447
30-34	369694	354018	723712	75-79	110544	196485	307029
35	71111	68353	139464	80	15479	32755	48234
36	65899	63051	128950	81	13652	29111	42763
37	63731	61492	125223	82	11093	25519	36612
38	63279	60807	124086	83	8471	19657	28128
39	62654	60466	123120	84	3930	9420	13350
35-39	326674	314169	640843	80-84	52625	116462	169087
40	60146	58547	118693	85 -	21785	62966	84751
41	63909	62384	126293				
42	66128	65806	131934				
43	66769	67573	134342				
44	69967	70161	140128				
40-44	326919	324971	651890	ÖSSZESEN	5037187	5397406	10434593

2002.ÉVI MUTATOK:	FÉRFI			NŐ			EGYÖTT	
	FŐ	NYERS EZRL.		FŐ	NYERS EZRL.	TISZTÍTOTT A.	FŐ	NYERS EZRL.
ÉLVESZÜLETÉSEK SZÁMA	73177	14.634		69749	13.005	56.653	142926	13.791
HALÁLOZÁSOK SZÁMA	71431	14.285		69968	13.046		141399	13.644
TERMÉSZETES SZAPORODÁS	1746	0.349		-219	-0.041		1527	0.147
TÉNYLEGES SZAPORODÁS	1726	0.345		-234	-0.044		1492	0.144
ÁTLAGOS ÉLETKOR		36.150			39.669			37.970
1000 FÉRFIRA JUTÓ NŐ				1072				
KEREKÍTÉSI HIBA	-20			-15			-35	

KIEMELT KORCSOPORTOK
2003.I.1

KORCSOPORT	FÉRFI		NŐ		EGYÖTT		1000 FÉRFIRA JUTÓ NŐ
	FŐ	%	FŐ	%	FŐ	%	
0 - 2	217675	4.32	208178	3.86	425853	4.08	956
3 - 5	217037	4.31	207672	3.85	424759	4.07	957
6 - 13	529544	10.51	506746	9.39	1036390	9.93	957
14 - 17	253473	5.03	242562	4.49	496035	4.75	957
18 - 20	191801	3.81	183870	3.41	375671	3.60	959
18 - 22	335344	6.66	322714	5.98	658058	6.31	962
0 - 13	964406	19.15	922596	17.09	1387002	18.08	957
0 - 14	1026683	20.38	982230	18.20	2008913	19.25	957
0 - 15	1089433	21.63	1042336	19.31	2131769	20.43	957
14 - 39	1890057	37.52	1810264	33.54	3700321	35.46	958
15 - 39	1827780	36.29	1750630	32.43	3578410	34.29	958
16 - 39	1765030	35.04	1690524	31.32	3455554	33.12	958
40 - 54	1108070	22.00	1138314	21.09	2246384	21.53	1027
40 - 59	1398865	27.77	1464928	27.14	2863793	27.45	1047
40 - 64	1639860	32.56	1766676	32.73	3406536	32.65	1077
14 - 54	2998127	59.52	2948578	54.63	5946705	56.99	983
14 - 59	3288922	65.29	3275192	60.68	6564114	62.91	996
14 - 64	3529917	70.08	3576940	66.27	7106857	68.11	1013
15 - 54	2935850	58.28	2888944	53.52	5824794	55.82	984
15 - 59	3226645	64.06	3215558	59.58	6442203	61.74	997
15 - 64	3467640	68.84	3517306	65.17	6984946	66.94	1014
16 - 54	2873130	57.04	2828838	52.41	5701938	54.64	985
16 - 59	3163895	62.81	3155452	58.46	6319347	60.56	997
16 - 64	3404890	67.60	3457200	64.05	6862090	65.76	1015
55 -	1074654	21.33	1526232	28.28	2600886	24.93	1420
60 -	783859	15.56	1199618	22.23	1983477	19.01	1530
65 -	542864	10.78	897870	16.64	1440734	13.81	1654
14	62277	1.24	59634	1.10	121911	1.17	959
FFI:14-59; NŐ:14-54;	3238922	65.29	2948578	54.63	6237500	59.78	697
FFI:60 ; NŐ:55 ;	53785	1.07	71125	1.32	124910	1.20	1322
FFI:60-64; NŐ:55-59;	240995	4.78	326614	6.05	567609	5.44	1355

KORÉV	FÉRFI	NŐ	EGYÜTT	KORÉV	FÉRFI	NŐ	EGYÜTT
0	70800	67680	138480	45	69438	69943	139381
1	71725	68599	140324	46	72251	72897	145148
2	72883	69521	142204	47	81894	83200	165094
3	72980	69817	142797	48	87727	89864	177591
4	72964	69794	142758	49	91865	94066	185931
0 - 4	361152	345411	706563	45-49	403175	409970	813145
5	72387	69243	141630	50	82557	86180	168737
6	71683	68575	140258	51	72637	77053	149687
7	70487	67431	137918	52	72520	78162	150682
8	69210	66216	135426	53	73629	78515	152144
9	67791	64854	132645	54	69777	75160	144937
5 - 9	351558	336319	687877	50-54	371120	395067	766187
10	66335	63468	129803	55	67492	74327	141819
11	65358	62533	127891	56	64138	70586	134724
12	64446	61665	126111	57	55103	61629	116732
13	63235	60501	123736	58	52995	60514	113509
14	62658	59983	122641	59	59442	68319	127761
10-14	322032	308150	630182	55-59	299170	335375	634545
15	62253	59618	121871	60	53342	62682	116024
16	62715	60086	122801	61	52444	63822	116266
17	63526	60894	124420	62	43402	59277	107679
18	64825	61875	126700	63	48412	61209	109621
19	62040	59827	121867	64	43518	56874	100392
15-19	315359	302300	617659	60-64	246118	303864	549982
20	63062	60768	123830	65	41517	56530	98047
21	66471	63205	129676	66	38388	54789	93777
22	70294	68239	138533	67	34953	53374	90327
23	73090	70544	143634	68	37358	52942	90300
24	81180	76726	157906	69	35547	52139	88686
20-24	354097	339482	693579	65-69	191363	269774	461137
25	83680	79573	163253	70	35787	51763	87550
26	86959	83686	170645	71	33987	51301	85288
27	90878	86537	177415	72	32125	48966	81091
28	94535	90308	184843	73	32465	50162	82627
29	90000	86379	176379	74	29245	46288	75533
25-29	446052	426483	872535	70-74	163609	248480	412089
30	76680	73252	149932	75	26365	44970	71835
31	74574	71034	145608	76	23772	40579	64351
32	72707	69948	142655	77	21386	40041	62027
33	73329	70498	143827	78	20448	38120	58568
34	74400	70812	145212	79	16853	32170	49023
30-34	371690	355544	727234	75-79	109924	195880	305804
35	73754	71351	145105	80	15797	31407	47204
36	70884	69252	139136	81	13451	29517	42968
37	65654	62952	128606	82	11585	25928	37513
38	63480	61396	124876	83	9345	22474	31819
39	63024	60684	123708	84	7073	17090	24163
35-39	336796	324635	661431	80-84	57251	126416	183667
40	62373	60352	122725	85 -	20014	58530	78544
41	59833	58423	118256				
42	63544	62735	126279				
43	65729	65642	131371				
44	66331	67382	133713				
40-44	317810	314534	632344	ÖSSZESEN	5033290	5396214	10434504

2003.ÉVI MUTATOK:	FÉRFI		NŐ			EGYÖTT	
	FŐ	NYERS EZRL.	FŐ	NYERS EZRL.	TISZTÍTOTT A.	FŐ	NYERS EZRL.
ÉLVESZÜLETÉSEK SZÁMA	71995	14.392	68612	12.794	56.209	140607	13.565
HALALOZÁSOK SZÁMA	70915	14.176	69785	13.012		140700	13.574
TERMÉSZETES SZAPORODÁS	1080	0.216	-1173	-0.218		-93	-0.009
TÉNYLEGES SZAPORODÁS	1103	0.220	-1192	-0.222		-89	-0.009
ÁTLAGOS ÉLETKOR		36.214		39.725			38.030
1000 FÉRFIRA JUTO NŐ			1071				
KEREKÍTÉSI HIBA	23		-19			4	

KIEMELT KORCSOPORTOK
2004.1.1

KORCSOPORT	FÉRFI		NŐ		EGYÖTT		1000 FÉRFIRA
	FŐ	%	FŐ	%	FŐ	%	JUTO NŐ
0 - 2	215208	4.27	205800	3.81	421008	4.03	956
3 - 5	218331	4.33	208854	3.87	427135	4.09	957
6 - 13	538545	10.69	515243	9.55	1053788	10.10	957
14 - 17	251152	4.98	240581	4.46	491733	4.71	958
18 - 20	189927	3.77	182470	3.38	372397	3.57	961
13 - 22	326592	6.48	313914	5.82	640606	6.14	961
0 - 13	972084	19.29	929897	17.23	1901981	18.23	957
0 - 14	1034742	20.54	989880	18.34	2024622	19.40	957
0 - 15	1096995	21.77	1049498	19.45	2146493	20.57	957
14 - 39	1886652	37.45	1808427	33.51	3695079	35.41	959
15 - 39	1823994	36.20	1748444	32.40	3572438	34.24	959
16 - 39	1761741	34.97	1688826	31.30	3450567	33.07	959
40 - 54	1092105	21.68	1119571	20.75	2211676	21.20	1025
40 - 59	1391275	27.61	1454946	26.96	2846221	27.28	1046
40 - 64	1637393	32.50	1758810	32.59	3396203	32.55	1074
14 - 54	2978757	59.12	2927998	54.26	5906755	56.61	983
14 - 59	3277927	65.06	3263373	60.48	6541300	62.69	996
14 - 64	3524045	69.95	3567237	66.11	7091282	67.96	1012
15 - 54	2916099	57.88	2868015	53.15	5784114	55.43	984
15 - 59	3215263	63.82	3203390	59.36	6418659	61.51	996
15 - 64	3461387	68.70	3507254	64.99	6968641	66.78	1013
16 - 54	2853846	56.64	2808397	52.04	5662243	54.26	984
16 - 59	3153016	62.58	3143772	58.26	6296788	60.35	997
16 - 64	3399134	67.47	3447636	63.89	6846770	65.62	1014
55 -	1087449	21.58	1538319	28.51	2625768	25.16	1415
60 -	788279	15.65	1202944	22.29	1991223	19.08	1526
65 -	542161	10.76	899080	16.66	1441241	13.81	1658
14	62558	1.24	59983	1.11	122641	1.18	957
FFI:14-59; NŐ:14-54;	3277927	65.06	2927998	54.26	6205925	59.48	893
FFI:60 ; NŐ:55 ;	53342	1.06	74327	1.38	127669	1.22	1393
FFI:60-64; NŐ:55-59;	246118	4.88	335375	6.22	581493	5.57	1363

KORÉV	FÉRFI	NŐ	EGYÜTT	KORÉV	FÉRFI	NŐ	EGYÜTT
0	69489	66419	135908	45	65339	67174	133013
1	70586	67501	138087	46	68397	69723	138620
2	71686	68558	140244	47	71613	72642	144255
3	72647	69488	142135	48	81155	82886	164041
4	72959	69797	142756	49	86897	89479	176376
0 - 4	257367	341763	699130	45-49	374401	381904	756305
5	72929	69775	142704	50	90896	93656	184552
6	72361	69232	141593	51	81646	85738	167384
7	71667	68560	140227	52	71751	76651	148402
8	70473	67425	137898	53	71554	77722	149276
9	69200	66209	135409	54	72595	78026	150621
5 - 9	356630	341201	697831	50-54	383442	411793	800235
10	67773	64344	132617	55	63695	74659	143354
11	66321	63456	129777	56	66394	73775	140169
12	65343	62525	127868	57	62985	70042	133027
13	64429	61556	125985	58	54016	61078	115094
14	63211	60496	123707	59	51385	59956	111841
10-14	327077	312977	640054	55-59	303975	339510	643485
15	62633	59967	122600	60	58037	67636	125723
16	62219	59598	121817	61	52338	61974	114012
17	62676	60063	122739	62	51116	63056	114172
18	62474	60372	124346	63	47075	58499	105574
19	64750	61861	126611	64	47010	60332	107342
15-19	315752	302361	618113	60-64	255326	311497	566823
20	61971	59800	121771	65	42160	55993	98153
21	62983	60743	123726	66	40165	55574	95739
22	66402	63176	129578	67	37580	53700	91280
23	70215	68214	138429	68	35561	52230	87791
24	72992	70513	143505	69	35801	51663	87464
20-24	334563	322446	657009	65-69	191267	269160	460427
25	81077	76688	157765	70	34834	50738	85572
26	83552	79533	163085	71	34034	50286	84320
27	86818	83648	170466	72	32154	49657	81811
28	90727	86483	177210	73	30269	47206	77475
29	94383	90253	184636	74	30423	46206	78629
25-29	436552	416605	853157	70-74	161714	246093	407807
30	89842	86308	176150	75	25989	44057	71046
31	76527	73188	149715	76	24391	42294	66685
32	74408	70961	145369	77	21429	37892	59321
33	72540	69875	142415	78	19637	37069	56706
34	73138	70418	143556	79	18102	35133	53235
30-34	386455	370750	757205	75-79	110548	196445	306993
35	74177	70729	144906	80	14749	29369	44118
36	73528	71247	144775	81	13724	28308	42032
37	70626	68146	138772	82	11422	26299	37721
38	65396	62864	128260	83	9758	22840	32598
39	63226	61277	124503	84	7794	19548	27342
35-39	346953	334263	681216	80-84	57447	126264	183811
40	62745	60578	123323	85 -	21208	61565	82773
41	62053	60230	122283				
42	59498	58289	117787				
43	63165	62581	125746				
44	65301	65457	130758				
40-44	312762	307135	619897	ÖSSZESEN	5038439	5393832	10432271

2004.ÉVI MUTATÓK:	FÉRFI			NŐ			EGYÜTT	
	FŐ	NYERS EZRL.		FŐ	NYERS EZRL.	TISZTÍTOTT A.	FŐ	NYERS EZRL.
ÉLVESZÜLETÉSEK SZÁMA	70625	14.115		67318	12.555	55.823	137943	13.308
HALÁLCZASOK SZÁMA	70484	14.087		69681	12.996		140165	13.522
TERMÉSZETES SZAPORODÁS	141	0.028		-2363	-0.441		-2222	-0.214
TÉNYLEGES SZAPORODÁS	149	0.030		-2382	-0.444		-2233	-0.215
ÁTLAGOS ÉLETKOR		36.289			39.791			38.100
1000 FÉRFIRA JUTO NŐ				1071				
KEREKÍTÉSI HIBA	8			-19			-11	

KIEMELT KORCSOPORTOK
2005.1.1

KORCSOPORT	FÉRFI		NŐ		EGYÜTT		1000 FÉRFIRA
	FŐ	%	FŐ	%	FŐ	%	JUTC NŐ
0 - 2	211761	4.20	202478	3.75	414239	3.97	956
3 - 5	218535	4.34	209060	3.88	427595	4.10	957
6 - 13	547567	10.87	523907	9.71	1071474	10.27	957
14 - 17	250733	4.98	240124	4.45	490863	4.71	958
18 - 20	190195	3.77	182533	3.38	372728	3.57	960
18 - 22	319583	6.34	306452	5.68	626032	6.00	959
3 - 13	977863	19.41	935445	17.34	1913308	18.34	957
0 - 14	1041074	20.66	995941	18.46	2037015	19.53	957
0 - 15	1103707	21.91	1055908	19.58	2159615	20.70	957
14 - 38	1883486	37.38	1806921	33.50	3690407	35.37	959
15 - 39	1820275	36.13	1746425	32.38	3566700	34.19	959
16 - 39	1757642	34.88	1636453	31.27	3444100	33.01	960
40 - 54	1075605	21.35	1100832	20.41	2176437	20.86	1023
40 - 59	1379580	27.38	1440342	26.70	2819922	27.03	1044
40 - 64	1634906	32.45	1751839	32.48	3386745	32.46	1072
14 - 54	2959091	58.73	2907753	53.91	5866844	56.24	983
14 - 59	3263066	64.76	3247263	60.20	6510329	62.41	995
14 - 64	3518392	69.83	3558760	65.93	7077152	67.84	1011
15 - 54	2895830	57.48	2847257	52.79	5743137	55.05	983
15 - 59	3179335	63.51	3136767	59.03	6386622	61.22	996
15 - 64	3455181	68.58	3498264	64.86	6953445	66.65	1012
16 - 54	2833247	56.23	2787290	51.68	5620537	53.88	984
16 - 59	3137222	62.27	3126800	57.97	6264022	60.04	997
16 - 64	3392548	67.33	3438297	63.74	6830845	65.48	1013
55 -	1101485	21.86	1550634	28.75	2652119	25.42	1408
60 -	797510	15.83	1211124	22.45	2008634	19.25	1519
65 -	542184	10.76	899627	16.68	1441811	13.82	1659
14	53211	1.25	60496	1.12	123707	1.19	957
FFI:14-59; NŐ:14-54;	3263066	64.76	2907753	53.91	6170819	59.15	891
FFI: 60 ; NŐ: 55 ;	58087	1.15	74659	1.38	132746	1.27	1285
FFI:60-64; NŐ:55-59;	255326	5.07	339510	6.29	594836	5.70	1330

KORÉV	FÉRFI	NŐ	EGYÜTT	KORÉV	FÉRFI	NŐ	EGYÜTT
0	68154	65141	133295	45	64833	65260	130093
1	69275	66235	135510	46	65339	66963	132302
2	70553	67460	138013	47	68302	69480	137782
3	71652	68535	140187	48	70982	72372	143354
4	72628	69473	142101	49	80398	82544	162942
0 - 4	352262	336844	689106	45-49	349854	356619	706473
5	72931	69776	142707	50	85995	89101	175096
6	72909	69757	142666	51	89910	93183	183093
7	72341	69211	141552	52	80666	85296	165962
8	71646	68553	140199	53	70814	76222	147036
9	70456	67414	137870	54	70567	77239	147806
5 - 9	360283	344711	704994	50-54	397952	421041	818993
10	69180	66192	135372	55	71490	77517	149007
11	67759	64832	132591	56	67600	74113	141713
12	66309	63454	129763	57	65226	73217	138443
13	65324	62510	127834	58	61760	69426	131186
14	64413	61642	126055	59	52904	60523	113427
10-14	332985	318630	651615	55-59	319980	354796	673776
15	63186	60478	123664	60	50722	59363	110085
16	62599	59945	122544	61	56695	66884	123579
17	62179	59583	121762	62	50750	61239	111989
18	62626	60041	122667	63	49750	62242	111992
19	63406	60854	124260	64	45738	57677	103415
15-19	313996	300901	614897	60-64	253655	307405	561060
20	64684	61837	126521	65	45570	59413	104983
21	61896	59784	121680	66	40308	55057	95865
22	62922	60722	123644	67	38745	54488	93233
23	66331	63152	129483	68	36200	52560	88760
24	70117	68184	138301	69	34114	50986	85100
20-24	325950	313679	639629	65-69	195437	272504	467941
25	72901	70481	143382	70	34159	50303	84462
26	80965	76651	157616	71	33156	49316	82472
27	83420	79494	162914	72	32231	48700	80931
28	86677	83591	170268	73	30338	47904	78242
29	90574	86432	177006	74	28395	45392	73787
25-29	414537	396549	811086	70-74	158279	241615	399894
30	94219	90178	184397	75	28101	45890	73991
31	89663	86232	175895	76	24504	41435	65939
32	76359	73121	149480	77	21972	39489	61461
33	74242	70888	145130	78	19132	35080	54212
34	72357	69803	142160	79	17380	34162	51542
30-34	406840	390222	797062	75-79	111089	196056	307145
35	72922	70335	143257	80	15840	32070	47910
36	73946	70625	144571	81	12812	26481	39293
37	73262	71140	144402	82	11656	25222	36878
38	70356	68049	138405	83	9522	23170	32792
39	65142	62740	127882	84	8141	19865	28006
35-39	355628	342889	698517	80-84	58071	126808	184879
40	62949	61167	124116	85 -	22717	66083	88800
41	62431	60456	122887				
42	61710	60089	121799				
43	59146	58145	117291				
44	62770	62411	125181				
40-44	309006	302268	611274	ÖSSZESEN	5037521	5389720	10427241

2005.ÉVI MUTATK:	FÉRFI		NŐ			EGYÜTT	
	FŐ	NYERS EZRL.	FŐ	NYERS EZRL.	TISZTÍTOTTI A.	FŐ	NYERS EZRL.
ÉLVESZÜLETÉSEK SZÁMA	69249	13.839	66004	12.316	55.576	135253	13.051
HALALOZÁSOK SZÁMA	70156	14.020	70080	13.077		140236	13.532
TERMÉSZETES SZAPORODÁS	-907	-0.181	-4076	-0.761		-4983	-0.481
TÉNYLEGES SZAPORODÁS	-918	-0.193	-4112	-0.767		-5030	-0.485
ÁTLAGOS ÉLETKOR		36.371		39.862			38.175
100J FÉRFI RA JUTO NŐ			1070				
KEREKÍTÉSI HIBA	-11		-36			-47	

KIEMELT KORCSOPORTOK
2006.I.1

KORCSOPORT	FÉRFI		NŐ		EGYÜTT		1000 FÉRFI RA JUTO NŐ
	FŐ	%	FŐ	%	FŐ	%	
0 - 2	207982	4.13	193836	3.69	406818	3.90	956
3 - 5	217211	4.31	207784	3.86	424995	4.08	957
6 - 13	555924	11.04	531923	9.87	1087847	10.43	957
14 - 17	252377	5.01	241648	4.48	494025	4.74	957
18 - 20	190716	3.79	182732	3.39	373448	3.58	958
18 - 22	315534	6.26	303238	5.63	618772	5.93	961
0 - 13	981117	19.48	938543	17.41	1919660	18.41	957
0 - 14	1045530	20.75	1000185	18.56	2045715	19.62	957
0 - 15	1108716	22.01	1060663	19.68	2169379	20.80	957
14 - 39	1881364	37.35	1805982	33.51	3687346	35.36	960
15 - 39	1816951	36.07	1744340	32.36	3561291	34.15	960
16 - 39	1753765	34.81	1683862	31.24	3437627	32.97	960
40 - 54	1056812	20.98	1079928	20.04	2136740	20.49	1022
40 - 59	1375792	27.31	1434724	26.62	2810516	26.95	1043
40 - 64	1629447	32.35	1742129	32.32	3371576	32.33	1069
14 - 54	2938176	58.33	2885910	53.54	5824086	55.85	982
14 - 59	3257156	64.66	3240706	60.13	6497862	62.32	995
14 - 64	3510811	69.65	3548111	65.83	7058922	67.70	1011
15 - 54	2873763	57.05	2824268	52.40	5698031	54.65	983
15 - 59	3192743	63.38	3179064	58.98	6371807	61.11	996
15 - 64	3446398	68.41	3486469	64.69	6932867	66.49	1012
16 - 54	2810577	55.79	2763790	51.28	5574367	53.46	983
16 - 59	3129557	62.12	3118586	57.86	6248143	59.92	996
16 - 64	3383212	67.16	3425991	63.57	6809203	65.30	1013
55 -	1118228	22.20	1565267	29.04	2683495	25.74	1400
60 -	799248	15.87	1210471	22.46	2009719	19.27	1515
65 -	545593	10.83	903066	16.76	1448659	13.89	1655
14	64413	1.28	61642	1.14	126055	1.21	957
FFI:14-59; NŐ:14-54;	3257156	64.66	2885910	53.54	6143066	58.91	886
FFI: 60 ; NŐ: 55 ;	50722	1.01	77517	1.44	128239	1.23	1528
FFI:60-64; NŐ:55-59;	253655	5.04	354796	6.58	608451	5.84	1399

KORÉV	FÉRFI	NŐ	EGYÜTT	KORÉV	FÉRFI	NŐ	EGYÜTT
0	66816	63353	130669	45	62323	62222	124545
1	67947	64964	132911	46	64349	65056	129405
2	69238	66203	135441	47	64791	66739	131530
3	70514	67436	137950	48	67710	69225	136935
4	71632	68513	140145	49	70332	72081	142413
0 - 4	346147	330969	677116	45-49	329505	335323	664828
5	72605	69455	142060	50	79585	82197	161782
6	72912	69765	142677	51	85091	88660	173751
7	72889	69740	142629	52	88850	92719	181569
8	72325	69200	141525	53	77631	84829	164460
9	71633	68538	140171	54	69857	75762	145619
5 - 9	362364	346698	709062	50-54	403004	424167	827171
10	70443	67403	137846	55	63516	76751	146267
11	69168	66184	135352	56	70369	76961	147330
12	67740	64828	132568	57	66429	73562	139991
13	66288	63439	129727	58	63982	72581	136563
14	65302	62505	127807	59	60511	68803	129314
10-14	338941	324359	663300	55-59	330807	368658	699465
15	64392	61631	126023	60	51750	59937	111687
16	63153	60460	123613	61	49542	58713	108255
17	62561	59923	122484	62	55316	66107	121423
18	62129	59555	121684	63	49414	60460	109874
19	62559	60026	122585	64	48363	61375	109738
15-19	314794	301595	616389	60-64	254385	306592	560977
20	63341	60830	124171	65	44363	56804	101167
21	64606	61813	126419	66	44135	58431	102566
22	61834	59755	121589	67	39399	53999	93398
23	62855	60695	123550	68	37343	53353	90696
24	66241	63125	129366	69	34752	51332	86084
20-24	318877	306218	625095	65-69	199392	273919	473911
25	70031	68156	138187	70	32584	49668	82252
26	72799	70438	143237	71	32548	48908	81456
27	80837	76517	157454	72	31437	47780	79217
28	83286	79441	162727	73	30437	47009	77446
29	86539	83542	170081	74	28491	46079	74570
25-29	393492	378194	771686	70-74	155497	239444	394941
30	90426	86361	176787	75	26241	43229	69470
31	94033	90103	184136	76	25502	43160	68662
32	89468	86156	175624	77	22066	38689	60755
33	76187	73044	149231	78	17617	36567	56184
34	74052	70815	144867	79	16931	32332	49263
30-34	424166	406479	830645	75-79	110357	193977	304334
35	72144	69716	141860	80	15213	31190	46403
36	72701	70236	142937	81	13758	28922	42680
37	73691	70523	144214	82	10382	23605	34487
38	72993	71040	144033	83	9816	22219	32035
39	70083	67921	138004	84	3026	20153	28179
35-39	361612	349436	711048	80-84	57695	126089	183784
40	64861	62630	127491	85 -	24168	69957	94125
41	62641	61045	123686				
42	62095	60314	122409				
43	61360	59945	121305				
44	58783	57988	116771				
40-44	309740	301922	611662	ÖSSZESEN	5035543	5383996	10419539

2006.ÉVI MUTATOK:	FÉRFI		NŐ			EGYÜTT	
	FŐ	NYERS EZRL.	FŐ	NYERS EZRL.	TISZTÍTOTT A.	FŐ	NYERS EZRL.
ÉLVESZÜLETÉSEK SZÁMA	67863	13.564	64676	12.078	55.191	132539	12.796
HALALOZÁSOK SZÁMA	69803	13.952	70417	13.153		140220	13.537
TERMÉSZETES SZAPORODÁS	-1940	-0.388	-5741	-1.072		-7681	-0.741
TÉNYLEGES SZAPORODÁS	-1978	-0.395	-5724	-1.069		-7702	-0.744
ÁTLAGOS ÉLETKOR		36.463		39.934			38.256
1000 FÉRFIRA JUTC NŐ			1069				
KERESKUTÉSI HIBA	-38		17			-21	

KIEMELT KORCSOPORTOK
2007.I.1

KORCSOPORT	FÉRFI		NŐ		EGYÜTT		1000 FÉRFIRA
	FŐ	%	FŐ	%	FŐ	%	JUTC NŐ
0 - 2	204001	4.05	195020	3.62	399021	3.83	956
3 - 5	214751	4.26	205404	3.82	420155	4.03	956
6 - 13	563398	11.19	539097	10.01	1102495	10.58	957
14 - 17	255403	5.07	244519	4.54	499922	4.80	957
18 - 20	188029	3.73	180411	3.35	368440	3.54	959
18 - 22	314469	6.24	301979	5.61	616448	5.92	960
0 - 13	932150	19.50	939521	17.45	1921671	18.44	957
0 - 14	1047452	20.80	1002026	18.61	2049478	19.67	957
0 - 15	1111844	22.08	1063657	19.76	2175501	20.88	957
14 - 39	1878243	37.30	1804427	33.51	3682670	35.34	961
15 - 39	1812941	36.00	1741922	32.35	3554863	34.12	961
16 - 39	1743549	34.72	1680291	31.21	3423840	32.91	961
40 - 54	1042249	20.70	1061412	19.71	2103661	20.19	1018
40 - 59	1373055	27.27	1430070	26.56	2803126	26.90	1042
40 - 64	1627441	32.32	1736662	32.26	3364103	32.29	1067
14 - 54	2920492	58.00	2865839	53.23	5786331	55.53	981
14 - 59	3251299	64.57	3234497	60.08	6485796	62.25	995
14 - 64	3505684	69.62	3541089	65.77	7046773	67.63	1010
15 - 54	2855190	56.70	2803334	52.07	5658524	54.31	982
15 - 59	3185997	63.27	3171992	58.92	6357989	61.02	996
15 - 64	3440382	68.32	3478584	64.61	6918966	66.40	1011
16 - 54	2790798	55.42	2741703	50.92	5532501	53.10	982
16 - 59	3121605	61.99	3110361	57.77	6231966	59.81	996
16 - 64	3375993	67.04	3416953	63.46	6792946	65.19	1012
55 -	1132901	22.50	1578636	29.32	2711537	26.02	1393
60 -	802094	15.93	1209978	22.47	2012072	19.31	1539
65 -	547709	10.88	903386	16.78	1451095	13.93	1649
14	65302	1.30	62505	1.16	127807	1.23	957
FFI:14-59; NŐ:14-54;	3251299	64.57	2865839	53.23	6117138	58.71	881
FFI: 60 ; NŐ: 55 ;	51750	1.03	76751	1.43	128501	1.23	1483
FFI:60-64; NŐ:55-59;	254385	5.05	368658	6.85	623043	5.98	1449

KORÉV	FÉRFI	NŐ	EGYÜTT	KORÉV	FÉRFI	NŐ	EGYÜTT
0	65543	62630	128173	45	58375	57816	116191
1	66614	63673	130287	46	61865	62037	123902
2	67915	64923	132838	47	63821	64840	128661
3	69210	66183	135393	48	64240	66499	130739
4	70497	67418	137915	49	67103	68951	136054
0-4	329779	324827	664606	45-49	315404	320143	635547
5	71607	68498	140105	50	69632	71784	141416
6	72580	69440	142020	51	73751	81800	160551
7	72895	69750	142645	52	84098	88218	172316
8	72873	69736	142609	53	87737	92211	179948
9	73206	69193	141499	54	78570	84325	162895
5-9	262261	346617	708878	50-54	398738	418338	817126
10	71619	68531	140150	55	68838	75288	144126
11	70426	67391	137817	56	68443	76211	144654
12	69149	66172	135321	57	69174	76393	145567
13	67727	64814	132541	58	65192	72939	138131
14	66267	63425	129692	59	62721	71938	134659
10-14	245188	330323	675521	55-59	334368	372769	707137
15	65287	62488	127775	60	59222	68143	127365
16	64353	61612	125965	61	50562	59285	109847
17	63117	60441	123558	62	49354	58040	106394
18	62509	59705	122414	63	53891	65276	119167
19	62066	59535	121601	64	44061	59633	107694
15-19	317332	303981	621313	60-64	260090	310377	570467
20	62494	60000	122494	65	46941	60462	107403
21	63263	60810	124073	66	42796	55888	98684
22	64547	61785	126332	67	42635	57328	99963
23	61764	59731	121495	68	38301	52894	90895
24	62772	60671	123443	69	35383	52129	88012
20-24	314840	302957	617837	65-69	204456	278701	485157
25	66169	63097	129266	70	33225	50026	83251
26	69934	68121	138055	71	31072	48308	79380
27	72692	70409	143101	72	30497	47413	78310
28	80708	76561	157269	73	29728	46147	75875
29	83161	79392	162553	74	28622	45246	73868
25-29	372664	357580	730244	70-74	153544	237140	390684
30	86398	83479	169877	75	25348	43897	70245
31	90247	86290	176537	76	23815	40648	64463
32	93837	90020	183857	77	22968	40292	63260
33	89276	86067	175343	78	19694	35823	55517
34	75998	72970	148968	79	17363	33694	51057
30-34	425756	418826	854582	75-79	110188	194354	304542
35	72845	70736	143581	80	14819	29510	44329
36	71932	69622	141554	81	13213	28126	41339
37	72452	70130	142582	82	11696	25793	37489
38	73425	70418	143843	83	9171	20796	29967
39	72716	70906	143622	84	8183	19332	27516
35-39	364370	351812	716182	80-84	57082	123558	180640
40	69790	67804	137594	85 -	25204	73277	98481
41	64549	62504	127053				
42	62315	60908	123223				
43	61743	60175	121918				
44	60587	59780	120367				
40-44	319384	311171	630555	ÖSSZESEN	5032678	5376801	10409499

2007.ÉVI MUTATOK:	FÉRFI		NŐ			EGYÜTT	
	FŐ	NYERS EZRL.	FŐ	NYERS EZRL.	TISZTÍTOTT A.	FŐ	NYERS EZRL.
ÉLVESZÜLETÉSEK SZÁMA	66539	13.304	63426	11.857	54.665	129965	12.556
HALALOZÁSOK SZÁMA	69332	13.863	70638	13.206		139970	13.523
TERMÉSZETES SZAPORODÁS	-2793	-0.559	-7212	-1.349		-10305	-0.967
TÉNYLEGES SZAPORODÁS	-2845	-0.569	-7195	-1.345		-10040	-0.970
ÁTLAGOS ÉLETKOR		36.562		40.011			38.344
1000 FÉRFIRA JUTÓ NŐ			1068				
KEREKÍTÉSI HIBA	-52		17			-35	

KIEMELT KORCSOPORTOK
2008.1.1

KORCSOPORT	FÉRFI		NŐ		EGYÜTT		1000 FÉRFIRA JUTÓ NŐ
	FŐ	%	FŐ	%	FŐ	%	
0 - 2	230072	3.98	191226	3.56	391298	3.76	956
3 - 5	211314	4.20	202099	3.76	413413	3.97	956
6 - 13	569575	11.32	545027	10.14	1114602	10.71	957
14 - 17	259024	5.15	247966	4.61	506990	4.87	957
18 - 20	187069	3.72	179440	3.34	366509	3.52	959
18 - 22	314879	6.26	302035	5.62	616914	5.93	959
0 - 13	930961	19.49	938352	17.45	1919313	18.44	957
0 - 14	1047228	20.81	1301777	18.63	2049005	19.68	957
0 - 15	1112515	22.11	1064265	19.79	2176780	20.91	957
14 - 39	1871229	37.18	1793621	33.45	3669850	35.25	961
15 - 39	1804962	35.86	1735196	32.27	3540158	34.01	961
16 - 39	1739675	34.57	1672708	31.11	3412383	32.78	962
40 - 54	1033576	20.54	1049652	19.52	2083228	20.01	1016
40 - 59	1367944	27.18	1422421	26.45	2790365	26.81	1040
40 - 64	1628034	32.35	1732798	32.23	3360832	32.29	1064
14 - 54	2904805	57.72	2848273	52.97	5753078	55.27	981
14 - 59	3239173	64.36	3221042	59.91	6460215	62.06	994
14 - 64	3499263	69.53	3531419	65.68	7030682	67.54	1009
15 - 54	2838538	56.40	2784848	51.79	5623386	54.02	981
15 - 59	3172906	63.05	3157617	58.73	6330523	60.81	995
15 - 64	3432996	68.21	3467994	64.50	6900990	66.30	1013
16 - 54	2773251	55.10	2722360	50.63	5495611	52.79	982
16 - 59	3107619	61.75	3095129	57.56	6202748	59.59	996
16 - 64	3367709	66.92	3405506	63.34	6773215	65.07	1011
55 -	1146932	22.79	1590176	29.57	2737108	26.29	1386
60 -	812564	16.15	1217407	22.64	2029971	19.50	1498
65 -	552474	10.98	907030	16.87	1459504	14.02	1642
14	66267	1.32	63425	1.18	129692	1.25	957
FFI:14-59; NŐ:14-54;	3239173	64.36	2848273	52.97	5087446	58.48	879
FFI: 60 ; NŐ: 55 ;	59222	1.18	75288	1.40	134510	1.29	1271
FFI:60-64; NŐ:55-59;	260090	5.17	372769	6.93	632859	6.08	1433

KORÉV	FÉRFI	NŐ	EGYÜTT	KORÉV	FÉRFI	NŐ	EGYÜTT
0	64390	61520	125910	45	60573	59615	120188
1	65341	62452	127793	46	57559	57645	115204
2	66577	63638	130215	47	61375	61836	123211
3	67888	64902	132790	48	63293	64619	127912
4	69188	66160	135348	49	65679	66242	129921
0-4	333284	318672	652056	45-49	306879	304953	611832
5	70478	67403	137881	50	66451	68670	135121
6	71590	68481	140071	51	68119	71445	140364
7	72563	69428	141991	52	77863	81401	159264
8	72873	69740	142613	53	83362	87752	170814
9	72858	69721	142579	54	86597	91673	178270
5-9	360362	344773	705135	50-54	382392	470941	763333
10	72294	69183	141477	55	77452	83803	161255
11	71597	68519	140116	56	67793	74762	142555
12	70410	67379	137789	57	67312	75654	142966
13	69133	66163	135296	58	67914	75758	143672
14	67706	64804	132510	59	63932	72312	136244
10-14	351140	336046	687186	55-59	344403	382289	726692
15	66245	63414	129659	60	61403	71263	132666
16	65250	62468	127718	61	57387	67423	124810
17	64319	61593	125912	62	49379	58616	107995
18	63068	60417	123485	63	47132	57322	104454
19	62449	59886	122335	64	52448	64404	116852
15-19	321331	307778	629109	60-64	269244	319029	588272
20	62003	59513	121516	65	46577	58756	105333
21	62425	59985	122410	66	45525	59449	105310
22	62205	60784	123089	67	41564	54848	96412
23	64476	61764	126240	68	40147	56176	96323
24	61690	59708	121398	69	36548	51703	88248
20-24	313799	301754	615553	65-69	211448	280078	492426
25	62700	60644	123344	70	34341	50830	85171
26	66079	63069	129148	71	31723	48680	80403
27	69836	68089	137925	72	27529	46850	76379
28	72577	70368	142945	73	24240	45816	75056
29	70586	76517	157103	74	27990	44439	72429
25-29	351778	338687	690465	70-74	152323	236615	369438
30	83024	79337	162361	75	26490	43115	69605
31	86237	83413	169650	76	23926	41280	65206
32	90064	86211	176275	77	21436	37942	59378
33	93640	89932	183572	78	20499	37313	57812
34	89063	85781	175044	79	17428	33303	50731
30-34	442028	424874	866902	75-79	107759	192653	302412
35	75791	72879	148670	80	15194	30756	45950
36	73635	70636	144271	81	12864	26619	39483
37	71698	69523	141221	82	11240	25083	36323
38	72197	71028	143225	83	7455	22733	32588
39	73153	70291	143444	84	7044	18095	25739
35-39	366474	353357	719831	80-84	56797	123286	180083
40	72416	70783	143199	85 -	26143	75212	101355
41	69465	67660	137131				
42	64717	62368	127085				
43	61568	60769	122337				
44	61376	60020	121396				
40-44	379442	371606	751048	ÖSSZESEN	5029126	6268504	11297630

2008.ÉVI MUTATÉK:	FÉRFI		NŐ			EGYÜTT	
	FŐ	NYERS EZRL.	FŐ	NYERS EZRL.	TISZTÍTOTT A.	FŐ	NYERS EZRL.
ÉLVESZJÜFTÉSEK SZÁMA	65346	13,073	62263	11,659	53,258	127629	12,343
HALALOZÁSOK SZÁMA	66955	13,795	70580	13,213		139535	13,494
TERVESETES SZAPORODÁS	-3609	-0,722	-8297	-1,554		-11906	-1,191
TÉNYLEGES SZAPORODÁS	-3572	-0,715	-8297	-1,553		-11969	-1,148
ÁTLAGOS ÉLETKOR		36,569		40,092			38,438
1000 FÉRFIRA JÜTŐ NŐ			1067				
KERESKÉPES HÍVA	57		0			37	

KIEMELT KORCSCPORTOK
2009.1.1

KORCSCPORT	FÉRFI		NŐ		EGYÜTT		1000 FÉRFIRA
	FŐ	%	FŐ	%	FŐ	%	JÜTŐ NŐ
0 - 7	195308	3,90	187610	3,49	383918	3,69	956
3 - 6	207554	4,13	199465	3,70	407019	3,90	955
6 - 13	573318	11,40	548614	10,22	1121932	10,77	957
14 - 17	263520	5,24	252277	4,70	515797	4,96	957
18 - 20	167520	3,33	175816	3,25	343336	3,33	959
21 - 27	313150	6,23	300585	5,60	613735	5,90	960
3 - 13	977180	19,43	934689	17,41	1911869	18,39	957
3 - 14	1044885	20,78	999493	18,62	2044379	19,66	957
0 - 15	1111131	22,00	1062907	19,80	2174038	20,91	957
14 - 39	1363115	27,05	1791254	33,37	3054370	29,15	961
15 - 35	1795410	35,70	1726450	32,16	3521860	33,87	962
16 - 35	1729163	34,28	1663035	30,93	3392201	32,62	962
40 - 54	1019213	20,27	1032500	19,23	2051713	19,73	1013
40 - 59	1293618	25,71	1414789	26,35	2708407	26,72	1038
40 - 64	1531862	30,45	1733817	32,30	3265677	31,37	1062
14 - 54	2332327	46,31	2623754	49,60	4956083	47,98	980
14 - 59	3224732	64,16	3206043	59,72	6430775	61,87	994
14 - 64	3494975	69,45	3525971	65,65	7020947	67,52	1009
15 - 54	2314623	46,97	2758950	51,39	5073573	49,60	980
15 - 59	3159036	62,81	3141239	58,91	6300275	60,59	994
15 - 64	3427270	68,15	3463267	64,45	6890537	66,24	1010
16 - 54	2748379	54,65	2695536	50,21	5443914	52,36	991
16 - 59	3392731	67,50	3377825	63,53	6770556	64,35	995
16 - 64	3361025	67,23	3396853	63,27	6757878	64,99	1001
55 -	1159617	23,26	1610961	29,99	2770578	26,73	1277
60 -	525214	10,41	1227772	22,87	2052986	19,74	1447
65 -	556970	11,07	903744	16,93	1460714	14,10	1832
14	57705	1,13	64804	1,21	122510	1,27	957
FFI:14-59; NŐ:14-54;	3226732	64,16	2823754	52,60	6050486	58,19	975
FFI:60 ; NŐ:55 ;	81403	1,62	83903	1,56	165306	1,60	1365
FFI:60-64; NŐ:55-59;	269744	5,33	262289	4,92	532033	5,12	1423

BAZISÉV: 1986

KÖZEPES VÁLTOZAT

ORSZÁGOS AGGREGÁLT
ÉLOPESSZÁMITOTT NÉPESSÉG

2010.I.1

KORÉV	FÉRFI	NŐ	EGYÜTT	KORÉV	FÉRFI	NŐ	EGYÜTT
0	63386	60556	123942	45	63974	59849	120823
1	64189	61346	125535	46	63155	59442	119597
2	65308	62417	127725	47	57512	57460	114972
3	66549	63616	130165	48	60878	61622	122500
4	67867	64884	132751	49	62744	64365	127109
0-4	327299	312819	640118	45-49	302263	302738	605001
5	69168	66148	135316	50	63072	65978	129050
6	70455	67386	137841	51	65787	68358	134145
7	71571	68466	140037	52	68153	71101	139254
8	72549	69414	141963	53	76922	80975	157897
9	72856	69730	142586	54	82101	87246	169247
5-9	356599	341144	697743	50-54	355935	373658	729593
10	72842	69719	142561	55	85380	91115	176495
11	72282	69168	141450	56	76300	83235	159535
12	71588	68507	140095	57	66693	74230	140923
13	70390	67371	137761	58	66107	75036	141143
14	69113	66153	135266	59	66627	75109	141736
10-14	356215	340918	697133	55-59	361107	398725	759832
15	67682	64789	132471	60	62917	71635	134252
16	66216	63395	129611	61	60053	70520	130573
17	65218	62449	127667	62	56561	66674	123235
18	64273	61569	125842	63	48160	57505	106065
19	63008	60400	123408	64	45896	56559	102455
15-19	326397	312602	638999	60-64	273287	323293	596580
20	62392	59862	122254	65	50966	63468	114434
21	61943	59492	121435	66	45294	57833	103127
22	62369	59957	122326	67	44037	58415	102452
23	63135	60764	123899	68	40144	53763	93907
24	64394	61744	126138	69	39607	54929	94556
20-24	314233	301819	616052	65-69	220048	288408	508456
25	61623	59680	121303	70	35012	50435	85447
26	62611	60614	123225	71	32818	49481	82299
27	65981	63037	129018	72	30177	47234	77411
28	69727	68047	137774	73	27980	45297	73277
29	72470	70320	142790	74	27564	44143	71707
25-29	332412	321698	654110	70-74	153351	236590	390141
30	80460	76465	156925	75	25917	42356	68273
31	82874	79271	162145	76	24031	40545	64576
32	86062	83336	169398	77	21517	38531	60048
33	89880	86129	176009	78	19126	35135	54261
34	93412	89842	183254	79	13137	34374	52511
30-34	432688	415043	847731	75-79	108728	190941	299669
35	88822	85384	174206	80	15253	30127	45380
36	75576	72787	148363	81	13181	27752	40933
37	73394	70536	143930	82	10945	23748	34693
38	71445	69428	140873	83	9473	22111	31584
39	71930	69910	141840	84	8212	19782	27994
35-39	381167	368545	749712	80-84	57064	123520	180584
40	72854	70175	143029	85-	26436	75694	102130
41	72084	70645	142729				
42	69116	67526	136642				
43	63870	62229	126099				
44	61609	60616	122225				
40-44	339533	331191	670724	ÖSSZESEN	5024962	5359346	10384308

2009.ÉVI MUTATOK:	FÉRFI		NŐ			EGYÜTT	
	FŐ	NYERS EZRL.	FŐ	NYERS EZRL.	TISZTÍTOTT A.	FŐ	NYERS EZRL.
ÉLVESZÜLETÉSEK SZÁMA	64301	12.872	61284	11.490	53.295	125585	12.158
HALÁLOZÁSOK SZÁMA	68459	13.705	70403	13.200		138862	13.444
TERMÉSZETES SZAPORODÁS	-4158	-0.833	-9119	-1.710		-13277	-1.286
TÉNYLEGES SZAPORODÁS	-4164	-0.834	-9158	-1.717		-13322	-1.290
ÁTLAGOS ÉLETKOR		36.734		40.177			38.535
1000 FÉRFIRA JUTÓ NŐ			1067				
KERESKÉPZÉSI HIRA	-6		-39			-45	

KIFEJLT KÖRCSOPORTOK
2010.1.1

KÖRCSOPORT	FÉRFI		NŐ		EGYÜTT		1000 FÉRFIRA JUTÓ NŐ
	FŐ	%	FŐ	%	FŐ	%	
0 - 2	132883	3.84	184319	3.44	377202	3.63	956
3 - 5	203584	4.05	194648	3.63	398232	3.83	956
6 - 13	574533	11.42	549761	10.26	1124294	10.83	957
14 - 17	268229	5.34	256786	4.77	525015	5.06	957
18 - 20	189673	3.77	181631	3.39	371504	3.58	959
21 - 22	313985	6.25	301280	5.62	615265	5.92	960
0 - 13	971000	19.32	928728	17.33	1899728	18.29	956
0 - 14	1040113	20.70	994881	18.56	2034994	19.60	957
0 - 15	1107795	22.05	1059670	19.77	2167465	20.87	957
14 - 39	1856010	36.94	1785860	33.32	3641870	35.07	962
15 - 39	1736897	35.56	1719707	32.09	3456604	33.77	962
16 - 39	1714215	34.21	1654918	30.83	3374133	32.49	963
40 - 54	997731	19.86	1007587	18.80	2005318	19.31	1010
40 - 59	1353838	27.04	1406312	26.24	2765150	26.63	1035
40 - 64	1632125	32.48	1729605	32.27	3361730	32.37	1060
14 - 54	2853741	56.79	2793447	52.12	5647188	54.38	979
14 - 59	3214843	63.98	3192172	59.56	6407020	61.70	993
14 - 64	3488135	69.42	3515465	65.60	7003600	67.44	1008
15 - 54	2784628	55.42	2727294	50.89	5511922	53.08	979
15 - 59	3145735	62.60	3126019	58.33	6271754	60.40	994
15 - 64	3419022	67.04	3449212	64.35	6868234	66.14	1009
16 - 54	2715946	54.07	2662505	49.68	5378451	51.80	980
16 - 59	3078053	61.26	3061230	57.12	6139283	59.12	995
16 - 64	3351340	66.69	3384523	63.15	6735863	64.37	1010
55 -	1200221	23.89	1637171	30.55	2837392	27.32	1364
60 -	339114	6.70	1238445	23.11	2077560	20.01	1476
65 -	565827	11.26	915153	17.03	1480980	14.26	1617
14	69113	1.38	65153	1.23	135266	1.30	957
FFI:14-59; NŐ:14-54;	2214843	43.96	2793447	52.12	5008295	47.86	869
FFI: 60 ; NŐ: 55 ;	62617	1.25	91115	1.70	153732	1.48	1455
FFI:60-64; NŐ:55-59;	273287	5.44	398725	7.44	672012	6.47	1459

KORÉV	FÉRFI	NŐ	EGYÜTT	KORÉV	FÉRFI	NŐ	EGYÜTT
0	62568	59762	122330	45	61216	60447	121663
1	63189	60381	123570	46	60561	59672	120233
2	64157	61312	125469	47	59693	59254	118947
3	65284	62395	127679	48	57052	57266	114318
4	66527	63600	130127	49	60367	61385	121752
0-4	321725	307450	629175	45-49	298889	298024	596913
5	67847	64872	132719	50	62158	64116	126274
6	69152	66134	135286	51	62448	65675	128123
7	70439	67374	137813	52	65066	68030	133096
8	71556	68461	140017	53	67353	70735	138088
9	72532	69408	141940	54	75960	80525	156485
5-9	351526	336249	687775	50-54	332985	349081	682066
10	72846	69718	142564	55	80878	86726	167604
11	72833	69698	142531	56	84141	90508	174649
12	72261	69162	141423	57	75088	82649	157737
13	71565	68498	140063	58	65521	73638	139159
14	70375	67360	137735	59	64886	74411	139297
10-14	359880	344436	704316	55-59	370514	407932	778446
15	69088	66136	135224	60	65290	74433	139723
16	67645	64768	132413	61	61272	70904	132176
17	66174	63373	129547	62	58697	69747	128444
18	65167	62428	127595	63	55170	65876	121066
19	64212	61557	125769	64	46927	57146	104073
15-19	332286	318262	650548	60-64	287376	338106	625482
20	62948	60378	123326	65	44631	55755	100386
21	62328	59851	122179	66	49481	62480	111961
22	61887	59471	121358	67	43849	56800	100649
23	62299	59931	122230	68	42562	57280	99842
24	63062	60737	123799	69	38671	52590	91261
20-24	312524	300368	612892	65-69	219194	284905	504099
25	64328	61710	126038	70	37985	53603	91588
26	61541	59656	121197	71	33495	49120	82615
27	62528	60582	123110	72	31251	48039	79290
28	65890	62998	128888	73	29630	45693	74323
29	69628	68004	137632	74	26408	43675	70083
25-29	323915	312950	636865	70-74	157769	240130	397899
30	72360	70274	142634	75	25541	42096	67637
31	80320	76405	156725	76	23506	39831	63337
32	82716	79203	161919	77	21523	37844	59467
33	85887	83260	169147	78	19194	35686	54880
34	89671	86041	175712	79	16917	32365	49282
30-34	410954	395183	806137	75-79	106781	187822	294603
35	93170	89742	182912	80	15874	31370	47244
36	88578	85774	174352	81	13232	27184	40416
37	75337	72689	148026	82	11220	24760	35980
38	73149	70436	143585	83	9229	20932	30161
39	71189	69307	140496	84	7890	19240	27130
35-39	401423	387948	789371	80-84	57445	123486	180931
40	71649	69792	141441	85 -	27134	77517	104651
41	72525	70041	142566				
42	71732	70505	142237				
43	68749	67371	136120				
44	63513	62067	125580				
40-44	348168	339776	687944	ÖSSZESEN	5020488	5349625	10370113

2010.ÉVI MUTATÓK:	FÉRFI		NŐ			EGYÜTT	
	FŐ	NYERS EZRL.	FŐ	NYERS EZRL.	TISZTÍTOTT A.	FŐ	NYERS EZRL.
ÉLVESZÜLETÉSEK SZÁMA	63447	12.711	60464	11.356	52.592	123911	12.011
HALALOZÁSOK SZÁMA	67890	13.601	70155	13.176		138045	13.382
TERMÉSZETES SZAPORODÁS	-4443	-0.390	-9691	-1.820		-14134	-1.371
TÉNYLEGES SZAPORODÁS	-4474	-0.396	-9721	-1.826		-14195	-1.376
ÁTLAGOS ÉLETKOR		36.905		40.267			38.639
1000 FÉRFIRA JUTO NŐ			1036				
KEREKÍTÉSI HIBA	-31		-30			-61	

KIEMELT KORCSOPORTOK
2011.1.1

KORCSOPORT	FÉRFI		NŐ		EGYÜTT		1000 FÉRFIRA JUTO NŐ
	FŐ	%	FŐ	%	FŐ	%	
3 - 2	183914	3.78	181455	3.39	371369	3.58	955
3 - 5	199653	3.98	190867	3.57	390520	3.77	956
6 - 13	573184	11.42	543453	10.25	1121637	10.82	957
14 - 17	273232	5.44	261637	4.89	534919	5.16	957
18 - 20	192327	3.83	184363	3.45	376690	3.63	959
18 - 22	316542	6.31	303685	5.68	620227	5.98	959
0 - 13	962756	19.18	920775	17.21	1883531	18.16	956
0 - 14	1033131	20.58	983135	18.47	2021266	19.49	956
0 - 15	1102219	21.95	1054271	19.71	2156490	20.80	956
14 - 39	1851477	36.88	1782071	33.31	3633548	35.04	963
15 - 39	1781102	35.48	1714711	32.05	3495813	33.71	963
15 - 39	1712014	34.10	1648575	30.82	3360589	32.41	963
40 - 54	380042	7.52	386881	7.34	766923	7.44	1007
40 - 59	1350556	26.90	1394813	26.07	2745369	26.47	1033
40 - 64	1637932	32.62	1732919	32.39	3370851	32.51	1058
14 - 54	2831519	56.40	2768952	51.76	5600471	54.01	978
14 - 59	3202033	63.78	3176384	59.39	6378417	61.51	972
14 - 64	3489409	69.50	3514990	65.71	7004399	67.54	1007
15 - 54	2761144	55.00	2701592	50.50	5462736	52.68	978
15 - 59	3131658	62.38	3109524	58.13	6241182	60.18	993
15 - 64	3419034	68.10	3447630	64.45	6866664	66.22	1008
16 - 54	2692056	53.62	2635456	49.26	5327512	51.37	979
16 - 59	3062570	61.00	3043388	56.89	6105958	58.88	974
16 - 64	3349946	66.73	3381494	63.21	6731440	64.91	1009
55 -	1226213	24.42	1659898	31.03	2886111	27.83	1354
60 -	855694	17.04	1251966	23.40	2107660	20.32	1433
65 -	568323	11.32	913860	17.08	1482183	14.29	1608
14	70375	1.40	67360	1.26	137735	1.33	957
FFI:14-59; NŐ:14-54;	3202033	63.78	2768952	51.76	5970985	57.58	865
FFI: 60 ; NŐ: 55 ;	65290	1.30	86726	1.62	152016	1.47	1328
FFI:60-64; NŐ:55-59;	287376	5.72	407932	7.63	695308	6.70	1420

KORÉV	FÉRFI	NŐ	EGYÜTT	KORÉV	FÉRFI	NŐ	EGYÜTT
0	62015	59229	121244	45	63103	61902	125005
1	62368	59587	121955	46	63806	60274	121080
2	63155	60343	123498	47	60111	59492	119603
3	64132	61294	125426	48	59228	59058	118286
4	65267	62386	127653	49	56578	57059	113637
0-4	316937	302839	619776	45-49	299826	297785	597611
5	66513	63591	130104	50	59814	61153	120967
6	67830	64856	132686	51	61563	63831	125394
7	69137	66116	135253	52	61787	65375	127162
8	70427	67367	137794	53	64319	67692	132011
9	71544	68448	139992	54	66522	70347	136869
5-9	345451	330378	675829	50-54	314005	328398	642403
10	72524	69399	141923	55	74944	80049	154993
11	72829	69707	142536	56	79728	86161	165889
12	72811	69695	142506	57	82831	89387	172718
13	72244	69150	141394	58	73809	81999	155808
14	71552	68487	140039	59	64343	73022	137365
10-14	361960	346438	708398	55-59	375655	411118	786773
15	70350	67341	137691	60	63619	73747	137366
16	69056	66113	135169	61	63918	73680	137598
17	67616	64748	132364	62	59924	70144	130068
18	66134	63351	129485	63	57309	68923	126232
19	65107	62412	127519	64	53803	65033	118836
15-19	338263	323965	662228	60-64	298573	351527	650100
20	64150	61528	125678	65	45658	56348	102006
21	62988	60358	123346	66	43359	54906	98265
22	62771	59821	122592	67	47940	61355	109325
23	61819	59448	121267	68	42413	55715	98128
24	62231	59909	122140	69	41033	56058	97091
20-24	313359	301064	614423	65-69	220403	284412	504815
25	62996	60711	123707	70	37129	51350	88479
26	64241	61684	125925	71	35370	52234	88604
27	61456	59621	121077	72	31938	47709	79647
28	62436	60553	122989	73	29582	46501	76183
29	65793	62965	128758	74	27156	44077	71133
25-29	316922	305534	622456	70-74	162175	241871	404046
30	69525	67958	137483	75	24487	41647	66134
31	72235	70219	142453	76	23165	39578	62743
32	80163	76335	156498	77	21146	37173	58319
33	82546	79126	161672	78	19290	35053	54343
34	85693	83172	168865	79	16980	32864	49844
30-34	390162	376809	766971	75-79	105068	186315	291383
35	87441	85950	173391	80	14801	29540	44341
36	92921	89625	182546	81	13772	28316	42088
37	98304	85655	173959	82	11271	24257	35528
38	75089	72592	147681	83	9458	21832	31290
39	72889	70321	143210	84	7686	18215	25901
35-39	418644	404143	822787	80-84	56986	122160	179148
40	70914	69191	140105	85 -	27432	78505	105937
41	71330	69664	140994				
42	72186	69897	142083				
43	71360	70350	141710				
44	68370	67207	135577				
40-44	354160	346309	700469	ÖSSZESEN	501983	5339570	10355553

2011.ÉVI MUTATOK:	FÉRFI		NŐ			EGYÜTT	
	FŐ	NYERS EZRL.	FŐ	NYERS EZRL.	TISZTÍTOTT A.	FŐ	NYERS EZRL.
ÉLVESZÜLETÉSEK SZÁMA	62859	12.604	59906	11.271	52.219	122765	11.916
HALALDZÁSOK SZÁMA	67392	13.513	69938	13.159		137330	13.330
TERMÉSZETES SZAPORODÁS	-4533	-0.909	-10032	-1.898		-14565	-1.414
TÉNYLEGES SZAPORODÁS	-4505	-0.903	-10055	-1.892		-14560	-1.413
ÁTLAGOS ÉLETKOR		37.030		40.359			38.746
1000 FÉRFIRA JUTÓ NŐ			1065				
KEREKÍTÉSI HIBA	28		-23			5	

KIEMELT KORCSOPORTOK
2012.I.1

KORCSOPORT	FÉRFI		NŐ		EGYÜTT		1000 FÉRFIRA
	FŐ	%	FŐ	%	FŐ	%	JUTÓ NŐ
0 - 2	137538	3.74	179159	3.36	366697	3.54	955
3 - 5	195712	3.91	187271	3.51	383183	3.70	956
5 - 13	569346	11.35	544738	10.20	1114084	10.76	957
14 - 17	278574	5.55	266689	4.99	545263	5.27	957
18 - 20	195391	3.90	187291	3.51	382682	3.70	959
18 - 22	320550	6.39	307470	5.76	628020	6.06	959
0 - 13	952796	19.00	911168	17.06	1863964	18.00	956
0 - 14	1024348	20.42	979655	18.35	2004003	19.35	956
0 - 15	1034698	21.82	1046996	19.61	2141694	20.68	956
14 - 39	1848902	36.86	1780002	33.34	3628904	35.04	963
15 - 39	1777350	35.43	1711515	32.05	3488865	33.69	963
16 - 39	1707030	34.03	1644174	30.79	3351174	32.36	963
40 - 54	967991	19.30	972492	18.21	1940483	18.74	1005
40 - 59	1343646	26.79	1383610	25.91	2727256	26.34	1030
40 - 64	1642219	32.74	1735137	32.50	3377356	32.61	1057
14 - 54	2816893	56.16	2752494	51.55	5569387	53.78	977
14 - 59	3192543	63.65	3163612	59.25	6356160	61.33	991
14 - 64	3491121	69.60	3515139	65.83	7006260	67.66	1007
15 - 54	2745341	54.73	2684007	50.27	5429348	52.43	978
15 - 59	3120996	62.22	3095125	57.97	6216121	60.03	992
15 - 64	3419569	68.17	3446652	64.55	6866221	66.30	1008
16 - 54	2674991	53.33	2616666	49.01	5291657	51.10	978
16 - 59	3050646	60.82	3027784	56.70	6078430	58.70	993
16 - 64	3349217	66.77	3379311	63.29	6728530	64.93	1009
55 -	1246294	24.85	1675908	31.39	2922202	28.22	1345
60 -	370639	7.36	1264790	23.69	2135429	20.62	1453
65 -	572066	11.40	913263	17.10	1435329	14.34	1596
14	71552	1.43	68487	1.28	140039	1.35	957
FFI:14-59; NŐ:14-54;	3192543	63.65	2752494	51.55	5945042	57.41	852
FFI: 60 ; NŐ: 55 ;	63619	1.27	80049	1.50	143668	1.39	1258
FFI:60-64; NŐ:55-59;	298573	5.95	411118	7.70	709691	6.85	1277

KORÉV	FÉRFI	NŐ	EGYÖTT	KORÉV	FÉRFI	NŐ	EGYÖTT
0	61654	58861	120535	45	67950	67028	134978
1	61816	59053	120869	46	62697	61729	124426
2	62335	59558	121893	47	60370	60096	120466
3	63132	60324	123456	48	59656	59297	118953
4	64117	61277	125394	49	58755	58841	117596
0 - 4	313054	299093	612147	45-49	309428	306991	616419
5	65248	62370	127618	50	56077	56842	112919
6	66495	63575	130070	51	59250	60885	120135
7	67813	64845	132658	52	60922	63539	124461
8	69120	66105	135225	53	61094	65048	126142
9	70410	67360	137770	54	63543	67326	130869
5 - 9	329086	324255	653341	50-54	309386	313640	623026
10	71526	68441	139967	55	65654	69940	135594
11	72506	69385	141891	56	73895	79538	153433
12	72814	69657	142511	57	78515	85581	164096
13	72796	69678	142474	58	81455	89197	170652
14	72226	69137	141363	59	72506	81332	153838
10-14	361868	346338	708206	55-59	372025	405588	777613
15	71523	68473	139996	60	63111	72385	135496
16	70320	67326	137646	61	62307	72020	134327
17	69025	66097	135122	62	62536	72901	135437
18	67564	64728	132292	63	58531	64331	122862
19	66073	63333	129406	64	55900	68056	123956
15-19	344505	329957	674462	60-64	302385	355693	658078
20	65052	62386	127438	65	52384	64137	116521
21	64093	61508	125601	66	44377	55503	99880
22	62828	60339	123167	67	42030	53058	95088
23	62211	59807	122018	68	46473	60231	106634
24	61752	59423	121175	69	40923	54549	95472
20-24	315936	303463	619399	65-69	226117	238378	514495
25	62163	59883	122046	70	39427	54757	94184
26	62918	60681	123599	71	35585	50053	85638
27	64161	61656	125817	72	34714	50760	85474
28	61372	59591	120963	73	30365	46206	76571
29	62351	60520	122871	74	28081	44384	72465
25-29	312965	302331	615296	70-74	168172	246660	414832
30	65697	62917	128614	75	25103	42053	67156
31	69401	67910	137311	76	22210	39162	61372
32	72098	70157	142255	77	20830	36933	57763
33	80008	76267	156275	78	13858	34429	53287
34	82361	79055	161416	79	17354	32294	49648
30-34	369565	356306	725871	75-79	104055	134861	288916
35	85479	83082	168561	80	14859	30002	44861
36	89208	85942	175150	81	12340	26665	39005
37	92640	89506	182146	82	11739	25273	37012
38	88020	85537	173557	83	9499	21394	30893
39	74831	72474	147305	84	7875	19304	26879
35-39	430178	416441	846619	80-84	56812	122338	179150
40	72613	70210	142823	85 -	27497	78407	105904
41	70612	69065	139677				
42	71001	69519	140520				
43	71814	69743	141557				
44	70973	70175	141148				
40-44	357013	348712	705725	ÖSSZESEN	5011547	5329452	10340999

2012.ÉVI MUTATOK:	FÉRFI		NŐ			EGYÜTT	
	FŐ	NYERS EZRL.	FŐ	NYERS EZRL.	TISZTÍTOTT A.	FŐ	NYERS EZRL.
ÉLVESZJELTÉSEK SZÁMA	62469	12.537	59536	11.222	51.327	122005	11.859
HALALOZÁSOK SZÁMA	66918	13.429	69646	13.128		136564	13.274
TERMÉSZETES SZAPORODÁS	-4449	-0.892	-10110	-1.906		-14559	-1.415
TÉNYLEGES SZAPORODÁS	-4436	-0.890	-10118	-1.907		-14554	-1.415
ÁTLAGOS ÉLETKOR		37.159		40.452			38.856
1000 FÉRFIRA JUTÓ NŐ			1063				
KEREKÍTÉSI HIBA	13		-8			5	

KIEMELT KORCSOPORTOK
2013.I.1

KORCSOPORT	FÉRFI		NŐ		EGYÜTT		1000 FÉRFIRA JUTÓ NŐ
	FŐ	%	FŐ	%	FŐ	%	
0 - 2	185805	3.71	177492	3.33	363297	3.51	955
3 - 5	192497	3.84	183971	3.45	376468	3.64	956
6 - 13	593430	11.24	539086	10.12	1102566	10.66	957
14 - 17	283094	5.65	271033	5.09	554127	5.36	957
18 - 20	198639	3.96	190447	3.57	389136	3.76	959
18 - 22	325610	6.50	312294	5.86	637904	6.17	959
0 - 13	941782	18.79	900549	16.90	1842331	17.82	956
0 - 14	1014008	20.23	969686	18.19	1983694	19.18	956
0 - 15	1035531	21.66	1028159	19.48	2123690	20.54	956
14 - 39	1845375	36.82	1777635	33.35	3623010	35.04	963
15 - 39	1773149	35.38	1708498	32.06	3481647	33.67	964
16 - 39	1701626	33.95	1640025	30.77	3341651	32.31	954
40 - 54	957327	19.30	969343	18.19	1936670	18.73	1002
40 - 59	1339352	26.73	1274931	25.80	2714283	26.25	1027
40 - 64	1641737	32.76	1730624	32.47	3372361	32.61	1054
14 - 54	2812702	56.12	2746978	51.54	5559680	53.76	977
14 - 59	3134727	63.55	3152566	59.15	6337293	61.28	990
14 - 64	3437112	69.58	3508259	65.83	6995371	67.65	1006
15 - 54	2740475	54.68	2677841	50.25	5418317	52.40	977
15 - 59	3112501	62.11	3083429	57.86	6195930	59.97	991
15 - 64	3414335	68.14	3439122	64.53	6854008	66.53	1007
16 - 54	2668953	53.26	2607368	48.96	5278321	51.34	978
16 - 59	3040978	60.68	3014956	56.57	6055934	58.55	991
16 - 64	3343363	66.71	3370649	63.25	6714012	64.93	1003
55 -	1257063	25.08	1681925	31.56	2938918	28.42	1335
60 -	835033	17.66	1276337	23.95	2161375	20.50	1442
65 -	532653	11.63	920644	17.27	1503297	14.54	1530
14	72226	1.44	69137	1.30	141363	1.37	957
FFI:14-59; NŐ:14-54;	3184727	63.55	2746978	51.54	5931705	57.36	863
FFI: 60 ; NŐ: 55 ;	62111	1.26	69940	1.31	133051	1.29	1108
FFI:60-64; NŐ:55-59;	302395	6.03	405538	7.61	707973	6.85	1311

KORÉV	FÉRFI	NŐ	EGYÜTT	KORÉV	FÉRFI	NŐ	EGYÜTT
0	61499	58724	120223	45	70553	69993	140546
1	61456	58698	120154	46	67520	66846	134366
2	61786	59021	120807	47	62264	61551	123815
3	62312	59542	121854	48	59925	59899	119824
4	63121	60314	123435	49	59191	59092	118283
0 - 4	310174	296299	606473	45-49	319453	317381	636834
5	64100	61263	125363	50	58246	58622	116868
6	65230	62358	127588	51	55557	56601	112158
7	66480	63558	130038	52	53649	60616	119265
8	67800	64840	132640	53	60252	63229	123481
9	69108	66099	135207	54	60372	64704	125076
5 - 9	332718	318118	650836	50-54	293076	303772	596848
10	70398	67349	137747	55	62725	66942	129667
11	71513	68426	139939	56	64752	65502	134254
12	72483	69376	141859	57	72792	79010	151802
13	72794	69685	142479	58	77237	84940	162177
14	72776	69668	142444	59	80048	88493	168531
10-14	359964	344504	704468	55-59	357554	388877	746431
15	72203	69121	141324	60	71156	80628	151784
16	71491	68451	139942	61	61846	71686	133532
17	70280	67306	137586	62	60997	72259	133256
18	68980	66073	135053	63	61128	72072	133200
19	67510	64713	132223	64	57126	68473	125599
15-19	350464	335664	686128	60-64	312253	365118	677371
20	65015	63312	129327	65	54460	67132	121592
21	64989	62369	127358	66	50953	63183	114136
22	64032	61488	125520	67	43063	54561	97624
23	62770	60311	123081	68	40714	52964	93678
24	62144	59774	121918	69	44806	58996	103802
20-24	319950	307254	627204	65-69	233796	296836	530832
25	61684	59403	121087	70	39368	52304	92672
26	62088	59860	121948	71	37833	53400	91233
27	62835	60654	123489	72	34305	48660	82665
28	64068	61625	125693	73	33042	49187	82229
29	61291	59561	120852	74	28765	44623	73388
25-29	311966	301103	613069	70-74	173013	249174	422187
30	62256	60471	122727	75	26076	42833	68909
31	65587	62871	128458	76	22764	39535	62299
32	69276	67850	137126	77	19962	36545	56507
33	71961	70099	142060	78	18572	34216	52788
34	79836	76196	156032	79	16674	31707	48381
30-34	348916	337487	686403	75-79	104048	184836	288884
35	82157	78969	161126	80	14922	29468	44390
36	85260	82986	168246	81	12381	27083	39964
37	88942	85732	174674	82	10941	23801	34742
38	92350	89388	181738	83	9896	22294	32190
39	87724	85407	173131	84	7912	18618	26530
35-39	436433	422482	858915	80-84	55552	121264	177816
40	74561	72353	146914	85 -	27720	78999	106719
41	72314	70081	142395				
42	70287	68924	139211				
43	70650	69378	140028				
44	71437	69580	141017				
40-44	359249	350316	709565	ÖSSZESEN	5007499	5319484	10326983

2013.ÉVI MUTATOK:	FÉRFI		NŐ			EGYÜTT	
	FŐ	NYERS EZRL.	FŐ	NYERS EZRL.	TISZTÍTOTT A.	FŐ	NYERS EZRL.
ÉLVESZÜLETÉSEK SZÁMA	62283	12.510	59263	11.211	51.486	121646	11.840
HALALOZÁSOK SZÁMA	65312	13.319	69295	13.087		135607	13.199
TERMÉSZETES SZAPORODÁS	-4029	-0.809	-9932	-1.876		-13961	-1.359
TÉNYLEGES SZAPORODÁS	-4048	-0.813	-9968	-1.882		-14016	-1.364
ÁTLAGOS ÉLETKOR		37.235		40.547			38.967
1000 FÉRFIRA JUTÓ NŐ			1052				
KEREKÍTÉSI HIBA	-19		-36			-55	

KIEMELT KORCSOPORTOK
2014.1.1

KORCSOPORT	FÉRFI		NŐ		EGYÜTT		1000 FÉRFIRA
	FŐ	%	FŐ	%	FŐ	%	JUTÓ NŐ
0 - 2	134741	3.69	176443	3.32	361184	3.50	955
3 - 5	189533	3.78	181119	3.40	370652	3.59	956
6 - 12	555906	11.10	531691	10.03	1087497	10.53	957
14 - 17	286750	5.73	274546	5.15	561296	5.44	957
18 - 20	202505	4.04	194098	3.65	396603	3.84	958
13 - 22	331526	6.52	317955	5.98	649481	6.29	959
0 - 13	930080	13.57	889253	16.72	1819333	17.62	956
0 - 14	1002856	20.02	956921	18.03	1961777	19.00	956
0 - 15	1075059	21.47	1028042	19.33	2103101	20.37	956
14 - 39	1843505	36.75	1773658	33.34	3614163	35.00	964
15 - 39	1767727	35.30	1703990	32.03	3471719	33.62	964
16 - 39	1695525	33.86	1634869	30.73	3330395	32.25	964
40 - 54	971778	19.41	971469	18.26	1943247	18.82	1000
40 - 59	1329332	26.55	1360346	25.57	2689678	26.05	1023
40 - 64	1641585	32.78	1725464	32.44	3367049	32.60	1051
14 - 54	2812283	56.16	2745127	51.61	5557410	53.81	976
14 - 59	3159837	63.20	3134004	58.92	6303841	61.04	987
14 - 64	3482091	69.54	3499122	65.78	6981212	67.60	1005
15 - 54	2739507	54.71	2675459	50.30	5414966	52.44	977
15 - 59	3097061	61.85	3064236	57.61	6161297	59.56	989
15 - 64	3409314	63.08	3429454	64.47	6838768	66.22	1006
16 - 54	2667304	53.27	2606338	49.03	5273642	51.37	977
16 - 59	3024853	60.41	2995215	56.31	6020073	58.25	990
16 - 64	3327111	66.64	3360323	63.17	6687444	64.85	1007
55 -	1265136	25.26	1685104	31.68	2950240	28.57	1332
60 -	907582	18.12	1246227	24.37	2203809	21.24	1428
65 -	595329	11.89	931109	17.53	1526438	14.78	1564
14	72776	1.45	69668	1.31	142444	1.38	957
FFI:14-59; NŐ:14-54;	3169837	63.30	2745127	51.61	5914964	57.28	866
FFI: 60 ; NŐ: 55 ;	71156	1.42	66942	1.26	138098	1.34	941
FFI:60-64; NŐ:55-59;	312253	6.24	388877	7.31	701130	6.79	1245

KORÉV	FÉRFI	NŐ	EGYÜTT	KORÉV	FÉRFI	NŐ	EGYÜTT
0	61434	58651	120085	45	71020	69403	140423
1	61294	58540	119834	46	70113	69308	139921
2	61425	58673	120098	47	67063	66651	133714
3	61761	59005	120766	48	61811	61351	123162
4	62297	59523	121820	49	59460	59691	119151
0 - 4	308211	294392	602603	45-49	329467	326904	656371
5	63104	60301	123405	50	58681	58872	117553
6	64089	61254	125343	51	57716	58380	116096
7	65216	62344	127560	52	55014	56248	111362
8	66470	63556	130026	53	58016	60327	118343
9	67784	64930	132614	54	59561	62903	122464
5 - 9	326663	312265	638928	50-54	284988	296830	581818
10	69092	66092	135184	55	59611	64345	123956
11	70385	67337	137722	56	61891	65533	128424
12	71496	68414	139910	57	63304	69050	132854
13	72475	69364	141839	58	71640	78430	150070
14	72776	69674	142450	59	75937	84273	160210
10-14	356224	340881	697105	55-59	332883	362631	695514
15	72753	69651	142404	60	78596	87732	166329
16	72170	69108	141278	61	69755	79859	149614
17	71455	68423	139878	62	60569	70951	131520
18	70236	67285	137521	63	59543	71452	131095
19	68919	66060	134979	64	59691	71194	130385
15-19	355533	340527	696060	60-64	323254	381189	704443
20	67458	64687	132145	65	55689	67560	123249
21	65956	63290	129246	66	53305	66149	119154
22	64932	62344	127276	67	49471	62137	111608
23	63973	61467	125440	68	41739	53576	95315
24	62704	60289	122993	69	39348	51899	91247
20-24	325023	312077	637100	65-69	239252	201321	540573
25	62080	59753	121833	70	43148	57679	100827
26	61613	59373	120986	71	37513	52010	89823
27	62012	59828	121840	72	36190	51944	88134
28	62754	60617	123371	73	32402	47178	79580
29	63986	61588	125574	74	31335	47532	78867
25-29	312445	301159	613604	70-74	180386	256343	437231
30	61202	59519	120721	75	26727	42598	69325
31	62158	60436	122594	76	23645	40272	63917
32	65468	62920	128388	77	20458	36887	57345
33	69147	67788	136935	78	17799	33854	51653
34	71807	70033	141840	79	16421	31501	47922
30-34	329782	320596	650378	75-79	105050	185112	290162
35	79641	76115	155756	80	14592	28943	43535
36	81954	78875	160829	81	12939	26606	39545
37	85017	82380	167397	82	10985	24184	35169
38	88668	85620	174288	83	9233	21002	30235
39	92047	89252	181299	84	8239	19403	27642
35-39	427327	412742	840069	80-84	59988	120138	176126
40	87408	85268	172676	85 -	27941	79131	107072
41	74252	72224	146476				
42	71987	69945	141932				
43	69951	68786	138737				
44	70281	69212	139493				
40-44	373879	365435	739314	ÖSSZESEN	5003798	5309703	10313501

2014. ÉVI MUTATOK:	FÉRFI		NŐ			EGYÜTT	
	FŐ	NYERS EZRL.	FŐ	NYERS EZRL.	TISZTÍTOTT A.	FŐ	NYERS EZRL.
ÉLVESZÜLTÉSEK SZÁMA	62190	12.501	59276	11.215	51.247	121466	11.839
HALÁLGZASCK SZÁMA	65795	13.225	69053	13.065		134848	13.143
TERMÉSZETES SZAPORODÁS	-3605	-0.724	-9777	-1.850		-13382	-1.304
TÉNYLEGES SZAPORODÁS	-3701	-0.744	-9781	-1.851		-13482	-1.314
ÁTLAGOS ÉLETKOR		37.420		40.641			39.078
1000 FÉRFIRA JUTÓ NŐ			1061				
KERERKÍTÉSI HIBA	-96		-4			-100	

KIEMELT KORCSOPORTOK
2015.1.1

KORCSOPORT	FÉRFI		NŐ		EGYÜTT		1000 FÉRFIRA JUTÓ NŐ
	FŐ	%	FŐ	%	FŐ	%	
0 - 2	184153	3.68	175864	3.31	360017	3.49	955
3 - 5	197162	3.74	178829	3.37	365991	3.55	955
6 - 13	547007	10.93	523191	9.85	1070198	10.38	956
14 - 17	287154	5.78	276866	5.21	564020	5.49	958
18 - 20	205613	4.13	198032	3.73	404645	3.92	958
19 - 22	337501	6.74	323666	6.11	661167	6.41	959
0 - 13	913322	18.35	877884	16.53	1791206	17.42	956
0 - 14	991098	19.81	947558	17.85	1938656	18.80	956
0 - 15	1063851	21.26	1017209	19.16	2081060	20.18	956
14 - 39	1822386	36.43	1756785	32.09	3579171	34.71	964
15 - 39	1750110	34.98	1687111	31.77	3437221	33.33	964
16 - 39	1677357	33.52	1617460	30.46	3294817	31.95	964
40 - 54	992334	19.83	989169	18.63	1981503	19.21	997
40 - 59	1325217	26.48	1351800	25.46	2677017	25.96	1020
40 - 64	1653471	33.04	1732989	32.64	3386460	32.84	1048
14 - 54	2815220	56.26	2745954	51.72	5561174	53.92	975
14 - 59	3148133	62.91	3108585	58.55	6256688	60.67	987
14 - 64	3476357	69.47	3489774	65.72	6966131	67.54	1004
15 - 54	2742444	54.81	2676280	50.40	5418724	52.54	976
15 - 59	3075327	61.46	3038911	57.23	6114238	59.28	988
15 - 64	3403581	68.02	3420100	64.41	6823681	66.16	1005
16 - 54	2669691	53.35	2606629	49.09	5276320	51.16	976
16 - 59	3002574	60.01	2969260	55.92	5971834	57.90	989
16 - 64	3330828	66.57	3350449	63.10	6681277	64.78	1006
55 -	1270256	25.39	1685865	31.75	2956121	28.66	1327
60 -	937373	18.73	1323234	24.92	2260607	21.92	1412
65 -	609119	12.17	942045	17.74	1551164	15.04	1547
14	72776	1.45	69674	1.31	142450	1.38	957
FFI:14-59; NŐ:14-54;	3148103	62.91	2745954	51.72	5894057	57.15	872
FFI: 60 ; NŐ: 55 ;	78596	1.57	64345	1.21	142941	1.39	819
FFI:60-64; NŐ:55-59;	328254	6.56	362631	6.83	690885	6.70	1105

KÖRÉV	FÉRFI	NŐ	EGYÜTT	KÖRÉV	FÉRFI	NŐ	EGYÜTT
0	61634	58832	120466	45	69885	69042	138927
1	61229	58469	119698	46	70594	69220	139814
2	61267	58516	119783	47	67652	66603	134255
3	61402	58653	120055	48	66592	66446	133038
4	61746	58987	120733	49	61344	61144	122488
0 - 4	307278	293457	600735	45-49	338067	335455	673522
5	62286	59513	121799	50	58959	59480	118445
6	63089	60286	123375	51	58167	58637	116804
7	64070	61244	125314	52	57161	58133	115294
8	65205	62337	127542	53	54429	56095	110524
9	66456	63545	130001	54	57364	60021	117385
5 - 9	321106	306925	628031	50-54	286090	292366	578456
10	67775	64822	132597	55	53332	62558	121390
11	69077	66081	135158	56	53830	63957	122787
12	70367	67330	137697	57	61013	66106	127119
13	71486	68405	139891	58	62819	66554	131373
14	72456	69352	141808	59	70461	77830	148291
10-14	351161	335990	687151	55-59	311955	339005	650960
15	72759	69661	142420	60	74591	83576	158167
16	72722	69638	142360	61	77088	86912	164000
17	72137	69087	141224	62	68349	79058	147407
18	71413	68412	139825	63	59261	70170	129431
19	70181	67265	137446	64	58281	70598	128879
15-19	359212	344063	703275	60-64	337570	390314	727884
20	68869	66038	134907	65	58217	70262	128475
21	67398	64666	132064	66	54234	66588	120822
22	65900	63268	129168	67	51502	65073	116575
23	64871	62325	127196	68	47988	61039	109027
24	63906	61449	125355	69	40375	52520	92895
20-24	330944	317746	648690	65-69	252316	315482	567798
25	62642	60272	122914	70	37922	50765	88687
26	62005	59727	121732	71	41476	56297	97773
27	61541	59350	120891	72	36208	50616	86824
28	61930	59802	121732	73	34519	50387	84906
29	62674	60591	123265	74	30763	45619	76382
25-29	310792	299742	610534	70-74	180888	253684	434572
30	63897	61547	125444	75	29138	45388	74526
31	61105	59473	120578	76	24232	40049	64281
32	62054	60380	122434	77	21249	37571	58820
33	65352	62763	128115	78	18234	34176	52410
34	69006	67728	136734	79	15737	31170	46907
30-34	321414	311891	633305	75-79	103590	138354	241944
35	71640	69962	141602	80	14373	28756	43129
36	79448	76030	155478	81	12651	26134	38785
37	81730	78775	160505	82	11043	23767	34810
38	84764	82774	167538	83	9263	21336	30599
39	88384	85489	173873	84	7680	18280	25960
35-39	405966	393030	798996	80-84	55010	118273	173283
40	91723	89116	180839	85 -	28334	79909	108293
41	87062	85126	172188				
42	73530	72092	145622				
43	71651	69803	141454				
44	69592	68620	138212				
40-44	293958	284767	578725	ÖSSZESEN	5000701	5300453	10301154

2015.ÉVI MUTATOK:	FÉRFI		NŐ			EGYÜTT	
	FŐ	NYERS EZRL.	FŐ	NYERS EZRL.	TISZTÍTOTT A.	FŐ	NYERS EZRL.
ÉLVESZÜLETÉSEK SZÁMA	62367	12.545	59445	11.268	51.225	121812	11.387
HALALOZÁSOK SZÁMA	65450	13.165	68723	13.026		134173	13.094
TERMÉSZETES SZAPORODÁS	-3083	-0.620	-9278	-1.758		-12361	-1.207
TÉNYLEGES SZAPORODÁS	-3097	-0.623	-9250	-1.753		-12347	-1.205
ÁTLAGOS ÉLETKOR		37.550		40.732			39.187
1000 FÉRFIRA JUTÓ NŐ			1060				
KEREKÍTÉSI HIBA	-14		28			14	

KIEMELT KORCSOPORTOK
2016.1.1

KORCSOPORT	FÉRFI		NŐ		EGYÜTT		1000 FÉRFIRA
	FŐ	%	FŐ	%	FŐ	%	JUTÓ NŐ
0 - 2	184133	3.68	175817	3.32	359947	3.49	955
3 - 5	135434	3.71	177153	3.34	362587	3.52	955
6 - 13	537525	10.75	514050	9.70	1051575	10.21	956
14 - 17	293074	5.80	277738	5.24	567812	5.51	957
18 - 20	210463	4.21	201715	3.81	412178	4.00	958
18 - 22	343761	6.87	323649	6.22	673410	6.54	959
0 - 13	907089	18.14	867020	16.36	1774109	17.22	956
0 - 14	979545	19.59	936372	17.67	1915917	18.60	956
0 - 15	1052304	21.04	1006033	18.98	2058337	19.98	956
14 - 39	1830784	36.01	1735824	32.75	3536608	34.33	964
15 - 39	1728328	34.56	1665472	31.44	3394800	32.96	964
16 - 39	1655569	33.11	1596811	30.13	3252380	31.57	965
40 - 54	1018115	20.36	1012598	19.10	2030703	19.71	975
40 - 59	1330070	26.60	1351593	25.50	2681663	26.03	1016
40 - 64	1667640	33.35	1741907	32.86	3409547	33.10	1045
14 - 54	2813899	56.37	2748412	51.85	5567311	54.05	975
14 - 59	3130854	62.61	3087417	58.25	6218271	60.36	986
14 - 64	3468424	69.36	3477731	65.61	6946155	67.43	1003
15 - 54	2746443	54.92	2679360	50.54	5425503	52.67	975
15 - 59	3053393	61.16	3018065	56.94	6076463	58.99	987
15 - 64	3395968	67.91	3408379	64.30	6804347	66.05	1004
13 - 54	2673684	53.47	2609399	49.23	5283082	51.29	976
16 - 59	2985639	59.70	2948404	55.63	5934043	57.61	988
16 - 64	3323209	66.45	3338718	62.99	6661927	64.67	1005
55 -	1274713	25.49	1685021	31.79	2959734	28.73	1222
60 -	962758	19.25	1346016	25.39	2308774	22.41	1398
65 -	625188	12.50	955702	18.03	1580890	15.35	1529
14	72456	1.45	69352	1.31	141808	1.38	957
FFI:14-59; NŐ:14-54;	3130854	62.61	2748412	51.85	5879266	57.07	878
FFI: 60 ; NŐ: 55 ;	74591	1.49	62558	1.18	137149	1.33	839
FFI:60-64; NŐ:55-59;	337570	6.75	339005	6.40	676575	6.57	1004

BAZISÉV: 1986

KÖZEPES VÁLTOZAT

ORSZÁGOS AGGREGÁLT
ELŐRESZÁMITOTT NÉPESSÉG

2017. I. 1.

KORÉV	FÉRFI	NŐ	EGYÜTT	KORÉV	FÉRFI	NŐ	EGYÜTT
0	61929	59109	121038	45	69209	68461	137670
1	61427	58655	120082	46	69479	68863	138342
2	61200	58444	119644	47	70144	69025	139169
3	61248	58496	119744	48	69176	69392	138568
4	61391	58641	120032	49	66098	66223	132321
0 - 4	307195	293345	600540	45-49	344176	341964	686140
5	61735	58978	120713	50	60348	60928	121276
6	62270	59502	121772	51	53462	59246	112708
7	63071	60283	123354	52	57614	58388	116002
8	64063	61237	125300	53	56576	57862	114438
9	65195	62331	127526	54	53833	55811	109644
5 - 9	316334	302331	618665	50-54	287333	292235	579568
10	66441	63537	129978	55	56660	59699	116379
11	67764	64811	132575	56	58079	62197	120276
12	69068	66070	135138	57	58016	63555	121571
13	70354	67314	137668	58	60090	65641	125731
14	71468	68395	139864	59	61811	68037	129848
10-14	345095	330128	675223	55-59	294676	319129	613805
15	72430	69339	141769	60	69250	77196	146446
16	72724	69644	142368	61	73197	82810	156007
17	72689	69615	142304	62	75571	86053	161624
18	72092	69065	141157	63	65916	78201	144117
19	71359	68396	139755	64	57934	69348	127282
15-19	361294	346059	707353	60-64	342868	393608	736476
20	70130	67246	137376	65	56868	66691	123559
21	68807	66015	134822	66	55735	69266	125001
22	67337	64646	131983	67	52737	65528	118265
23	65840	63250	129090	68	49989	63940	113929
24	64805	62302	127107	69	45454	59854	105308
20-24	336919	323460	660379	65-69	262303	328279	590582
25	63843	61419	125262	70	38955	51395	90350
26	62570	60243	122813	71	35496	49574	85070
27	61929	59704	121633	72	39763	54817	94580
28	61463	59320	120783	73	34580	49132	83712
29	61857	59765	121622	74	32819	43749	76568
25-29	311662	300451	612113	70-74	182617	253667	436284
30	62593	60551	123144	75	23619	42578	66197
31	63799	61501	125300	76	25411	42670	68081
32	61005	59429	120434	77	21769	37361	59130
33	61939	60329	122268	78	13938	34814	48752
34	65223	62711	127934	79	16119	31463	47582
30-34	314559	304521	619080	75-79	111856	189886	301742
35	68851	67663	136514	80	13772	28451	42223
36	71469	69383	140852	81	12452	25974	38426
37	79233	75935	155168	82	10799	23349	34148
38	81488	78574	160062	83	9210	20974	30284
39	84497	82657	167154	84	7708	18575	26283
35-39	385538	374812	760350	80-84	54041	117323	171364
40	88078	85360	173438	85 -	28292	79551	107843
41	91364	88967	180331				
42	86690	84968	171658				
43	73591	71947	145538				
44	71294	69647	140941				
40-44	411017	400889	811906	ÖSSZESEN	4998205	5291638	10289843

2016.ÉVI MUTATOK:	FÉRFI		NŐ			EGYÜTT	
	FŐ	NYERS EZRL.	FŐ	NYERS EZRL.	TISZTÍTOTT A.	FŐ	NYERS EZRL.
ÉLVESZŐLETÉSEK SZÁMA	62644	12.608	59701	11.336	51.293	122345	11.954
HALALDZÁSOK SZÁMA	65106	13.104	68545	13.015		133651	13.058
TERMÉSZETES SZAPORODÁS	-2462	-0.496	-8844	-1.679		-11306	-1.104
TÉNYLEGES SZAPORODÁS	-2496	-0.502	-8815	-1.674		-11311	-1.105
ÁTLAGOS ÉLETKOR		37.676		40.820			39.293
1000 FÉRFIRA JUTÓ NŐ			1059				
KERESKUTÉSI HIBA	-34		29			-5	

KIEMELT KORCSOPORTOK
2017.1.1.

KORCSOPORT	FÉRFI		NŐ		EGYÜTT		1000 FÉRFIRA JUTÓ NŐ
	FŐ	%	FŐ	%	FŐ	%	
0 - 2	134556	3.89	176208	3.33	360764	3.51	955
3 - 5	134374	3.69	176115	3.33	360489	3.50	955
6 - 13	529226	10.57	505085	9.54	1033311	10.04	956
14 - 17	289311	5.79	276994	5.23	566305	5.50	957
18 - 20	213531	4.27	204707	3.87	418238	4.07	958
18 - 22	349725	7.00	335369	6.34	685094	6.66	959
0 - 13	897156	17.95	857408	16.20	1754564	17.05	956
0 - 14	969624	19.38	925804	17.50	1894428	18.41	956
0 - 15	1041054	20.83	995143	18.81	2036197	19.79	956
14 - 39	1781440	35.64	1717699	32.46	3499139	34.01	964
15 - 39	1709972	34.21	1649303	31.17	3359275	32.65	965
16 - 39	1637542	32.76	1579964	29.86	3217506	31.27	965
40 - 54	1042456	20.86	1035088	19.56	2077544	20.19	993
40 - 59	1337132	26.75	1354217	25.59	2691349	26.16	1013
40 - 64	1680003	33.61	1747825	33.03	3427828	33.31	1040
14 - 54	2823396	56.50	2752787	52.02	5576183	54.20	975
14 - 59	3119572	62.39	3071916	58.05	6191488	60.15	985
14 - 64	3461440	69.25	3465524	65.49	6926964	67.32	1001
15 - 54	2752423	55.07	2684391	50.73	5436814	52.84	975
15 - 59	3047104	60.96	3003520	56.76	6050624	58.30	986
15 - 64	3339972	67.82	3397128	64.20	6737100	65.04	1002
15 - 54	2679998	53.62	2615052	49.42	5295050	51.46	976
15 - 59	2974674	59.51	2934181	55.45	5908855	57.42	986
15 - 64	3317542	66.37	3327789	62.89	6645331	64.58	1003
55 -	1277153	25.55	1661443	31.73	2938596	28.75	1317
60 -	932477	19.66	1362314	25.74	2344791	22.79	1387
65 -	639609	12.80	963706	18.31	1503315	15.63	1915
14	71468	1.43	63396	1.20	139864	1.36	957
FFI:14-59; NŐ:14-54;	3118572	62.39	2752787	52.02	5871359	57.06	883
FFI: 60 ; NŐ: 55 ;	49250	1.39	59699	1.13	128949	1.25	862
FFI:60-64; NŐ:55-59;	342368	6.86	319129	6.03	661997	6.43	931

KORÉV	FÉRFI	NŐ	EGYÜTT	KORÉV	FÉRFI	NŐ	EGYÜTT
0	62444	59593	122037	45	70912	69484	140396
1	61714	58925	120639	46	68814	68290	137104
2	61399	58622	120021	47	69345	68675	137720
3	61179	58425	119604	48	69675	68821	138496
4	61231	58485	119716	49	68678	69171	137849
0 - 4	307967	294050	602017	45-49	347124	344441	691565
5	61378	58632	120010	50	65584	65997	131581
6	61722	58972	120694	51	60336	60694	121030
7	62257	59494	121751	52	57922	58999	116921
8	63062	60278	123340	53	57345	58125	115170
9	64049	61227	125276	54	55968	57584	113552
5 - 9	312468	298603	611071	50-54	296655	301399	598054
10	65183	62324	127507	55	53207	55519	108726
11	66436	63529	129965	56	55970	59355	115325
12	67753	64799	132552	57	57293	61807	119100
13	69048	66061	135109	58	57168	63122	120290
14	70335	67308	137643	59	59150	65156	124306
10-14	338755	324021	662776	55-59	282788	304959	587747
15	71443	68385	139828	60	60775	67493	128268
16	72404	69323	141727	61	67987	76502	144489
17	72691	69621	142312	62	71797	82005	153802
18	72645	69594	142239	63	74023	85143	159168
19	72041	69047	141088	64	65456	77202	142758
15-19	361224	345970	707194	60-64	340340	388445	728785
20	71306	68372	139678	65	56534	63471	120005
21	70067	67223	137290	66	55453	68717	124180
22	68749	65994	134743	67	55204	68186	123390
23	67276	64624	131900	68	51221	64409	115630
24	65781	63228	129009	69	48452	62737	111169
20-24	343179	329441	672620	65-69	266904	332520	599424
25	64743	62282	127025	70	44870	58603	103473
26	63774	61392	125166	71	37526	50210	87736
27	62500	60214	122714	72	35023	48291	83314
28	61857	59672	121529	73	33011	53239	91250
29	61387	59288	120675	74	32923	47562	80485
25-29	314261	302848	617109	70-74	188353	257905	446258
30	61770	59728	121498	75	30358	46583	77141
31	62496	60512	123008	76	25946	40964	66910
32	63699	61454	125153	77	23724	39807	63531
33	60900	59382	120282	78	19399	34620	54019
34	61819	60279	122098	79	16736	32043	48779
30-34	310684	301355	612039	75-79	116363	194017	310380
35	65078	62650	127728	80	14110	28710	42820
36	68688	67587	136275	81	11928	25701	37629
37	71282	69802	141084	82	10636	23211	33847
38	79008	75845	154853	83	9113	20609	29722
39	81243	78566	159809	84	7744	18261	26005
35-39	365299	354450	719749	80-84	53531	116492	170023
40	84213	82529	166742	85 -	28253	79518	107771
41	87750	85216	172966				
42	90993	88801	179794				
43	86303	84794	171097				
44	73234	71790	145024				
40-44	422493	413130	835623	ÖSSZESEN	4993541	5283564	10280105

2017.ÉVI MUTATÉK:	FÉRFI		NŐ			EGYÜTT	
	FŐ	NYERS EZRL.	FŐ	NYERS EZRL.	TISZTÍTOTT A.	FŐ	NYERS EZRL.
ÉLVESZŐLETÉSEK SZÁMA	63141	12.714	60179	11.446	51.583	123320	12.062
HALÁLOZÁSOK SZÁMA	64786	13.045	63243	12.979		133029	13.011
TERMÉSZETES SZAPORODÁS	-1645	-0.331	-8064	-1.533		-9709	-0.949
TÉNYLEGES SZAPORODÁS	-1664	-0.335	-8074	-1.536		-9738	-0.952
ÁTLAGOS ÉLETKOR		37.798		40.904			39.394
1000 FÉRFIRA JUTO NŐ			1057				
KEREKÍTÉSI HIÁNY	-19		-10			-29	

KIEMELT KORCSOPORTOK
2018.1.1

KORCSOPORT	FÉRFI		NŐ		EGYÜTT		1000 FÉRFIRA JUTO NŐ
	FŐ	‰	FŐ	‰	FŐ	‰	
0 - 2	135557	3.71	177140	3.35	362697	3.53	955
3 - 5	183738	5.68	175542	3.32	359330	3.50	955
6 - 13	519511	10.40	496684	9.41	1016194	9.89	956
14 - 17	286873	5.74	274637	5.20	561510	5.46	957
18 - 20	215992	4.32	207013	3.92	423005	4.11	958
19 - 22	354803	7.10	340230	6.44	695038	6.76	959
23 - 25	888855	17.79	849366	16.08	1738221	16.91	956
26 - 28	959190	19.20	916674	17.35	1875864	18.25	956
29 - 31	1030633	20.63	985059	18.64	2015692	19.61	956
32 - 34	1764982	35.32	1701372	32.20	3466354	33.72	964
35 - 37	1694647	33.92	1634064	30.93	3328711	32.38	964
38 - 40	1623204	32.49	1565679	29.63	3188883	31.02	965
41 - 43	1066472	21.34	1058970	20.04	2125442	20.68	993
44 - 46	1349260	27.00	1363929	25.81	2713189	26.39	1011
47 - 49	1689300	33.81	1752374	33.17	3441674	33.48	1037
50 - 52	2831454	56.67	2760342	52.24	5591796	54.39	975
53 - 55	3114242	62.33	3065301	58.02	6179543	60.11	934
56 - 58	3454282	69.13	3453746	65.37	6908028	67.20	1000
59 - 61	2761119	55.26	2693034	50.97	5454153	53.06	975
62 - 64	3043907	60.92	2997993	56.74	6041900	58.77	935
65 - 67	3383947	67.73	3386438	64.09	6770385	65.96	1001
68 - 70	2689676	53.83	2624649	49.68	5314325	51.70	976
71 - 73	2972464	59.49	2929608	55.45	5902072	57.41	986
74 - 76	3312504	66.30	3318053	62.80	6630557	64.50	1002
77 - 79	1276232	25.54	1673856	31.68	2950088	28.70	1312
80 - 82	993444	19.88	1363897	25.91	2362341	22.46	1378
83 - 85	653404	13.08	989452	18.56	1633856	15.89	1501
86 - 88	70335	1.41	67308	1.27	137643	1.34	957
89 - 91	3114242	62.33	2760342	52.24	5874584	57.15	886
92 - 94	60775	1.22	55519	1.05	116294	1.13	914
95 - 97	34004	0.68	304959	5.77	644999	6.27	897

KORÉV	FÉRFI	NŐ	EGYÜTT	KORÉV	FÉRFI	NŐ	EGYÜTT
0	63027	60148	123175	45	72856	71625	144481
1	62231	59415	121646	46	70520	69211	139731
2	61690	58895	120585	47	68405	68102	136508
3	61376	58603	119979	48	66600	68474	137074
4	61165	58410	119575	49	69186	68608	137794
0 - 4	309489	295471	604960	45-49	349567	346121	695688
5	61220	53479	119699	50	68153	68943	137096
6	61365	58621	119986	51	65040	65747	130787
7	61706	58961	120667	52	59799	60453	120252
8	62247	59485	121732	53	57359	58746	116105
9	63051	60266	123317	54	56449	57854	114303
5 - 9	309589	295812	605401	50-54	305800	311743	618543
10	64038	61221	125259	55	55332	57290	112622
11	65173	62313	127486	56	52557	55209	107766
12	66421	63517	129938	57	55232	58995	114228
13	67735	64752	132527	58	56474	61392	117866
14	69039	66055	135094	59	56296	62665	118961
10-14	322406	317898	640304	55-59	275892	295551	571443
15	70312	67296	137608	60	58185	64641	122826
16	71417	68368	139785	61	59698	66900	126598
17	72737	69306	141679	62	56720	75773	142493
18	72653	69603	142256	63	70366	81155	151521
19	72596	69579	142175	64	72451	84176	156627
15-19	359351	344152	703503	60-64	327420	372645	700065
20	71991	69024	141015	65	63964	76340	140304
21	71245	68350	139595	66	55204	67531	122735
22	70012	67200	137212	67	54308	67664	121672
23	69688	65973	134661	68	53657	67049	120706
24	67216	64598	131814	69	49666	63717	112385
20-24	349152	335145	684297	65-69	275501	341801	618302
25	65713	63201	128914	70	46825	61447	108272
26	64678	62249	126927	71	43260	57273	100533
27	63711	61369	125080	72	36044	48935	84979
28	62423	60185	122608	73	33517	46927	80444
29	61788	59634	121422	74	36227	51564	87791
25-29	318313	306638	624951	70-74	195873	266146	462019
30	61311	59252	120563	75	30669	45466	76135
31	61686	59688	121374	76	27695	43790	71485
32	62400	60463	122863	77	23293	38211	61504
33	63590	61408	124998	78	21136	36885	58021
34	60777	59326	120103	79	17141	31862	49003
30-34	309764	300137	609901	75-79	119934	196214	316148
35	61688	60224	121912	80	14651	29242	43893
36	64931	62585	127516	81	12216	25947	38163
37	68515	67510	136025	82	13202	22974	33176
38	71087	69713	140800	83	9773	20496	29469
39	78775	75737	154512	84	7577	17947	25524
35-39	344996	335769	680765	80-84	53619	116606	170225
40	80977	78451	159428	85 -	28270	79210	107480
41	83905	82398	166303				
42	87399	85062	172461				
43	90601	88627	179228				
44	85898	84617	170515				
40-44	428780	419155	847935	ÖSSZESEN	4995716	5276214	10271930

2018.ÉVI MUTATÓK:	FÉRFI		NŐ			EGYÜTT	
	FŐ	NYERS EZRL.	FŐ	NYERS EZRL.	TISZTÍTOTT A.	FŐ	NYERS EZRL.
ÉLVESZJÜLETÉSEK SZÁMA	63707	12.832	60721	11.566	52.053	124428	12.182
HALALOZÁSOK SZÁMA	64507	12.993	68082	12.968		132589	12.981
TERMÉSZETES SZAPORODÁS	-800	-0.161	-7361	-1.402		-8161	-0.799
TÉNYLEGES SZAPORODÁS	-825	-0.156	-7350	-1.400		-8175	-0.800
ÁTLAGOS ÉLETKOR		37.914		40.983			39.490
1000 FÉRFIRA JUTÓ NŐ			1056				
KEREKÍTÉSI HIBA	-25		11			-14	

KIEMELT KORCSOPORTOK
2019.I.1

KORCSOPORT	FÉRFI		NŐ		EGYÜTT		1000 FÉRFIRA JUTÓ NŐ
	FŐ	%	FŐ	%	FŐ	%	
0 - 2	136948	3.74	178458	3.38	365406	3.56	955
3 - 5	133761	3.68	175492	3.33	359253	3.50	955
6 - 13	511736	10.24	489176	9.27	1000912	9.74	956
14 - 17	283141	5.67	271025	5.14	554166	5.39	957
18 - 20	217240	4.35	208206	3.95	425446	4.14	958
18 - 22	353497	7.18	343756	6.52	702253	6.84	959
0 - 13	382445	17.66	343126	15.98	1725571	16.80	955
0 - 14	951434	19.05	909181	17.23	1860665	18.11	956
0 - 15	1021796	20.45	976477	18.51	1998273	19.45	956
14 - 39	1750615	35.04	1687896	31.99	3438511	33.47	964
15 - 39	1631575	33.66	1621841	30.74	3303417	32.16	964
16 - 39	1611264	32.25	1554545	29.46	3165809	30.82	965
40 - 54	1085147	21.72	1077019	20.41	2162166	21.05	993
40 - 59	1361039	27.24	1372570	26.01	2733609	26.61	1008
40 - 64	1638459	33.80	1745215	33.08	3433674	33.43	1034
14 - 54	2835752	56.76	2764915	52.40	5600677	54.52	975
14 - 59	3111654	62.29	3060466	58.00	6172120	60.09	934
14 - 64	3439074	68.84	3433111	65.07	6872185	66.90	978
15 - 54	2766723	55.38	2698860	51.15	5465583	53.21	975
15 - 59	3042615	60.90	2994411	56.75	6037026	58.77	984
15 - 64	3370035	67.46	3367056	63.82	6737091	65.59	999
16 - 54	2696411	53.97	2631564	49.83	5327975	51.67	976
16 - 59	2972303	59.50	2927115	55.43	5899418	57.43	985
16 - 64	3299723	66.05	3299760	62.54	6599483	64.25	1000
55 -	1277509	25.57	1568173	31.62	2845682	28.68	1306
60 -	1001617	20.05	1372622	26.02	2374239	23.11	1370
65 -	674197	13.50	999977	18.95	1674174	16.30	1483
14	69039	1.38	60055	1.25	135094	1.32	957
FFI:14-59; NŐ:14-54;	3111654	62.29	2764915	52.40	5876569	57.21	889
FFI: 60 ; NŐ: 55 ;	58185	1.16	57290	1.09	115475	1.12	985
FFI:60-64; NŐ:55-59;	327420	6.55	295551	5.60	622971	6.06	903

KÖRÉV	FÉRFI	NŐ	EGYÜTT	KÖRÉV	FÉRFI	NŐ	EGYÜTT
0	63639	60715	124354	45	85464	84426	169890
1	62811	59962	122773	46	72466	71445	143911
2	62203	59380	121583	47	70108	69125	139233
3	61673	58880	120553	48	67973	67908	135881
4	61366	58593	119959	49	63132	62266	125398
0-4	311692	297530	609222	45-49	364143	361170	725313
5	61154	58403	119557	50	63673	68381	132054
6	61209	58465	119674	51	67511	68689	136200
7	61350	58616	119966	52	64478	65490	129968
8	61700	58954	120654	53	59232	60193	119425
9	62238	59478	121716	54	55774	58468	114242
5-9	307651	293916	601567	50-54	316768	321221	637989
10	63041	60258	123299	55	55827	57559	113386
11	64028	61212	125240	56	54667	56972	111639
12	65159	62300	127459	57	51979	54376	106755
13	66402	63508	129910	58	54467	58160	113077
14	67723	64779	132502	59	55641	60958	116599
10-14	326353	312057	638410	55-59	272481	238975	511456
15	69016	66036	135052	60	55405	62177	117582
16	70288	67276	137564	61	57185	64069	121274
17	71384	68352	139736	62	53606	66271	124577
18	72231	69286	141517	63	65424	75003	140427
19	72604	69584	142188	64	68911	80252	149163
15-19	355623	340534	696157	60-64	305531	347792	653323
20	72542	69556	142098	65	70845	83151	153996
21	71928	69003	140931	66	62445	75309	137754
22	71190	68329	139519	67	53790	66521	120311
23	69952	67180	137132	68	52536	66559	119095
24	68629	65949	134578	69	52077	65832	117909
20-24	354241	340017	694258	65-69	291593	357372	648965
25	67152	64581	131733	70	49078	61946	110024
26	65649	63178	128827	71	45193	60071	105264
27	64610	62225	126835	72	41607	55842	97449
28	63634	61338	124972	73	34544	47575	82119
29	62355	60156	122511	74	31980	45481	77461
25-29	323400	311478	634878	70-74	201402	270915	472317
30	61706	59602	121308	75	33771	49303	83074
31	61225	59211	120436	76	27794	42740	70534
32	61590	59649	121239	77	24357	40841	65698
33	62292	60413	122705	78	20753	35411	56164
34	63467	61356	124823	79	18673	33948	52621
30-34	310280	300231	610511	75-79	125948	202243	328091
35	60655	59273	119928	80	15007	29081	44088
36	61552	60156	121708	81	12684	26431	39115
37	64774	62512	127286	82	10444	23195	33639
38	68333	67429	135762	83	8603	20294	28897
39	70882	69620	140502	84	7463	17845	25308
35-39	326196	318990	645186	80-84	54201	116846	171047
40	78520	75627	154147	85 -	23159	78686	106845
41	80690	78325	159015				
42	83579	82252	165831				
43	87031	84906	171937				
44	90182	88448	178630				
40-44	420002	409558	829560	ÖSSZESEN	4995664	5269531	10265195

2019.ÉVI MUTATÓK:	FÉRFI		NŐ			EGYÜTT	
	FŐ	NYERS EZRL.	FŐ	NYERS EZRL.	TISZTÍTOTT A.	FŐ	NYERS EZRL.
ELVESZÜLETÉSEK SZÁMA	64295	12.953	61283	11.670	52.537	125578	12.304
HALÁLOZÁSOK SZÁMA	64306	12.955	67951	12.962		132257	12.958
TERMÉSZETES SZAPORODÁS	-11	-0.002	-5668	-1.272		-6679	-0.554
TÉNYLEGES SZAPORODÁS	-52	-0.010	-6683	-1.275		-6735	-0.600
ÁTLAGOS FLETKOR		23.023		41.056			39.580
1000 FÉRFI RA JUTC NŐ			1055				
KERÉKÍTÉST HIBA	-41		-15			-56	

KIEMELT KORCSOPORTOK
2020.1.1

KORCSOPORT	FÉRFI		NŐ		EGYÜTT		1000 FÉRFI RA JUTC NŐ
	FŐ	%	FŐ	%	FŐ	%	
0 - 2	138653	3.78	180057	3.42	368710	3.59	954
3 - 5	184193	3.65	175876	3.34	360069	2.51	935
6 - 13	505127	10.11	482791	9.16	987918	9.62	956
14 - 17	273411	5.57	266443	5.05	544854	5.31	937
18 - 20	217477	4.35	208426	3.98	425903	4.15	953
18 - 22	360595	7.22	345753	6.56	706348	6.39	959
0 - 13	877973	17.57	838724	15.92	1716697	16.72	955
0 - 14	945596	13.92	903503	17.15	1849199	18.01	955
0 - 15	1014712	20.31	969539	18.40	1984251	19.33	955
14 - 39	1737453	34.78	1676029	31.81	3413482	33.25	955
15 - 39	1669740	33.42	1611250	30.58	3260990	31.96	955
16 - 39	1600724	32.04	1545214	29.32	3145938	30.65	955
40 - 54	1100913	22.04	1091949	20.72	2192862	21.36	992
40 - 59	1373394	27.49	1380924	26.21	2754318	26.82	1005
40 - 64	1678925	33.61	1723716	32.81	3402641	33.20	1030
14 - 54	2833176	56.82	2767978	52.53	5601154	54.62	975
14 - 59	3110457	62.27	3056953	58.01	6167410	60.08	983
14 - 64	3416383	68.59	3404745	64.61	6821128	66.45	977
15 - 54	2770553	55.46	2703199	51.30	5473752	53.32	976
15 - 59	3043134	60.92	2992174	56.78	6035308	58.79	983
15 - 64	3348665	67.03	3339966	63.33	6688631	65.16	997
16 - 54	2701637	54.08	2637163	50.05	5338800	52.01	976
16 - 59	2974113	59.53	2920138	55.53	5894251	57.42	984
16 - 64	3279649	65.65	3273930	62.13	6553579	63.74	998
55 -	1279315	25.61	1662829	31.56	2942144	28.66	1330
60 -	106834	2.15	1373854	26.07	2330688	23.19	1365
65 -	701303	14.04	1026062	19.47	1727365	16.63	1463
14	67723	1.36	64779	1.23	132502	1.29	957
FFI:14-59; NŐ:14-54;	3110857	62.27	2767978	52.53	5878835	57.27	890
FFI: 60 ; NŐ: 55 ;	55405	1.11	57559	1.09	112964	1.10	1039
FFI:60-64; NŐ:55-59;	305531	6.12	288975	5.48	594506	5.79	940

KORÉV	FÉRFI	NŐ	EGYÜTT	KORÉV	FÉRFI	NŐ	EGYÜTT
0	64219	61268	125487	45	89734	88248	177982
1	63418	60521	123939	46	85021	84220	169241
2	62785	59927	122712	47	72058	71263	143321
3	62185	59361	121546	48	69581	68935	138616
4	61656	58864	120520	49	67520	67705	135225
0-4	314263	299941	614204	45-49	384014	380371	764385
5	61355	58583	119938	50	67637	68041	135678
6	61144	58394	119538	51	68133	68134	136267
7	61198	58453	119651	52	67038	68421	135459
8	61345	58604	119949	53	63380	65213	129093
9	61687	58944	120631	54	58643	59920	118563
5-9	306729	292978	599707	50-54	325331	329729	655060
10	62226	59471	121697	55	56166	58179	114345
11	63033	60250	123283	56	55176	57250	112426
12	64019	61197	125216	57	53987	56636	110623
13	65142	62296	127438	58	51183	54525	105708
14	66393	63502	129895	59	53681	58202	111803
10-14	320813	306716	627529	55-59	270193	284792	554985
15	67700	64769	132469	60	54783	60493	115276
16	68989	66025	135014	61	54474	61654	116126
17	70260	67263	137523	62	56165	63500	119665
18	71347	68327	139674	63	57501	65617	123118
19	72279	69269	141548	64	64108	74189	138297
15-19	350575	335653	686228	60-64	287031	225452	612484
20	72554	69567	142121	65	67424	79293	146717
21	72490	69535	142025	66	69201	82048	151249
22	71874	68985	140859	67	63395	74209	135104
23	71131	68312	139443	68	52354	65455	117809
24	69891	67159	137050	69	51028	65379	116407
20-24	357940	343558	701498	65-69	303902	366384	667236
25	68564	65926	134490	70	50448	64544	114992
26	67088	64552	131640	71	46438	60587	107025
27	65582	63151	128733	72	43506	58598	102104
28	64538	62194	126732	73	39906	54322	94228
29	63565	61309	124874	74	32996	46131	79127
25-29	329337	317132	646469	70-74	212294	284182	497476
30	62276	60119	122395	75	29834	43499	73333
31	61623	59564	121187	76	30602	46350	76952
32	61136	59168	120304	77	24947	39862	64809
33	61488	59602	121090	78	22141	37849	59990
34	62181	60365	122546	79	18336	32587	50923
30-34	308704	298618	607522	75-79	125860	200147	326007
35	63343	61298	124641	80	16345	30985	47330
36	60526	59211	119737	81	12794	26289	39283
37	61408	60093	121501	82	10850	23640	34490
38	64602	62440	127042	83	8321	20493	29314
39	68140	67337	135477	84	7155	17670	24825
35-39	316019	310379	626398	80-84	56165	119077	175242
40	70664	69521	140185	85 -	27983	78183	106166
41	78255	75511	153766				
42	80381	78190	158571				
43	83240	82099	165339				
44	86639	84727	171366				
40-44	399179	390048	789227	OSSZESEN	4996332	5263541	10259873

2020. ÉVI MUTATKOK:	FÉRFI		NŐ			EGYÜTT	
	FŐ	NYERS EZRL.	FŐ	NYERS EZRL.	TISZTÍTOTT A.	FŐ	NYERS EZRL.
ÉLVESZÜLETÉSEK SZÁMA	64856	13.066	61812	11.805	53.208	126668	12.419
HALALOZÁSOK SZÁMA	64156	12.925	67778	12.945		131934	12.935
TERMÉSZETES SZAPORODÁS	700	0.141	-5966	-1.140		-5266	-0.516
TÉNYLEGES SZAPORODÁS	668	0.135	-5990	-1.144		-5322	-0.522
ÁTLAGOS ÉLETKOR		38.127		41.123			39.664
1000 FÉRFIRA JUTC NŐ			1053				
KERÉKITÉSI HIBA	-32		-24			-56	

KIEMELT KORCSOPORTOK
2021.1.1

KORCSOPORT	FÉRFI		NŐ		EGYÜTT		1000 FÉRFIRA
	FŐ	%	FŐ	%	FŐ	%	JUTC NŐ
0 - 2	190422	3.81	181716	3.45	372138	3.63	954
3 - 5	185196	3.71	176808	3.36	362004	3.53	955
6 - 13	499794	10.00	477609	9.07	977403	9.53	956
14 - 17	273342	5.47	261559	4.97	534901	5.21	957
18 - 20	216180	4.33	207163	3.94	423343	4.13	958
18 - 22	360544	7.22	345683	6.57	706227	6.88	959
0 - 13	875412	17.52	836133	15.89	1711545	16.68	955
0 - 14	941805	18.85	899635	17.09	1841440	17.95	955
0 - 15	1009505	20.20	964404	18.32	1973909	19.24	955
14 - 39	1730968	34.64	1669042	31.71	3400010	33.14	964
15 - 39	1564575	33.32	1605540	30.50	3270115	31.87	965
16 - 39	1596875	31.96	1540771	29.27	3137646	30.58	965
40 - 54	1108524	22.19	1100148	20.90	2208672	21.53	992
40 - 59	1378717	27.59	1384940	26.31	2763657	26.94	1005
40 - 64	1665748	33.34	1710393	32.50	3376141	32.91	1027
14 - 54	2839492	56.83	2769190	52.61	5608682	54.67	975
14 - 59	3109685	62.24	3053982	58.02	6163667	60.08	992
14 - 64	3396715	67.98	3379435	64.20	6776151	66.05	995
15 - 54	2773039	55.50	2705688	51.40	5478727	53.40	976
15 - 59	3043292	60.91	2990480	56.81	6033772	58.81	983
15 - 64	3330323	66.66	3315933	63.00	6646256	64.78	996
16 - 54	2705397	54.15	2640919	50.17	5346316	52.11	975
16 - 59	2975592	59.56	2925711	55.58	5901303	57.52	983
16 - 64	3262623	65.30	3251164	61.77	6513787	63.49	996
55 -	1281428	25.65	1658218	31.50	2939646	28.65	1294
60 -	1011235	20.24	1373426	26.09	2384661	23.24	1353
65 -	724204	14.49	1047973	19.91	1772177	17.27	1447
14	66393	1.33	63502	1.21	129895	1.27	956
FFI:14-59; NŐ:14-54;	3109685	62.24	2769190	52.61	5878875	57.30	891
FFI:60 ; NŐ:55 ;	54783	1.10	58179	1.11	112962	1.10	1062
FFI:60-64; NŐ:55-59;	297031	5.74	284792	5.41	581823	5.57	992

4. Magas változat

BAZISÉV: 1986

MAGAS VÁLTOZAT

ORSZÁGOS AGGREGÁLT
BAZIS NÉPESÉG

1986.1.1

KORÉV	FÉRFI	NŐ	EGYÜTT	KORÉV	FÉRFI	NŐ	EGYÜTT
0	65469	62340	127809	45	67040	70779	137819
1	62562	60150	122712	46	61748	66601	128349
2	63634	61086	124720	47	63477	67088	127565
3	67129	63534	130663	48	63378	65995	124373
4	71040	68603	139643	49	57055	65428	122483
0-4	329834	315713	645547	45-49	304698	335891	640589
5	73935	70925	144860	50	59486	66149	125635
6	82213	77159	159372	51	60263	66562	126825
7	84839	80039	164878	52	61412	67697	129109
8	88290	84222	172512	53	63782	68869	129650
9	92415	87122	179537	54	63147	67666	127813
5-9	421692	399467	821159	50-54	302090	336942	639032
10	96304	90972	187276	55	63807	71655	135462
11	91838	87059	178897	56	60594	68563	129257
12	78390	73887	152277	57	59651	69713	129364
13	76400	71704	148104	58	57196	66500	123696
14	74655	70676	145331	59	57594	69820	127414
10-14	417587	394298	811885	55-59	293942	346251	645193
15	75460	71291	146751	60	58683	71280	129963
16	76731	71673	148404	61	53261	64664	117925
17	76276	72288	148564	62	55649	68429	124078
18	73504	69226	142730	63	52959	70439	123398
19	68270	63948	132218	64	52012	68452	120464
15-19	370241	348426	718667	60-64	272564	343264	615828
20	66204	62440	128644	65	43019	66190	114209
21	65933	61832	127765	66	41921	56747	98568
22	65516	61582	127098	67	22290	30458	52748
23	63131	59733	122864	68	21726	29696	51424
24	67360	64280	131640	69	21716	30110	51826
20-24	328144	309367	637511	65-69	155674	213201	368875
25	70045	67407	137452	70	27088	39159	66247
26	71084	69370	140454	71	37232	55198	92430
27	74892	72221	147113	72	35710	52561	88271
28	78463	75491	153954	73	34564	52210	86774
29	89644	86439	176083	74	30734	46929	77663
25-29	384128	370928	755056	70-74	165328	246057	411385
30	96821	93682	190503	75	23584	45460	74044
31	102216	98450	200666	76	26065	42478	68543
32	92718	90539	183257	77	22817	38275	61092
33	82441	81322	163763	78	19449	34223	53672
34	83198	82889	166087	79	17017	30286	47403
30-34	457394	446882	904276	75-79	113932	190822	304754
35	85472	83689	169161	80	14387	26019	40106
36	82022	80544	162566	81	12189	23314	35503
37	80369	80115	160484	82	13538	21003	31641
38	77423	76620	154043	83	9071	18550	27621
39	67559	67331	134890	84	7545	15445	22990
35-39	392845	388299	781144	80-84	53530	104331	157861
40	66125	66669	132794	85 -	23902	58438	82240
41	75534	75884	151418				
42	69121	70230	139351				
43	69431	72231	141662				
44	65488	67791	133279				
40-44	345699	352805	698504	ÖSSZESEN	5138124	5501882	10640006

1985.ÉVI MUTATOK:	FÉRFI		NŐ			EGYÜTT	
	FŐ	NYERS EZRL.	FŐ	NYERS EZRL.	TISZTÍTOTT A.	FŐ	NYERS EZRL.
ÉLVESZÜLETÉSEK SZÁMA	66826	13.006	63374	11.519	50.997	130200	12.237
HALALOZÁSOK SZÁMA	78034	15.187	69580	12.647		147614	13.873
TERMÉSZETES SZAPORODÁS	-11208	-2.181	-6206	-1.128		-17414	-1.636
TÉNYLEGES SZAPORODÁS	-11208	-2.181	-6206	-1.128		-17414	-1.637
ÁTLAGOS ÉLETKOR		35.0+4		38.454			36.807
1000 FÉRFIRA JUTC NŐ			1071				
KEREKÍTÉSI HIBA	0		0			0	

KIEMELT KORCSOPORTOK
1986.1.1

KORCSOPORT	FÉRFI		NŐ		EGYÜTT		1000 FÉRFIRA JUTC NŐ
	FŐ	%	FŐ	%	FŐ	%	
0 - 2	191665	3.73	183576	3.34	375241	3.53	958
3 - 5	212104	4.13	203062	3.69	415166	3.90	957
6 - 13	690689	13.44	652164	11.85	1342853	12.62	944
14 - 17	303122	5.90	285923	5.20	589050	5.54	943
18 - 20	207973	4.05	195614	3.56	403592	3.79	941
18 - 22	339427	6.61	319028	5.80	558455	6.19	940
0 - 13	1094459	21.30	1038802	18.88	2133260	20.05	949
0 - 14	1169113	22.75	1109478	20.17	2278591	21.42	949
0 - 15	1244573	24.22	1160769	21.46	2425342	22.79	949
14 - 39	2007407	39.07	1935078	35.17	3942485	37.05	964
15 - 39	1932752	37.62	1864402	33.89	3797154	35.69	965
16 - 39	1857292	36.15	1793111	32.59	3650403	34.31	965
40 - 54	952487	18.54	1025638	18.64	1978125	18.59	1077
40 - 59	1251429	24.36	1371889	24.93	2623318	24.66	1096
40 - 64	1523993	29.66	1715153	31.17	3239146	30.44	1125
14 - 54	2959894	57.61	2960716	53.81	5920610	55.64	1030
14 - 59	3259835	63.42	3306967	60.11	6565803	61.71	1015
14 - 64	3531400	68.73	3650231	66.35	7181631	67.50	1034
15 - 54	2985239	56.15	2890040	52.53	5775279	54.28	1002
15 - 59	3184181	61.97	3236291	58.82	6420472	60.34	1016
15 - 64	3456745	67.28	3579555	65.06	7036300	66.13	1056
16 - 54	2809779	54.68	2813749	51.23	5623528	52.60	1003
16 - 59	3103721	60.50	3165000	57.53	6273721	58.96	1018
16 - 64	3381285	65.81	3508264	63.76	6889549	64.75	1038
55 -	1083772	21.09	1502364	27.31	2586136	24.31	1366
60 -	784830	15.27	1156113	21.01	1940943	18.24	1473
65 -	512266	9.97	812849	14.77	1325115	12.45	1587
14	74555	1.45	70676	1.29	145331	1.37	947
FFI:14-59; NŐ:14-54;	3253836	63.42	2960716	53.81	6219552	58.45	909
FFI:60; NŐ:55;	58683	1.14	71655	1.30	130338	1.22	1221
FFI:60-64; NŐ:55-59;	272564	5.30	346251	6.29	618815	5.82	1270

KORÉV	FÉRFI	NŐ	EGYÜTT	KORÉV	FÉRFI	NŐ	EGYÜTT
0	64495	61704	126199	45	64910	67539	132449
1	65296	62191	127487	46	65409	70522	136931
2	62524	60110	122634	47	61095	66331	127426
3	63593	61060	124653	48	59321	66790	126611
4	67105	63506	130611	49	57722	65661	123383
0 - 4	323013	308571	631584	45-49	309957	336843	646800
5	71008	68577	139585	50	56333	65097	121430
6	73906	70903	144809	51	58710	65741	124451
7	82190	77135	159325	52	59383	66157	125540
8	84820	80033	164853	53	60433	67248	127681
9	88270	84207	172477	54	59768	68363	128131
5 - 9	400194	380855	781049	50-54	294627	332606	627233
10	92393	87110	179503	55	59033	67146	126179
11	96280	90951	187231	56	62592	71029	133621
12	91808	87045	178853	57	59406	67957	127363
13	78367	73877	152244	58	58227	68971	127198
14	76370	71691	148061	59	55763	65784	121547
10-14	435218	410674	845892	55-59	295021	340887	635908
15	74629	70657	145286	60	56018	69015	125033
16	75407	71265	146672	61	56986	70350	127336
17	76674	71638	148312	62	51582	63775	115457
18	76200	72256	148456	63	53852	67399	121251
19	73398	69207	142605	64	51144	69280	120424
15-19	376308	355023	731331	60-64	269682	339819	609501
20	63170	63911	132081	65	50395	67234	117329
21	66102	62420	128522	66	46192	64923	111115
22	65858	61796	127654	67	40132	55426	95558
23	65427	61556	126983	68	21312	29702	51014
24	63020	59704	122724	69	20666	28856	49522
20-24	328577	309387	637964	65-69	178397	246141	424538
25	67263	64242	131505	70	20494	29162	49656
26	65914	67365	133279	71	23526	37893	63419
27	70944	69332	140276	72	34869	53178	88047
28	74735	72165	146900	73	33313	50397	83710
29	78310	75439	153749	74	32027	49892	81919
25-29	361166	348543	709709	70-74	146229	220522	366751
30	89454	86353	175807	75	23221	44551	72772
31	96583	93590	190173	76	26037	42814	68851
32	101940	98324	200264	77	23610	39747	63357
33	92471	90434	182905	78	20460	35448	55908
34	82178	81228	163406	79	17284	31613	48897
30-34	462626	449929	912555	75-79	115512	194173	309685
35	82899	82767	165666	80	14924	27785	42709
36	85154	83537	168691	81	12293	23435	35728
37	81656	80394	162050	82	10324	20755	31079
38	79954	79984	159938	83	3962	18498	27460
39	77059	76428	153487	84	7592	16139	23731
35-39	406762	403120	809882	80-84	54095	106612	160707
40	67207	67193	134400	85 -	24403	60215	84618
41	65726	66507	132233				
42	75035	75676	150711				
43	68637	70028	138665				
44	68910	71990	140900				
40-44	345515	351394	696909	ÖSSZESEN	5127402	5495314	10622716

1936.ÉVI MUTATOK:	FÉRFI		NŐ			EGYÜTT	
	FŐ	NYERS EZRL.	FŐ	NYERS EZRL.	TISZTÍTOTT A.	FŐ	NYERS EZRL.
ELVESZÜLETÉSEK SZÁMA	65801	12.901	62716	11.470	50.381	128517	12.161
HALÁLOZÁSOK SZÁMA	76435	14.986	69171	12.651		145606	13.778
TERMÉSZETES SZAPORODÁS	-10634	-2.085	-6455	-1.181		-17089	-1.617
TÉNYLEGES SZAPORODÁS	-10722	-2.102	-6568	-1.201		-17290	-1.636
ÁTLAGOS ÉLETKOR		35.141		38.587			36.924
1000 FÉRFIRA JUTÓ NŐ			1072				
KERÉKITÉSI HIBA	-88		-113			-201	

KIEMELT KORCSOPORTOK
1987.I.1

KORCSOPORT	FÉRFI		NŐ		EGYÜTT		1000 FÉRFIRA
	FŐ	%	FŐ	%	FŐ	%	JUTÓ NŐ
0 - 2	192315	3.75	184005	3.35	376320	3.54	957
3 - 5	201705	3.93	193143	3.51	394849	3.72	958
6 - 13	683034	13.42	651261	11.85	1339295	12.61	947
14 - 17	303080	5.91	285251	5.19	588331	5.54	941
18 - 20	217763	4.25	205374	3.74	423142	3.98	943
21 - 22	347723	6.82	329590	6.00	679318	6.39	942
0 - 13	1082055	21.10	1028409	18.71	2110464	19.87	950
0 - 14	1158425	22.59	1100100	20.02	2258525	21.26	950
0 - 15	1233054	24.05	1170757	21.30	2403811	22.63	949
14 - 39	2011809	39.24	1937693	35.26	3749502	37.18	963
15 - 39	1935439	37.75	1866002	33.96	3801441	35.79	964
16 - 39	1860810	36.29	1795345	32.67	3656155	34.42	965
40 - 54	950099	18.53	1020843	18.58	1970942	18.55	1074
40 - 59	1245120	24.28	1361730	24.78	2606850	24.54	1094
40 - 64	1514802	29.54	1701549	30.96	3216351	30.28	1123
14 - 54	2961703	57.77	2958536	53.84	5920244	55.73	999
14 - 59	3256929	63.52	3299423	60.04	6556352	61.72	1013
14 - 64	3526611	68.78	3639242	66.22	7165853	67.46	1032
15 - 54	2885538	56.28	2886845	52.53	5772383	54.34	1000
15 - 59	3180559	62.03	3227732	58.74	6408291	60.23	1015
15 - 64	3450241	67.29	3567551	64.92	7017792	66.06	1034
16 - 54	2810909	54.82	2816138	51.25	5627047	52.97	1002
16 - 59	3105930	61.58	3157075	57.45	6263005	58.96	1016
16 - 64	3375612	65.83	3496894	63.63	6872506	64.70	1036
55 -	1083437	21.13	1508369	27.45	2591806	24.40	1392
60 -	738413	15.38	1167482	21.25	1905895	18.41	1431
65 -	518736	10.12	827663	15.06	1346399	12.67	1596
14	76370	1.49	71691	1.30	148061	1.39	939
FFI:14-59; NŰ:14-54;	3256929	63.52	2958536	53.84	6215465	58.51	908
FFI: 60 ; NŰ: 55 ;	56018	1.09	67146	1.22	123164	1.16	1199
FFI:60-64; NŰ:55-59;	267682	5.26	340887	6.20	608569	5.75	1264

KORÉV	FÉRFI	NŐ	EGYÜTT	KORÉV	FÉRFI	NŐ	EGYÜTT
0	64215	61432	125647	45	63301	71721	140022
1	64319	61562	125881	46	64303	67286	131589
2	65261	62156	127417	47	65736	70230	135936
3	62489	60092	122581	48	63427	66026	126453
4	63572	61038	124610	49	59147	66448	125595
0-4	319856	306280	626136	45-49	317384	341711	559595
5	67076	63486	130562	50	56987	65323	122310
6	70980	68557	139537	51	55591	64694	120285
7	73882	70381	144763	52	53350	65345	123195
8	82159	77125	159284	53	53440	65716	124156
9	84797	80014	164811	54	59432	66755	126187
5-9	378894	363063	738957	50-54	283300	327833	616133
10	88242	84189	172431	55	53663	67843	126506
11	92368	87091	179459	56	57908	66558	124466
12	96246	90939	187185	57	61265	70393	131658
13	91783	87034	178817	58	57987	67227	125214
14	78340	73863	152203	59	55768	68229	124797
10-14	446979	423116	870095	55-59	292591	340250	632841
15	76349	71672	148021	60	54237	65022	119259
16	74571	70631	145202	61	54402	68107	122509
17	75355	71230	146585	62	55296	69275	124671
18	76596	71604	148200	63	53014	62806	112820
19	76091	72232	148323	64	52011	66276	118287
15-19	378962	357369	736331	60-64	265960	331586	597546
20	72290	69165	142455	65	49257	68040	117297
21	68064	63891	131955	66	43178	65936	114114
22	66023	62382	128405	67	44220	63405	107625
23	65769	61766	127535	68	39374	54034	92408
24	65307	61525	126832	69	23265	28855	49120
20-24	338453	316729	657182	65-69	203294	280270	480564
25	62929	59664	122593	70	19503	27940	47443
26	67134	64199	131333	71	13313	28213	47526
27	69771	67325	137096	72	23308	36493	60401
28	70790	69276	140066	73	32524	50973	83497
29	74586	72114	146700	74	30863	48144	79007
25-29	345210	332578	677788	70-74	125111	191763	317874
30	78141	75362	153503	75	29406	47351	76757
31	89236	85269	175505	76	25707	41937	67644
32	96325	93471	189796	77	23590	40038	63628
33	101665	98209	199874	78	21172	36792	57964
34	92185	90323	182508	79	18137	32730	50917
30-34	457552	442634	901186	75-79	118062	198848	316910
35	81884	81105	162989	80	15154	28887	44041
36	82588	82618	165206	81	13011	25009	38020
37	84772	83389	168161	82	13403	20838	31241
38	81273	80269	161542	83	3700	18251	26991
39	79616	79792	159408	84	7493	16085	23578
35-39	410133	407173	817306	80-84	54761	109070	163831
40	76653	76273	152926	85 -	24374	62154	87028
41	66801	67029	133830				
42	65294	65325	131619				
43	74507	75457	149964				
44	68120	69796	137916				
40-44	351375	354880	706255	összesen	5116251	5467307	10603550

1987. ÉVI MUTATOK:	FÉRFI		NŐ			EGYÜTT	
	FŐ	NYERS EZRL.	FŐ	NYERS EZRL.	TISZTÍTOTT A.	FŐ	NYERS EZRL.
ÉLVESZŐLETÉSEK SZÁMA	65515	12.872	62450	11.436	50.143	127965	12.129
HALÁLOZÁSOK SZÁMA	76693	15.068	70427	12.897		147120	13.945
TERMÉSZETES SZAPORODÁS	-11178	-2.196	-7977	-1.461		-19155	-1.816
TÉNYLEGES SZAPORODÁS	-11151	-2.191	-8007	-1.466		-19158	-1.816
ÁTLAGOS ÉLETKOR		35.237		38.713			37.036
1000 FÉRFIRA JUTC NŐ			1073				
KERESKUTÉSI HIBA	27		-30			-3	

KIEMELT KORCSOPORTOK
1988.1.1

KORCSOPORT	FÉRFI		NŐ		EGYÜTT		1000 FÉRFIRA JUTC NŐ
	FŐ	%	FŐ	%	FŐ	%	
0 - 2	193735	3.79	185150	3.37	378945	3.57	955
3 - 5	193137	3.77	184616	3.36	377753	3.56	956
6 - 13	690457	13.30	645830	11.77	1326287	12.51	949
14 - 17	304615	5.95	287396	5.24	592011	5.58	943
18 - 20	225777	4.42	213001	3.88	438978	4.14	943
18 - 22	360064	7.04	339274	6.13	699338	6.60	942
0 - 13	1067387	20.86	1015596	18.51	2082985	19.64	951
0 - 14	1145729	22.39	1089459	19.85	2235188	21.08	951
0 - 15	1222073	23.89	1161131	21.16	2383209	22.48	950
14 - 39	2008650	39.26	1933346	35.23	3941996	37.18	963
15 - 39	1930310	37.73	1859483	33.89	3789793	35.74	963
15 - 39	1853961	36.24	1787811	32.58	3641772	34.34	964
40 - 54	957557	18.72	1024424	18.67	1781983	18.69	1070
40 - 59	1250150	24.43	1364674	24.87	2614824	24.56	1092
40 - 64	1516112	29.63	1696260	30.91	3212370	30.30	1119
14 - 54	2966209	57.98	2957770	53.90	5923979	55.87	977
14 - 59	3258800	63.70	3278020	60.10	6536820	61.94	1012
14 - 64	3524769	68.89	3629606	66.15	7154366	67.47	1030
15 - 54	2387867	46.45	2383907	43.56	4771776	44.43	999
15 - 59	3130460	60.16	3224157	58.75	6354617	60.40	1014
15 - 64	3446420	67.36	3555743	64.80	7002163	66.04	1032
16 - 54	2811520	54.95	2812235	51.25	5623755	53.04	1000
16 - 59	3104111	60.67	3152485	57.45	6256596	59.00	1016
16 - 64	3370071	65.87	3496071	63.49	6866142	64.64	1034
55 -	1082653	21.16	1513941	27.59	2596594	24.49	1378
60 -	790062	15.44	1173691	21.39	1963753	18.52	1430
65 -	524102	10.24	842105	15.35	1366207	12.89	1607
14	78360	1.53	73863	1.35	152203	1.44	943
FFI:14-59; NŐ:14-54;	3253800	63.70	2957770	53.90	6216570	58.63	908
FFI: 60 ; NŐ: 55 ;	54237	1.06	67843	1.24	122080	1.15	1251
FFI:60-64; NŐ:55-59;	265960	5.20	340250	6.20	606210	5.72	1279

BÁZISEV: 1986

MAGAS VÁLTOZAT

ORSZÁGOS AGGREGÁLT
ELŐREZÁMITOTT NÉPESSÉG

1989.1.1

KORÉV	FÉRFI	NŐ	EGYÜTT	KORÉV	FÉRFI	NŐ	EGYÜTT
0	64218	61427	125645	45	67520	69534	137054
1	64043	61285	125328	46	67566	71455	139121
2	64283	61523	125806	47	63622	67011	130633
3	65217	62129	127346	48	64187	69914	134901
4	62465	60069	122534	49	59752	65690	125442
0 - 4	320226	306433	626659	45-49	323547	343604	667151
5	63544	61017	124561	50	58395	66108	124503
6	67049	63468	130517	51	56243	64917	121160
7	70959	68539	139498	52	54775	64297	119072
8	73858	70371	144729	53	56928	64900	121828
9	82138	77112	159250	54	57467	65228	122695
5 - 9	357548	341007	698555	50-54	283808	325450	609258
10	84772	79999	164771	55	58331	66237	124568
11	88220	84173	172393	56	57543	67237	124780
12	92340	87076	179416	57	56676	65959	122635
13	96221	90921	187142	58	59307	69633	129440
14	91753	87015	178768	59	56537	66496	123033
10-14	453306	429184	882490	55-59	283894	335562	624456
15	78303	73839	152142	60	55216	67433	122649
16	76291	71641	147932	61	52564	64158	116822
17	74514	70599	145113	62	52780	67157	119937
18	75277	71198	146475	63	53508	68315	121823
19	76492	71584	148076	64	46306	61760	110066
15-19	380977	358861	739738	60-64	262474	328823	591297
20	75980	72194	148174	65	50081	65079	115160
21	73181	69147	142328	66	47377	66717	114094
22	67988	63851	131839	67	46129	64381	110510
23	65932	62353	128285	68	42284	61808	104092
24	65650	61738	127388	69	36489	52489	88978
20-24	348731	329283	678014	65-69	222360	310474	532834
25	65214	61489	126703	70	19129	27932	47061
26	62815	59625	122440	71	18377	27020	45397
27	67002	64163	131165	72	18083	27164	45247
28	69629	67272	136901	73	22297	34972	57269
29	70653	69233	139886	74	30128	48674	78802
25-29	235313	321782	657095	70-74	108014	165762	273776
30	74431	72046	146477	75	28337	45679	74016
31	77951	75289	153240	76	25787	44558	71345
32	88992	86165	175157	77	23289	39210	62499
33	96062	93358	189421	78	21147	37048	58195
34	101351	98088	199439	79	14813	33955	52768
30-34	438788	424946	863734	75-79	118373	200450	318823
35	91848	90186	182034	80	15938	29887	45825
36	81577	80956	162533	81	13198	25982	39180
37	82217	82471	164688	82	10996	22220	33216
38	84379	83249	167628	83	3751	18315	27066
39	80888	80068	160956	84	7268	15858	23126
35-39	420909	416930	837839	80-84	56151	112262	168413
40	79199	79622	158821	85 -	25106	63567	88673
41	76192	76085	152277				
42	66363	66838	133201				
43	64833	66135	130968				
44	72944	75205	149149				
40-44	360531	363885	724416	ÖSSZESEN	5104956	5478265	10583221

1988. ÉVI MUTATOK:	FÉRFI		NŐ			EGYÜTT	
	FŐ	NYERS EZRL.	FŐ	NYERS EZRL.	TISZTÍTOTT A.	FŐ	NYERS EZRL.
ÉLVESZJELTÉSEK SZÁMA	65528	12.903	62453	11.455	50.114	127981	12.153
HALÁLOZÁSOK SZÁMA	76823	15.127	71469	13.109		148292	14.082
TERMÉSZETES SZAPORODÁS	-11295	-2.224	-9016	-1.654		-20311	-1.929
TENYLEGES SZAPORODÁS	-11295	-2.224	-9042	-1.658		-20337	-1.931
ÁTLAGOS ÉLETKOR		35.330		38.823			37.141
1000 FÉRFIRA JUTC NŐ			1073				
KERESKUTÉSI HIBA	0		-26			-26	

KIEMELT KORCSOPORTOK
1989. I. 1

KORCSOPORT	FÉRFI		NŐ		EGYÜTT		1000 FÉRFIRA JUTC NŐ
	FŐ	%	FŐ	%	FŐ	%	
0 - 2	192544	3.77	184235	3.36	376779	3.56	957
3 - 5	191225	3.75	183215	3.34	374441	3.54	958
6 - 13	655557	12.84	622159	11.36	1277716	12.07	949
14 - 17	320861	6.29	303094	5.53	623955	5.90	945
18 - 20	227749	4.46	214976	3.92	442725	4.18	944
18 - 22	368918	7.23	347974	6.35	716892	6.77	943
0 - 13	1039327	20.36	989609	18.06	2028936	19.17	952
0 - 14	1131680	22.16	1076624	19.65	2207704	20.96	952
0 - 15	1209383	23.69	1150463	21.00	2359846	22.30	951
14 - 39	2015371	39.50	1938817	35.39	3955188	37.37	962
15 - 39	1924618	37.70	1851802	33.80	3776420	35.68	962
15 - 39	1845315	36.17	1777963	32.45	3624278	34.25	963
40 - 54	967386	18.96	1032929	18.86	2000315	18.91	1067
40 - 59	1256780	24.62	1363501	24.93	2620281	24.81	1089
40 - 64	1519254	29.76	1697324	30.98	3216578	30.39	1117
14 - 54	2984257	58.46	2971756	54.25	5956013	56.28	996
14 - 59	3273151	64.12	3307318	60.37	6580469	62.18	1010
14 - 64	3535625	69.26	3636141	66.37	7171766	67.77	1023
15 - 54	2392504	46.66	2884741	52.56	5277245	54.59	977
15 - 59	3181398	62.32	3220303	58.78	6401701	60.49	1012
15 - 64	3443372	67.46	3549125	64.79	6992497	66.08	1031
16 - 54	2814201	55.13	2810902	51.31	5625103	53.15	979
16 - 59	3103095	60.79	3146464	57.44	6249559	59.05	1014
16 - 64	3355559	65.93	3475287	63.44	6830846	64.64	1033
55 -	1031372	21.18	1516900	27.69	2548272	24.55	1403
60 -	792478	15.52	1181339	21.56	1973816	18.65	1491
65 -	530004	10.38	852515	15.56	1382519	13.06	1609
14	91753	1.80	87015	1.59	178768	1.69	948
FFI:14-59; NŐ:14-54;	3273151	64.12	2971756	54.25	6244907	59.01	908
FFI: 60 ; NŐ: 55 ;	55216	1.08	65237	1.21	121453	1.15	1200
FFI:60-64; NŐ:55-59;	262474	5.14	335562	6.13	598036	5.65	1278

KORÉV	FÉRFI	NŐ	EGYÜTT	KORÉV	FÉRFI	NŐ	EGYÜTT
0	64564	61745	126309	45	73300	74922	148222
1	64045	61288	125333	46	66897	69273	136170
2	64006	61247	125253	47	66951	71158	138109
3	64248	61497	125745	48	62735	66705	129640
4	65192	62105	127297	49	64263	69555	133818
0 - 4	322055	307882	629937	45-49	334346	351613	685959
5	62434	60047	122481	50	59005	65354	124359
6	63519	60798	124517	51	57640	65699	123339
7	67027	63452	130479	52	55424	64523	119947
8	70937	68533	139470	53	53907	63367	117774
9	73844	70858	144702	54	55783	64421	120404
5 - 9	337761	323888	661649	50-54	281959	323864	605823
10	82119	77098	159217	55	56410	64726	121136
11	84746	79978	164724	56	57223	65654	122877
12	88192	84160	172352	57	56322	66629	122951
13	92313	87060	179373	58	55331	65250	120581
14	96185	90907	187092	59	58322	68876	127198
10-14	443555	419203	862758	55-59	283608	331135	614743
15	91719	86950	178709	60	54995	65720	120715
16	78252	73810	152062	61	53627	66532	120159
17	76230	71606	147836	62	51108	63264	114372
18	74441	70561	145002	63	51088	66132	117220
19	75165	71176	146341	64	51690	67179	118869
15-19	395807	374143	769950	60-64	262508	328827	591335
20	76386	71551	147937	65	46531	60642	107173
21	75865	72168	148033	66	43182	62819	112001
22	73099	69101	142200	67	45366	65147	110513
23	67898	63821	131719	68	44117	62753	106870
24	65823	62325	128148	69	42227	60033	100260
20-24	359071	338966	698037	65-69	224423	312394	536817
25	65562	61704	127266	70	34454	50817	85271
26	65092	61449	126541	71	18027	27011	45038
27	62690	59592	122282	72	17215	26019	43234
28	66861	64111	130972	73	18373	26033	42906
29	69494	67227	136721	74	20667	33402	54069
25-29	329699	314083	643782	70-74	107236	162282	270518
30	70504	69164	139668	75	27078	46182	73860
31	74245	71972	146217	76	25823	42983	68806
32	77735	75197	152932	77	24271	41653	65924
33	88753	86057	174810	78	20895	36280	57175
34	95761	93246	189007	79	18006	34191	52997
30-34	406998	395636	802634	75-79	117473	201289	318762
35	100987	97444	198431	80	16491	31011	47502
36	91508	90024	181532	81	13876	26886	40762
37	81219	80805	162024	82	11157	23085	34242
38	81834	82331	164165	83	9248	19535	28783
39	83981	83039	167020	84	7312	15903	23216
35-39	435529	434143	869672	80-84	53085	116420	174505
40	80462	79899	160361	85 -	25127	64511	89638
41	78721	79421	158142				
42	75684	75872	151556				
43	65896	66649	132545				
44	64353	65907	130260				
40-44	365116	367748	732864	OSSZESEN	5094356	5469027	10563383

1989.ÉVI MUTATÓK:	FÉRFI		NŐ			EGYÜTT	
	FŐ	NYERS EZRL.	FŐ	NYERS EZRL.	TISZTÍTOTT A.	FŐ	NYERS EZRL.
ÉLVESZJELTÉSEK SZÁMA	65864	12.398	62778	11.534	50.310	128642	12.240
HALALOZÁSOK SZÁMA	76453	15.087	72043	13.236		148496	14.129
TERMÉSZETES SZAPORODÁS	-10589	-2.089	-9265	-1.702		-19854	-1.889
TÉNYLEGES SZAPORODÁS	-10600	-2.092	-9238	-1.697		-19838	-1.888
ÁTLAGOS ÉLETKOR		35.420		38.936			37.241
1000 FÉRFIRA JUTC NŐ			1074			16	
KEREKÍTÉSI HIBA	-11		27				

KIEMELT KORCSOPORTOK
1990.I.1.

KORCSOPORT	FÉRFI		NŐ		EGYÜTT		1000 FÉRFIRA JUTC NŐ
	FŐ	%	FŐ	%	FŐ	%	
0 - 2	192615	3.78	184280	3.37	376895	3.57	957
3 - 5	191874	3.77	183649	3.36	375523	3.55	957
6 - 13	622697	12.22	592137	10.83	1214834	11.50	951
14 - 17	342336	6.72	323313	5.91	665699	6.30	944
18 - 20	225992	4.44	213238	3.90	439280	4.16	944
18 - 22	374956	7.36	354557	6.48	729513	6.91	946
0 - 13	1007186	19.77	960066	17.55	1967252	18.62	933
0 - 14	1103371	21.66	1050973	19.22	2154344	20.39	953
0 - 15	1195390	23.46	1137963	20.81	2333053	22.09	952
14 - 39	2027289	39.79	1947878	35.62	3975167	37.63	961
15 - 39	1931104	37.91	1856971	33.95	3788075	35.86	962
16 - 39	1839385	36.11	1769981	32.36	3609366	34.17	962
40 - 54	981421	19.26	1043225	19.08	2024646	19.17	1063
40 - 59	1265029	24.83	1374360	25.13	2639389	24.99	1086
40 - 64	1527537	29.98	1703187	31.14	3230724	30.58	1115
14 - 54	3008710	59.06	2991103	54.69	5999813	56.80	994
14 - 59	3292318	64.63	3322238	60.75	6614556	62.52	1039
14 - 64	3554826	69.78	3651065	66.76	7205891	68.22	1027
15 - 54	2912525	57.17	2900196	53.03	5812721	55.03	996
15 - 59	3195133	62.74	3231331	59.03	6427464	60.35	1011
15 - 64	3458641	67.89	3560158	65.10	7018799	66.44	1029
16 - 54	2820306	55.37	2813206	51.44	5634012	53.34	997
16 - 59	3104414	60.94	3144341	57.43	6248755	59.15	1013
16 - 64	3366922	66.09	3473168	63.51	6840090	64.75	1032
55 -	1073460	21.17	1517858	27.75	2596318	24.58	1407
60 -	794852	15.60	1186723	21.70	1981575	18.76	1493
65 -	532344	10.45	857896	15.69	1390240	13.16	1612
14	96185	1.89	90907	1.65	187092	1.77	945
FFI:14-59; NŐ:14-54;	3292318	64.63	2991103	54.69	6283421	59.48	939
FFI: 60 ; NŐ: 55 ;	54995	1.08	64726	1.18	119721	1.13	1177
FFI:60-64; NŐ:55-59;	262508	5.15	331135	6.05	593643	5.62	1261

BAZISÉV: 1986 MAGAS VÁLTOZAT

ORSZÁGOS AGGREGÁLT
ÉLŐRE SZÁMÍTOTT NÉPESÉG

1991.1.1

KORÉV	FÉRFI	NŐ	EGYÜTT	KORÉV	FÉRFI	NŐ	EGYÜTT
0	65001	62164	127165	45	63792	65665	129457
1	64389	61600	125989	46	72626	74646	147272
2	64010	61247	125257	47	66194	68989	135183
3	63962	61221	125183	48	65233	70838	137071
4	64221	61475	125696	49	62241	66367	128608
0-4	321583	307707	629290	45-49	331086	346505	677591
5	65162	62083	127245	50	63464	69198	132662
6	62413	60030	122443	51	53242	64944	123186
7	63497	60978	124475	52	56805	65293	122098
8	67012	63438	130450	53	54552	64087	118639
9	70919	68519	139438	54	53023	63389	116412
5-9	329003	315048	644051	50-54	285086	326911	612997
10	73827	70852	144679	55	54963	63923	118886
11	82093	77077	159170	56	55347	64149	119496
12	84721	79971	164692	57	55012	65057	121069
13	88171	84151	172322	58	54991	65915	120906
14	92281	87048	179329	59	53961	64542	118503
10-14	421093	399099	820192	55-59	275274	323586	598860
15	96151	90880	187031	60	56737	68076	124813
16	91651	86956	178607	61	53424	64846	118270
17	78194	73775	151969	62	52052	65607	117659
18	76154	71571	147725	63	49476	62295	111771
19	74337	70542	144879	64	49355	65034	114389
15-19	416487	393724	810211	60-64	261044	325858	586902
20	75064	71137	146201	65	49796	65966	115762
21	76269	71519	147788	66	44779	59462	104241
22	75785	72124	147909	67	45153	62312	108465
23	72999	69075	142074	68	43394	63501	106895
24	67780	63790	131570	69	41385	60949	102934
20-24	367897	347645	715542	65-69	226107	312190	538297
25	65725	62289	128014	70	38000	58125	96125
26	65437	61659	127096	71	32487	49143	81630
27	64963	61417	126380	72	18894	26013	42909
28	62553	59545	122098	73	16069	24929	40998
29	66735	64070	130805	74	15640	24867	40507
25-29	325413	308980	634393	70-74	119092	183077	302169
30	69352	67163	136515	75	18991	31691	50682
31	70330	69094	139424	76	25238	43455	68693
32	74046	71880	145926	77	23411	40174	63585
33	77530	75108	152638	78	21794	38544	60338
34	88474	85953	174427	79	18599	33479	52078
30-34	379732	369198	748930	75-79	108133	187343	295376
35	85419	93106	138525	80	16499	31227	47726
36	100615	97767	198382	81	14359	27899	42258
37	91109	89855	180964	82	11729	23889	35618
38	80841	80674	161515	83	9383	20289	29672
39	81454	82131	163585	84	7728	16968	24696
35-39	449438	443533	892971	80-84	59698	120272	179970
40	83538	82868	166406	85 -	23186	65311	90497
41	79974	79707	159681				
42	78197	79209	157406				
43	75162	75653	150815				
44	65412	66419	131831				
40-44	382283	383856	766139	ÖSSZESEN	5084535	5459843	10544378

1990. ÉVI MUTATOK:	FÉRFI		NŐ			EGYÜTT	
	FŐ	NYERS EZRL.	FŐ	NYERS EZRL.	TISZTÍTOTT A.	FŐ	NYERS EZRL.
ÉLVESZÜLETÉSEK SZÁMA	66310	13.113	63193	11.631	50.311	129503	12.345
HALALOZÁSOK SZÁMA	76096	15.048	72386	13.323		148484	14.154
TERMÉSZETES SZAPORODÁS	-9788	-1.935	-9193	-1.692		-18981	-1.809
TÉNYLEGES SZAPORODÁS	-9821	-1.942	-9184	-1.690		-19005	-1.812
ÁTLAGOS ÉLETKOR		35.509		39.036			37.335
1000 FÉRFIRA JUTÓ NŐ			1074				
KEREKÍTÉSI HIBA	-33		9			-24	

KIEMELT KORCSOPORTOK
1991. I. I.

KORCSOPORT	FÉRFI		NŐ		EGYÜTT		1000 FÉRFIRA JUTÓ NŐ
	FŐ	%	FŐ	%	FŐ	%	
0 - 2	193400	3.80	185011	3.39	378411	3.59	957
3 - 5	173345	3.80	184779	3.38	378124	3.59	956
6 - 12	592653	11.66	565016	10.35	1157669	10.98	953
14 - 17	358277	7.05	338659	6.20	696936	6.61	945
18 - 20	225555	4.44	213250	3.91	438805	4.16	945
18 - 22	377609	7.43	356893	6.54	734502	6.97	945
0 - 13	979399	19.26	934806	17.12	1914204	18.15	954
0 - 14	1071679	21.08	1021854	18.72	2093533	19.85	954
0 - 15	1167820	22.97	1112734	20.39	2280564	21.63	953
14 - 39	2031243	39.95	1950128	35.72	3981376	37.76	960
15 - 39	1938967	38.13	1863080	34.12	3802047	36.06	961
16 - 39	1842816	36.24	1772200	32.46	3615016	34.28	962
40 - 54	999455	19.66	1057272	19.36	2056727	19.51	1058
40 - 59	1274727	25.07	1380858	25.29	2655587	25.18	1083
40 - 64	1535773	30.20	1706716	31.26	3242489	30.75	1111
14 - 54	3030703	59.61	3007400	55.08	6038103	57.26	972
14 - 59	3305977	65.02	3330986	61.01	6636963	62.94	1008
14 - 64	3537021	70.15	3656844	66.93	7223865	68.51	1025
15 - 54	2938422	57.79	2920352	53.49	5858774	55.56	974
15 - 59	3213696	63.21	3243938	59.41	6457634	61.24	1009
15 - 64	3474740	68.34	3569796	65.38	7044536	66.81	1027
16 - 54	2842271	55.90	2829472	51.82	5671743	53.79	975
16 - 59	3117545	61.31	3153058	57.75	6270603	59.47	1011
16 - 64	3378539	66.45	3478916	63.72	6857455	65.03	1030
55 -	1074434	21.13	1517637	27.80	2592071	24.59	1412
60 -	799160	15.72	1194051	21.37	1993211	18.50	1474
65 -	538116	10.58	868193	15.90	1406309	13.34	1613
14	92281	1.81	87043	1.59	179329	1.70	943
FFI:14-59; NŐ:14-54;	3305977	65.02	3307400	55.08	6613377	59.87	910
FFI: 60 ; NŐ: 55 ;	56737	1.12	63923	1.17	120660	1.14	1127
FFI:60-64; NŐ:55-59;	261044	5.13	323586	5.93	584630	5.54	1240

KORÉV	FÉRFI	NŐ	EGYÜTT	KORÉV	FÉRFI	NŐ	EGYÜTT
0	65296	63404	129700	45	64847	66176	131023
1	64928	62013	126941	46	63214	65422	128636
2	64352	61566	125918	47	71378	74335	146213
3	63975	61223	125198	48	65495	68683	134178
4	63944	61196	125140	49	65515	70483	135998
0-4	323395	309402	632797	45-49	330949	345099	676048
5	64194	61455	125649	50	61482	66029	127511
6	65141	62069	127210	51	62560	68771	131431
7	62395	60008	122403	52	57413	64552	121965
8	63482	60969	124451	53	55927	64863	120790
9	66994	63428	130422	54	53571	63622	117293
5-9	322206	307929	630135	50-54	291153	327837	618990
10	70901	68510	139411	55	52064	62910	114974
11	73804	70832	144636	56	53937	63363	117300
12	82071	77070	159141	57	54195	63579	117774
13	84697	79960	164657	58	54709	64367	119076
14	88140	84133	172273	59	53543	65212	113855
10-14	399613	380505	780118	55-59	263548	315431	587979
15	92244	87021	179265	60	52519	63797	116316
16	96081	90845	186926	61	55138	67181	122319
17	91585	86917	178502	62	51373	62957	115830
18	78126	73741	151867	63	50411	64619	115030
19	76044	71553	147597	64	47320	61275	109095
15-19	434080	410077	844157	60-64	257761	320829	578590
20	74231	70504	144735	65	47572	63873	111445
21	74952	71109	146061	66	47337	64698	112635
22	76189	71482	147671	67	42916	58091	101007
23	75684	72091	147775	68	44176	60760	104936
24	72878	69039	141917	69	41321	61705	103026
20-24	373934	354225	728159	65-69	223922	309127	533049
25	67684	63753	131437	70	37683	59040	98723
26	65611	62247	127858	71	35854	56239	92093
27	65312	61624	126936	72	30464	47341	77805
28	64833	61366	126199	73	15780	24948	40728
29	62434	59505	121939	74	14909	23831	38740
25-29	325874	308495	634369	70-74	136690	211399	348089
30	66593	64004	130597	75	14386	23609	37995
31	69185	67095	136280	76	17339	29846	47185
32	70147	69011	139158	77	22905	40662	63571
33	73852	71796	145648	78	21050	37223	58273
34	77292	75017	152309	79	19428	35615	55043
30-34	357069	346923	703992	75-79	95112	166955	262067
35	68165	65828	133993	80	16323	30595	46918
36	65072	62942	128014	81	14370	28092	42462
37	100179	97593	197772	82	12149	24800	36949
38	90694	89711	180405	83	9872	20995	30867
39	80469	80478	160947	84	7844	17628	25472
35-39	454579	446552	901131	80-84	63558	122110	182668
40	81031	81959	162990	85 -	25587	66874	92461
41	83041	82370	165711				
42	79454	79485	158939				
43	77660	78764	156424				
44	74605	75406	150011				
40-44	395791	398504	794295	ÖSSZESEN	5076821	5452273	10529094

1991. ÉVI MUTATOK:	FÉRFI		NŐ			EGYÜTT	
	FŐ	NYERS EZRL.	FŐ	NYERS EZRL.	TISZTÍTOTT A.	FŐ	NYERS EZRL.
ÉLVESZJELTÉSEK SZÁMA	67607	13.394	64434	11.879	50.958	132041	12.609
HALALOZÁSOK SZÁMA	75330	14.924	71999	13.273		147329	14.089
TERMÉSZETES SZAPORODÁS	-7723	-1.530	-7565	-1.394		-15288	-1.460
TÉNYLEGES SZAPORODÁS	-7714	-1.528	-7570	-1.396		-15284	-1.460
ÁTLAGOS ÉLETKOR		35,590		39,128			37,422
1000 FÉRFIRA JUTÓ NŐ			1074				
KEREKÍTÉSI HIBA	9		-5			4	

KIEMELT KORCSOPORTOK
1992. I. f.

KORCSOPORT	FÉRFI		NŐ		EGYÜTT		1000 FÉRFIRA
	FŐ	%	FŐ	%	FŐ	%	JUTÓ NŐ
0 - 2	195476	3.85	186983	3.43	382459	3.63	957
3 - 5	192113	3.78	183874	3.37	375987	3.57	957
6 - 13	569485	11.22	542846	9.96	1112331	10.56	953
14 - 17	368050	7.25	348916	6.40	716966	6.81	948
13 - 20	228401	4.50	215798	3.96	444199	4.22	945
18 - 22	379542	7.48	358389	6.57	737931	7.01	944
23 - 26	957074	18.85	913703	16.76	1870777	17.77	955
27 - 30	1045214	20.59	997836	18.30	2043050	19.40	955
31 - 34	1137458	22.40	1084857	19.90	2222315	21.11	954
35 - 39	2033679	40.06	1950405	35.77	3984084	37.84	959
40 - 44	1945536	38.32	1866272	34.23	3811808	36.20	959
45 - 49	1833292	36.50	1779251	32.63	3632543	34.50	960
50 - 54	1017893	20.05	1071440	19.65	2089333	19.84	1053
55 - 59	1236441	25.34	1390871	25.51	2627312	25.43	1081
60 - 64	1544202	30.42	1711700	31.39	3255902	30.92	1108
65 - 69	3051569	60.11	3021845	55.42	6073414	57.68	993
70 - 74	3320117	65.40	3341276	61.28	6661393	63.27	1006
75 - 79	3577878	70.47	3662105	67.17	7239983	68.76	1024
80 - 84	2963429	58.37	2937712	53.88	5901141	56.05	991
85 - 89	3231977	63.66	3257143	59.74	6489120	61.53	1008
90 - 94	3489738	68.74	3577972	65.62	7067710	67.13	1025
95 - 99	2871185	56.55	2850691	52.28	5721876	54.34	993
100 - 104	3139733	61.84	3170122	58.14	6309855	59.73	1010
105 - 109	3397494	65.92	3490951	64.03	6888445	65.42	1028
110 - 114	1068178	21.04	1516725	27.82	2584903	24.55	1420
115 - 119	739633	15.75	1197294	21.96	1936924	18.97	1497
120 - 124	541869	10.67	876465	16.08	1418334	13.47	1617
125 - 129	48140	1.74	84133	1.54	172273	1.64	955
FFI:14-59; NŐ:14-54;	3320117	65.40	3021845	55.42	6341962	60.23	910
FFI:60 ; NŐ:55 ;	52519	1.03	62910	1.15	115429	1.10	1198
FFI:60-64; NŐ:55-59;	257761	5.08	319431	5.86	577192	5.48	1239

KORÉV	FÉRFI	NŐ	EGYÜTT	KORÉV	FÉRFI	NŐ	EGYÜTT
0	67307	64367	131674	45	73972	75133	149105
1	66116	63246	129362	46	64266	65940	130206
2	64791	61977	126768	47	62568	65158	127726
3	64313	61543	125856	48	71126	74013	145139
4	63955	61202	125157	49	64791	68345	133136
0-4	326482	312335	638817	45-49	336723	348589	685312
5	63915	61178	125093	50	64722	70130	134852
6	64164	61434	125598	51	60709	65635	126344
7	65120	62049	127169	52	61780	68365	130145
8	62375	60001	122376	53	56538	64135	120673
9	63466	60961	124427	54	55033	64398	119431
5-9	319040	305623	624663	50-54	293782	332663	631445
10	66972	63420	130392	55	52713	63145	115858
11	70881	68489	139370	55	51102	62372	113474
12	73780	70328	144608	57	52826	62816	115642
13	82050	77061	159111	58	52949	62921	115870
14	84673	79939	164612	59	53388	63695	117083
10-14	378356	359737	738093	55-59	262978	314949	577927
15	88105	84112	172217	60	52229	64472	116701
16	92182	86988	179170	61	51353	62981	114034
17	96015	90805	186820	62	53557	66283	119840
18	91497	86877	178374	63	50250	63009	113259
19	78013	73719	151732	64	43744	63580	112324
15-19	445812	422501	868313	60-64	255833	320325	576158
20	75947	71515	147462	65	46117	60198	106315
21	74120	70480	144600	66	45819	62665	108484
22	74873	71073	145946	67	45968	63228	109196
23	76086	71448	147534	68	41097	56668	97765
24	75556	72059	147615	69	42086	59072	101158
20-24	376582	356575	733157	65-69	221087	301831	522918
25	72774	68995	141769	70	39092	59807	98899
26	67564	63715	131279	71	37474	57150	94624
27	65485	62210	127695	72	33647	54206	87853
28	65176	61580	126756	73	28485	45433	73918
29	64714	61328	126042	74	14559	23860	38519
25-29	335713	317828	653541	70-74	153357	240456	393813
30	62309	59454	121763	75	13732	22649	36381
31	66436	63944	130380	76	13147	22262	35409
32	69005	67016	136021	77	15756	27955	43711
33	69962	68926	138888	78	20622	37728	58350
34	73629	71712	145341	79	18786	34432	53218
30-34	341341	331052	672393	75-79	82943	145026	227969
35	77022	74909	151931	80	17067	32571	49638
36	87843	85673	173516	81	14215	27540	41755
37	94660	92773	187433	82	12163	24985	37148
38	99728	97429	197157	83	10221	21809	32030
39	90281	89497	179778	84	3249	18243	26492
35-39	449534	440281	889815	80-84	61915	125148	187063
40	80060	80309	160369	85 -	25792	68685	94477
41	80556	81768	162324				
42	82509	82447	164956				
43	78010	79265	158175				
44	77094	78727	155821				
40-44	399129	402516	801645	ÖSSZESEN	5070699	5446120	10516819

1992.ÉVI MUTATK:	FÉRFI		NŐ			EGYÖTT	
	FŐ	NYERS EZRL.	FŐ	NYERS EZRL.	TISZTÍTOTT A.	FŐ	NYERS EZRL.
ÉLVESZÜLETÉSEK SZÁMA	68612	13.613	65407	12.074	51.395	134019	12.816
HALÁLOZÁSOK SZÁMA	74736	14.829	71540	13.207		146278	13.938
TERMÉSZETES SZAPORODÁS	-6126	-1.216	-6133	-1.133		-12259	-1.172
TÉNYLEGES SZAPORODÁS	-6122	-1.215	-6153	-1.136		-12275	-1.174
ÁTLAGOS ÉLETKOR		35.668		39.213			37.503
1000 FÉRFIRA JUTE NŐ			1074				
KERESKÉSI HIBA	4		-20			-16	

KIEMELT KORCSOPORTOK
1993.1.1

KORCSOPORT	FÉRFI		NŐ		EGYÖTT		1000 FÉRFIRA JUTE NŐ
	FŐ	%	FŐ	%	FŐ	%	
0 - 2	178214	3.91	189590	3.48	397804	3.69	956
3 - 5	192193	3.79	183923	3.38	376106	3.58	957
6 - 13	543803	10.82	524243	9.63	1073051	10.20	955
14 - 17	360975	7.12	341844	6.28	702819	6.68	947
18 - 20	245457	4.84	232111	4.26	477568	4.54	946
18 - 22	394450	7.78	373664	6.85	768114	7.30	947
0 - 13	939205	19.52	897756	16.48	1836961	17.47	956
0 - 14	1023373	20.19	977695	17.95	2001573	19.03	955
0 - 15	1111983	21.93	1061807	19.50	2173790	20.67	955
14 - 39	2033555	40.11	1948176	35.77	3981831	37.86	958
15 - 39	1943982	38.44	1868237	34.30	3817219	36.30	959
16 - 39	1960877	36.70	1784125	32.76	3645002	34.66	959
40 - 54	1034634	20.40	1083768	19.90	2118402	20.14	1047
40 - 59	1297612	25.59	1398717	25.68	2696329	25.64	1078
40 - 64	1553445	30.64	1719042	31.56	3272487	31.12	1107
14 - 54	3068289	60.51	3031944	55.67	6100233	58.00	988
14 - 59	3331267	65.70	3346893	61.45	6678160	63.50	1005
14 - 64	3587100	70.74	3667218	67.34	7254318	68.98	1022
15 - 54	2983616	58.84	2952005	54.20	5935621	56.44	989
15 - 59	3246594	64.03	3266954	59.99	6513548	61.93	1006
15 - 64	3502427	69.07	3587279	65.67	7089706	67.41	1024
16 - 54	2895511	57.10	2867893	52.66	5763404	54.80	990
16 - 59	3158489	62.29	3182842	58.44	6341331	60.30	1008
16 - 64	3414322	67.33	3503167	64.32	6917489	65.78	1026
55 -	1063205	20.97	1516420	27.84	2579625	24.53	1426
60 -	800227	15.78	1201471	22.06	2001698	19.03	1501
65 -	544394	10.74	981146	16.18	1425540	13.55	1619
14	84673	1.67	79939	1.47	164612	1.57	944
FFI:14-59; NŐ:14-54;	3331267	65.70	3031944	55.67	6363211	60.51	910
FFI: 60 ; NŐ: 55 ;	52229	1.03	63145	1.16	115374	1.10	1209
FFI:60-64; NŐ:55-59;	255333	5.05	314949	5.78	570782	5.43	1231

KORÉV	FÉRFI	NŐ	EGYÜTT	KORÉV	FÉRFI	NŐ	EGYÜTT
0	68628	65640	134268	45	76444	78449	154893
1	67127	64213	131340	46	73313	74866	148179
2	66075	63207	129282	47	63622	65676	129298
3	64751	61952	126703	48	61922	64377	126799
4	64288	61515	125803	49	70371	73655	144026
0-4	320869	316527	647396	45-49	345672	357523	703195
5	63924	61178	125102	50	64020	68010	132030
6	63891	61164	125055	51	63916	69716	133632
7	64145	61418	125563	52	59866	65248	125114
8	65096	62042	127138	53	60843	67930	128773
9	62359	59987	122346	54	55646	63665	119331
5-9	319415	305789	625204	50-54	304291	334589	638880
10	63454	60950	124404	55	54066	63921	117987
11	66954	63408	130362	56	51746	62616	114364
12	70863	68483	139346	57	50063	61835	111898
13	73765	70317	144082	58	51627	62178	113805
14	82022	77043	159065	59	51682	62270	112952
10-14	357058	340701	697759	55-59	259186	312820	572006
15	84638	79923	164561	60	51991	62985	114976
16	88046	84080	172126	61	50787	63657	114444
17	92119	86951	179070	62	49603	62148	111751
18	95920	90763	186683	63	51913	65313	117226
19	91377	86951	178328	64	48614	62009	110623
15-19	452100	428568	880668	60-64	252908	316112	569020
20	77910	73681	151591	65	47028	62485	109513
21	75837	71495	147332	66	44432	59078	103510
22	74048	70440	144488	67	43957	61267	105224
23	74779	71047	145826	68	44046	61706	105752
24	75962	71418	147380	69	39182	55123	94305
20-24	378536	358081	736617	65-69	218645	299659	518304
25	75456	72017	147473	70	39842	57285	97127
26	72650	68952	141602	71	36941	57923	94864
27	67438	63680	131118	72	35200	55128	90328
28	65354	62166	127520	73	31484	52052	83536
29	65064	61536	126600	74	26476	43481	69957
25-29	345962	328351	674313	70-74	163943	265869	435812
30	64583	61271	125854	75	13511	22694	36205
31	62167	59392	121559	76	12561	21372	33933
32	66263	63868	130131	77	11959	20875	32834
33	68827	66940	135767	78	14205	25966	40171
34	69754	68847	138601	79	18429	34945	53374
30-34	331594	320318	651912	75-79	70565	125852	196517
35	73375	71616	144991	80	16520	31513	48033
36	76742	74785	151527	81	14861	29327	44138
37	87469	85530	172999	82	12038	24496	36534
38	94239	92627	186866	83	10235	21977	32212
39	99284	97207	196491	84	8541	18957	27498
35-39	431109	421765	852874	80-84	62195	126270	138465
40	89832	89312	179144	85 -	26639	70660	97299
41	79595	80123	159718				
42	80048	81549	161597				
43	81952	82220	164172				
44	78336	79014	157350				
40-44	409763	412218	821981	ÖSSZESEN	506530	5441672	10508222

1993. ÉVI MUTATOK:	FÉRFI		NŐ			EGYÜTT	
	FŐ	NYERS EZRL.	FŐ	NYERS EZRL.	TISZTÍTÓI A.	FŐ	NYERS EZRL.
ÉLVESZÜLETÉSEK SZÁMA	69949	13.894	66665	12.320	52.230	136614	13.079
HALALOZÁSOK SZÁMA	74086	14.716	71098	13.139		145184	13.899
TERMÉSZETES SZAPORODÁS	-4137	-0.822	-4433	-0.819		-8570	-0.820
TÉNYLEGES SZAPORODÁS	-4149	-0.824	-4448	-0.822		-8597	-0.823
ÁTLAGOS ÉLETKOR		35.739		39.288			37.577
1000 FÉRFIRA JUTÓ NŐ			1074				
KERÉKITÉSI HIBA	-12		-15			-27	

KIEMELT KORCSOPORTOK
1994.1.1

KORCSOPORT	FÉRFI		NŐ		EGYÜTT		1000 FÉRFIRA
	FŐ	%	FŐ	%	FŐ	%	JUTÓ NŐ
0 - 2	201830	3.98	193060	3.55	394890	3.76	957
3 - 5	192963	3.81	184645	3.39	377608	3.59	957
6 - 13	530527	10.47	508269	9.34	1038796	9.89	958
14 - 17	346825	6.85	327997	6.03	674822	6.42	946
18 - 20	255207	5.23	251295	4.62	516502	4.92	948
18 - 22	415092	8.19	393230	7.23	808322	7.69	947
0 - 13	925320	18.26	885974	16.28	1811294	17.24	957
0 - 14	1007342	19.88	963017	17.70	1970359	18.75	956
0 - 15	1091980	21.55	1042940	19.17	2134920	20.32	955
14 - 39	2021323	39.90	1934126	35.54	3955449	37.64	957
15 - 39	1939301	38.28	1857083	34.13	3796384	36.13	958
16 - 39	1854663	36.61	1777160	32.66	3631823	34.56	958
40 - 54	1059725	20.92	1104330	20.29	2164056	20.59	1042
40 - 59	1313912	26.03	1417150	26.04	2736062	26.04	1074
40 - 64	1571820	31.02	1733262	31.85	3305082	31.45	1103
14 - 54	3081047	60.81	3038456	55.84	6119505	58.24	986
14 - 59	3340235	65.93	3351276	61.59	6691511	63.68	1003
14 - 64	3593143	70.92	3667388	67.39	7260531	69.09	1021
15 - 54	2999027	59.19	2961413	54.42	5960440	56.72	937
15 - 59	3258213	64.31	3274233	60.17	6532446	62.17	1005
15 - 64	3511121	69.30	3590345	65.98	7101466	67.58	1023
15 - 54	2914389	57.52	2881490	52.95	5795879	55.16	989
16 - 59	3173575	62.64	3194310	58.70	6367885	60.60	1007
16 - 64	3426433	67.63	3510422	64.51	6936855	66.01	1024
55 -	1060181	20.93	1517242	27.38	2577423	24.53	1421
60 -	800995	15.81	1204422	22.13	2005417	19.08	1504
55 -	548087	10.82	848310	16.32	1436397	13.67	1621
14	32022	1.62	77043	1.42	159065	1.51	939
FFI: 14-59; NŐ: 14-54;	2340235	55.93	3038456	55.84	5378691	60.70	910
FFI: 60 ; NŐ: 55 ;	51291	1.03	63921	1.17	115912	1.10	1229
FFI: 60-64; NŐ: 55-59;	252903	4.99	312820	5.75	565728	5.38	1237

KORÉV	FÉRFI	NŐ	EGYÖTT	KORÉV	FÉRFI	NŐ	EGYÖTT
0	70141	67086	137227	45	77686	78738	156424
1	68435	65480	133915	46	75774	78176	153950
2	67089	64176	131265	47	72540	74577	147167
3	66038	63179	129217	48	62974	65404	128378
4	64732	61934	126666	49	61280	64567	125847
0-4	336435	321855	658290	45-49	350304	361462	711766
5	64267	61497	125764	50	69539	73302	142841
6	63899	61169	125068	51	63239	67614	130853
7	63873	61148	125021	52	63045	69315	132360
8	64129	61407	125536	53	58977	64842	123819
9	65085	62029	127114	54	59878	67457	127355
5-9	321253	307250	628503	50-54	314698	342530	657228
10	62343	59981	122324	55	54685	63224	117909
11	63434	60938	124372	56	53094	63399	116493
12	66935	63399	130334	57	50710	62084	112794
13	70844	68469	139313	58	48939	61221	110160
14	73740	70791	144531	59	50404	61547	111951
10-14	337296	323578	660874	55-59	257832	311475	569307
15	81991	77022	159013	60	50355	61588	111943
16	84580	79900	164480	61	50578	62206	112784
17	87981	84043	172024	62	49368	62828	112196
18	92030	86914	178944	63	48096	61252	109348
19	95799	90737	186536	64	50238	64292	114530
15-19	442381	418616	860997	60-64	248635	312166	560801
20	91258	86807	178065	65	46923	60953	107876
21	77795	73654	151449	66	45329	61337	106666
22	75755	71454	147209	67	42650	57784	100434
23	73945	70417	144362	68	42139	59823	101962
24	74651	71014	145665	69	42013	60054	102067
20-24	393404	373346	766750	65-69	219054	299951	519005
25	75863	71374	147237	70	37128	53489	90617
26	75326	71974	147300	71	37676	55511	93137
27	72515	68922	141437	72	34724	55899	90623
28	67304	63627	130931	73	32957	52966	85923
29	65234	62127	127361	74	29292	49842	79134
25-29	356242	338034	694276	70-74	171777	267707	439484
30	64938	61482	126420	75	24435	41385	65820
31	64432	61211	125643	76	12371	21442	33813
32	62009	59328	121337	77	11439	20061	31500
33	66098	63799	129897	78	10794	19419	30213
34	68618	66861	135479	79	12711	24080	36791
30-34	326095	312681	638776	75-79	71750	126387	198137
35	69523	68756	138279	80	16223	32009	48232
36	73118	71488	144606	81	14383	28373	42756
37	76426	74652	151078	82	12595	26091	38676
38	87082	85395	172477	83	10135	21550	31685
39	93821	92419	186240	84	3558	19103	27661
35-39	399970	392710	792680	80-84	61384	127126	189010
40	98788	97015	195803	85 -	27389	72851	100240
41	89321	89113	178434				
42	79092	79917	159009				
43	79518	81329	160847				
44	81361	81966	163327				
40-44	428080	429340	857420	ÖSSZESEN	5064479	5439065	10503544

1994.ÉVI MUTATÉK:	FÉRFI		NŐ			EGYÜTT	
	FŐ	NYERS EZRL.	FŐ	NYERS EZRL.	TISZTÍTOTT A.	FŐ	NYERS EZRL.
ÉLVESZŐLETÉSEK SZÁMA	71467	14.207	68120	12.599	53.183	139587	13.374
HALALOZÁSOK SZÁMA	73500	14.611	70721	13.080		144221	13.818
TERMÉSZEES SZAPORODÁS	-2033	-0.404	-2601	-0.481		-4634	-0.444
TÉNYLEGES SZAPORODÁS	-2071	-0.412	-2607	-0.482		-4678	-0.448
ÁTLAGOS ÉLETKOR		35.831		39.354			37.641
1000 FÉRFIRA JUTÓ NŐ			1074				
KEREKÍTÉSI HIBA	-38		-6			-44	

KIEMELT KORCSOPORTOK
1995.I.1

KORCSOPORT	FÉRFI		NŐ		EGYÜTT		1000 FÉRFIRA JUTÓ NŐ
	FŐ	%	FŐ	%	FŐ	%	
0 - 2	205665	4.06	196742	3.62	402407	3.83	957
3 - 5	195037	3.85	186610	3.43	381647	3.63	957
6 - 13	520542	10.28	498540	9.17	1019082	9.70	958
14 - 17	328292	6.48	311756	5.73	640048	6.09	950
18 - 20	279087	5.51	264458	4.86	543545	5.17	948
18 - 22	432637	8.54	409566	7.53	842203	8.02	947
0 - 13	921244	18.19	881892	16.21	1803136	17.17	957
0 - 14	994984	19.65	952683	17.52	1947667	18.54	957
0 - 15	1076375	21.27	1029705	18.93	2106080	20.06	956
14 - 39	1991832	39.23	1906178	35.05	3898010	37.11	957
15 - 39	1918092	37.87	1835387	33.74	3753479	35.74	957
16 - 39	1836101	36.25	1758355	32.33	3594456	34.22	958
40 - 54	1093082	21.58	1133332	20.84	2226414	21.20	1037
40 - 59	1350914	26.67	1444807	26.56	2795721	26.62	1070
40 - 64	1539549	31.58	1756973	32.30	3356522	31.96	1098
14 - 54	3034914	60.91	3039510	55.88	6124424	58.31	985
14 - 59	3342746	66.00	3350985	61.61	6693731	63.73	1002
14 - 64	3591381	70.91	3663151	67.35	7254532	69.07	1020
15 - 54	3011174	59.46	2968719	54.58	5979893	56.93	936
15 - 59	3269006	64.55	3280194	60.31	6549200	62.35	1003
15 - 64	3517641	69.46	3592360	66.05	7110001	67.69	1021
16 - 54	2929183	57.84	2891697	53.17	5820880	55.42	987
16 - 59	3187015	62.93	3203172	58.89	6390187	60.84	1005
16 - 64	3435650	67.84	3515338	64.63	6950988	66.18	1023
55 -	1058321	20.90	1517663	27.90	2575984	24.52	1434
60 -	300489	5.81	1206188	22.18	2006677	19.10	1507
65 -	551854	10.90	894022	16.44	1445876	13.77	1620
14	73740	1.46	70791	1.30	144531	1.38	960
FFI:14-59; NŐ:14-54;	2342746	56.00	3039510	55.83	6382256	60.76	909
FFI: 60 ; NŐ: 55 ;	50355	0.99	63224	1.16	113579	1.08	1256
FFI:60-64; NŐ:55-59;	243635	4.91	311475	5.73	560110	5.33	1253

BAZISÉV: 1986

MAGAS VÁLTOZAT

ORSZAGOS AGGREGÁLT
ELŐRE SZÁMÍTOTT NÉPESÉG

1996. I. 1.

KORÉV	FÉRFI	NŐ	EGYÜTT	KORÉV	FÉRFI	NŐ	EGYÜTT
0	71810	68687	140497	45	80698	81685	162383
1	69945	66926	136871	46	77016	78468	155484
2	68400	65437	133837	47	75036	77880	152916
3	67049	64151	131200	48	71863	74275	146138
4	66022	63160	129182	49	62328	65101	127429
0-4	343226	328361	671587	45-49	366941	377409	744350
5	64705	61912	126617	50	60561	64266	124827
6	64239	61480	125719	51	63701	72891	141592
7	63881	61146	125027	52	62383	67233	129616
8	63853	61136	124989	53	62119	68890	131009
9	64113	61402	125515	54	58073	64398	122471
5-9	320791	307076	627867	50-54	311337	337678	649515
10	65065	62020	127085	55	53874	66981	125855
11	62327	59966	122293	56	53712	62714	116426
12	63416	60929	124345	57	52038	62873	114911
13	66918	63383	130301	58	49585	61479	111068
14	70819	68458	139277	59	47803	60606	108439
10-14	328545	314756	643301	55-59	262016	314653	576669
15	73709	70784	144493	60	49129	60886	110015
16	81937	76997	158934	61	48997	60838	109835
17	84521	79859	164380	62	49173	61412	110585
18	87904	84003	171907	63	47377	61939	109816
19	91919	86890	178809	64	46561	60318	106879
15-19	419990	398533	818523	60-64	241737	305393	547130
20	95676	90696	186372	65	48518	62223	111741
21	91127	86779	177906	66	45253	59892	105105
22	77714	73620	151334	67	43533	60017	103550
23	75660	71422	147082	68	40903	56438	97341
24	73833	70377	144210	69	40223	58247	98470
20-24	414010	392894	806904	65-69	219430	297777	516207
25	74550	70975	145525	70	39334	58307	98141
26	75735	71333	147068	71	35127	51854	86981
27	75193	71937	147130	72	35442	53600	89042
28	72374	68871	141245	73	32540	53750	86290
29	67182	63595	130777	74	30692	50755	81447
25-29	365034	346711	711745	70-74	173635	268266	441901
30	65111	62067	127178	75	27061	47484	74545
31	64786	61429	126215	76	22399	39130	61529
32	64275	61141	125416	77	11232	20141	31423
33	61853	59258	121111	78	10341	18683	29024
34	65903	63728	129631	79	9675	18035	27710
30-34	321928	307623	629551	75-79	80758	143473	224231
35	68391	66768	135159	80	11200	22073	33273
36	69273	68640	137913	81	14123	28829	42952
37	72813	71369	144182	82	12186	25252	37438
38	76093	74538	150631	83	10599	22971	33570
39	86705	85208	171913	84	8473	18735	27208
35-39	373275	366523	739798	80-84	55581	117860	174441
40	93360	92241	185601	85 -	27986	74724	102710
41	98233	96798	195031				
42	88764	83884	172648				
43	78571	79706	158277				
44	78954	81080	160034				
40-44	437882	438709	876591	ÖSSZESEN	5064602	5438419	10503021

1995.ÉVI MUTATK:	FÉRFI		NŐ			EGYÜTT	
	FŐ	NYERS EZRL.	FŐ	NYERS EZRL.	TISZTÍTOTT A.	FŐ	NYERS EZRL.
ÉLVESZÜLTÉSEK SZÁMA	73148	14.546	69712	12.899	54.443	142860	13.693
HALALDZÁSOK SZÁMA	72998	14.516	70337	13.015		143335	13.739
TERMESZETES SZAPORODÁS	150	0.030	-625	-0.116		-475	-0.046
TÉNYLEGES SZAPORODÁS	123	0.024	-646	-0.120		-523	-0.050
ÁTLAGOS ÉLETKOR		35.855		39.408			37.695
1000 FÉRFIRA JUTÓ NŐ			1074				
KEREKÍTÉSI HIBA	-27		-21			-48	

KIEMELT KORCSOPORTOK
1996.1.1

KORCSOPORT	FÉRFI		NŐ		EGYÜTT		1000 FÉRFIRA
	FŐ	%	FŐ	%	FŐ	%	JUTÓ NŐ
0 - 2	210155	4.15	201050	3.70	411205	3.92	957
3 - 5	197776	3.91	189223	3.43	386999	3.68	957
6 - 13	513812	10.15	491462	9.04	1005274	9.57	957
14 - 17	313986	6.14	296098	5.44	610084	5.78	952
18 - 20	275499	5.44	261589	4.81	537088	5.11	950
21 - 22	444340	8.77	421988	7.76	866328	8.25	950
23 - 13	921743	18.20	381735	16.21	1803478	17.17	957
24 - 14	992562	19.60	950193	17.47	1942755	18.50	957
25 - 15	1056271	21.05	1020977	18.77	2087248	19.87	958
14 - 29	1965056	38.80	1380742	34.58	3845798	36.62	957
15 - 39	1894237	37.40	1812284	33.32	3706521	35.29	957
16 - 39	1820528	35.95	1741500	32.02	3562028	33.91	957
40 - 54	1116663	22.05	1153796	21.22	2270456	21.62	1033
40 - 59	1378676	27.22	1468449	27.00	2847125	27.11	1065
40 - 64	1620413	31.99	1773842	32.62	3394255	32.32	1095
14 - 54	3031716	60.85	3034538	55.80	6116254	58.23	985
14 - 59	3343732	66.02	3349191	61.58	6692923	63.72	1002
14 - 64	3585469	70.79	3654584	67.20	7240053	68.92	1019
15 - 54	3010897	59.45	2966080	54.54	5976977	56.91	935
15 - 59	3272913	64.62	3280733	60.33	6553646	62.40	1002
15 - 64	3514650	69.40	3586126	65.94	7100776	67.61	1031
16 - 54	2937188	57.99	2895296	53.24	5832484	55.52	986
16 - 59	3199204	63.17	3209949	59.02	6409153	61.02	1033
16 - 64	3440941	67.94	3515342	64.64	6956283	66.23	1022
55 -	1061143	20.95	1522146	27.99	2583289	24.60	1434
60 -	799127	15.73	1207493	22.20	2006620	19.11	1511
65 -	557390	11.01	902100	16.59	1459490	13.90	1618
14	70819	1.40	68458	1.26	139277	1.33	967
FFI:14-59; NŐ:14-54;	3343732	66.02	3034538	55.80	6378270	60.73	908
FFI: 60 ; NŐ: 55 ;	49129	0.97	66981	1.23	116110	1.11	1363
FFI:60-64; NŐ:55-59;	241737	4.77	314653	5.79	556390	5.30	1302

KÖRÉV	FÉRFI	NŐ	EGYÜTT	KÖRÉV	FÉRFI	NŐ	EGYÜTT
0	73313	70133	143446	45	78315	80813	159128
1	71611	68511	140122	46	80009	81411	161420
2	69907	66882	136789	47	76276	78179	154457
3	68367	65412	133779	48	74286	77561	151847
4	67026	64131	131157	49	71131	73930	145061
0-4	350224	335069	685293	45-49	380019	391894	771913
5	65992	63144	129136	50	61607	64800	126407
6	64686	61894	126580	51	59848	63915	123763
7	64219	61468	125687	52	67787	72485	140272
8	63861	61141	125002	53	61483	66634	128317
9	63837	61123	124960	54	61177	68434	129611
5-9	322595	308770	631365	50-54	311902	336468	648370
10	64099	61390	125489	55	57039	63948	121037
11	65053	62007	127060	56	57842	66451	124293
12	62316	59962	122278	57	52662	62203	114865
13	63399	60921	124320	58	50905	62271	113176
14	66901	63375	130276	59	48448	60376	109324
10-14	321768	307655	629423	55-59	266946	315749	582695
15	70795	68438	139233	60	46604	59969	106573
16	73663	70756	144419	61	47824	60160	107984
17	81885	76966	158851	62	47660	60072	107732
18	84445	79827	164272	63	47713	60561	108274
19	87794	83982	171776	64	46376	61009	107385
15-19	398582	379969	778551	60-64	236177	301771	537948
20	91799	86847	178646	65	44986	59327	104313
21	95545	90664	186209	66	46306	62098	108904
22	91037	86733	177770	67	43480	58595	102075
23	77623	73591	151214	68	41777	58652	100429
24	75543	71392	146935	69	39067	54989	94056
20-24	431547	409227	840774	65-69	216116	293661	509777
25	73731	70343	144074	70	33164	56588	94752
26	74434	70933	145367	71	37719	56562	94281
27	75602	71300	146902	72	33077	50112	83189
28	75047	71891	146938	73	33241	51578	84819
29	72246	68826	141072	74	30330	51543	81873
25-29	371060	353293	724353	70-74	172531	266383	438914
30	67054	63540	130594	75	28379	48390	76769
31	64969	62014	126983	76	24832	44942	69774
32	64626	61359	125985	77	20448	36809	57257
33	64116	61075	125191	78	10207	18790	28997
34	61675	59192	120867	79	9282	17368	26650
30-34	322440	307180	629620	75-79	93148	166299	259447
35	65690	63642	129332	80	3524	16541	25065
36	68159	66661	134820	81	9747	19886	29633
37	68995	68529	137524	82	11969	25663	37632
38	72500	71264	143764	83	10261	22223	32484
39	75761	74377	150138	84	3851	19665	28816
35-39	351105	344473	695578	80-84	49352	104278	153630
40	86280	85044	171324	85 -	28391	75907	104298
41	92840	92033	184873				
42	97634	96554	194188				
43	88196	88656	176852				
44	78025	79470	157495				
40-44	442975	441757	884732	ÖSSZESEN	5066878	5439803	10506681

1996. ÉVI MUTATOK:	FÉRFI		NŐ			EGYÜTT	
	FŐ	NYERS EZRL.	FŐ	NYERS EZRL.	TISZTÍTOTT A.	FŐ	NYERS EZRL.
ÉLVESZŐLETÉSEK SZÁMA	74659	14.845	71164	13.159	55.525	145823	13.977
HALALOZÁSOK SZÁMA	72413	14.399	69769	12.911		142182	13.628
TERMÉSZETES SZAPORODÁS	2246	0.446	1395	0.258		3641	0.349
TÉNYLEGES SZAPORODÁS	2276	0.453	1384	0.256		3660	0.351
ÁTLAGOS ÉLETKOR		35.901		39.455			37.741
1000 FÉRFIRA JUTC NŐ			1074				
KEREKÍTÉSI HIBA	30		-11			19	

KIEMELT KORCSOPORTOK
1997.1.1

KORCSOPORT	FÉRFI		NŐ		EGYÜTT		1000 FÉRFIRA JUTC NŐ
	FŐ	%	FŐ	%	FŐ	%	
0 - 2	214831	4.24	205526	3.78	420357	4.00	957
3 - 5	201385	3.97	192687	3.54	394072	3.75	957
6 - 13	511473	10.09	489906	9.01	1001376	9.52	958
14 - 17	293244	5.79	279535	5.14	572779	5.45	953
18 - 20	264033	5.21	250656	4.61	514694	4.90	949
18 - 22	450620	8.89	428053	7.87	878673	8.36	950
0 - 13	927666	18.31	836119	16.33	1815805	17.28	957
0 - 14	994537	19.63	951494	17.47	1946081	18.52	957
0 - 15	1065382	21.03	1019932	18.75	2085314	19.85	957
14 - 39	1941635	38.32	1857517	34.15	3799152	36.16	957
15 - 39	1874734	37.00	1794142	32.93	3668876	34.92	954
16 - 39	1803937	35.60	1725704	31.72	3529643	33.59	957
40 - 54	1134896	22.40	1170119	21.51	2305015	21.94	1031
40 - 59	1401842	27.67	1485868	27.31	2887710	27.48	1060
40 - 64	1638019	32.33	1787639	32.86	3425656	32.60	1091
14 - 54	3076531	60.72	3027636	55.66	6104167	58.10	934
14 - 59	3343477	65.99	3343385	61.46	6686862	63.54	1000
14 - 64	3579654	70.65	3645156	67.01	7224810	68.76	1018
15 - 54	3009630	59.40	2664261	54.49	5973891	56.86	985
15 - 59	3276576	64.67	3280010	60.30	6556586	62.40	1001
15 - 64	3512753	69.33	3581781	65.84	7094534	67.57	1020
16 - 54	2938835	58.00	2895823	53.23	5834658	55.53	985
16 - 59	3205781	63.27	3211572	59.04	6417353	61.08	1002
16 - 64	3441953	67.93	3513343	64.59	6955301	66.20	1021
55 -	1062561	20.97	1524048	28.02	2586709	24.62	1434
60 -	795715	15.70	1208299	22.21	2004014	19.07	1519
65 -	559538	11.04	906528	16.66	1466066	13.95	1620
14	56901	1.22	63375	1.17	130276	1.24	947
FFI:14-59; NŐ:14-54;	3343477	65.99	3027636	55.66	6371113	60.64	906
FFI: 60 ; NŐ: 55 ;	45604	0.92	63948	1.18	110552	1.05	1372
FFI:60-64; NŐ:55-59;	236177	4.66	315749	5.80	551926	5.25	1337

KORÉV	FÉRFI	NŐ	EGYÜTT	KORÉV	FÉRFI	NŐ	EGYÜTT
0	74762	71519	146281	45	77402	79209	156611
1	73115	69955	143070	46	77658	80551	158209
2	71576	68476	140052	47	79250	81112	160362
3	69874	66857	136731	48	75528	77871	153399
4	68345	65390	133735	49	73537	77217	150754
0 - 4	357672	342197	699869	45-49	383375	395960	779335
5	67000	64111	131111	50	73319	73598	143917
6	65973	63128	129101	51	60389	64449	125338
7	64663	61876	126539	52	59054	63565	122619
8	64207	61460	125667	53	66819	72062	138881
9	63844	61132	124976	54	60567	66395	126962
5 - 9	325687	311707	637394	50-54	317648	340069	657717
10	63824	61118	124942	55	60155	67965	128120
11	64083	61375	125458	56	58110	63452	119562
12	65038	61998	127036	57	58727	65917	122644
13	62295	59952	122247	58	51534	61619	113153
14	63378	60913	124291	59	49755	61673	111428
10-14	318618	305356	623974	55-59	274261	320626	594907
15	66875	63360	130235	60	47249	60248	107497
16	70748	68417	139165	61	45381	59267	104648
17	73616	70729	144345	62	46531	59417	105946
18	81810	76932	158742	63	46257	59254	105511
19	84343	79806	164149	64	46228	59666	105894
15-19	377392	359244	736636	60-64	231646	297852	529498
20	87687	83943	171630	65	44320	60029	104849
21	91872	86820	178692	66	43416	58295	101711
22	95451	90620	186071	67	44791	60819	105810
23	90920	86703	177623	68	41748	57285	99033
24	77499	73559	151058	69	39721	57174	97095
20-24	443229	421645	864874	65-69	214896	293602	508478
25	75446	71357	146803	70	37092	53456	90548
26	73616	70305	143921	71	36166	54925	91091
27	74298	70895	145193	72	35545	54690	90235
28	75458	71251	146709	73	31046	48248	79294
29	74917	71840	146757	74	31012	49498	80510
25-29	373735	355648	729383	70-74	170861	260817	431678
30	72107	68768	140875	75	28776	49189	77265
31	66908	63480	130388	76	26075	45851	71926
32	64811	61944	126755	77	22686	42329	65015
33	64468	61292	125760	78	13523	34384	52907
34	63933	61008	124941	79	9169	17497	26666
30-34	332227	316492	648719	75-79	104529	189250	293779
35	61475	59113	120588	80	9185	15944	24129
36	65468	63544	129012	81	7419	14915	22334
37	67888	66553	134441	82	8264	17706	25970
38	68704	68425	137129	83	10075	22597	32672
39	72192	71114	143306	84	8572	19321	27893
35-39	335727	328749	664476	80-84	42515	90483	132998
40	75402	74235	149637	85 -	29027	77909	106936
41	85807	84359	170166				
42	92282	91812	184094				
43	97009	96315	193324				
44	87592	88397	175989				
40-44	438092	435618	873710	ÖSSZESEN	5071157	5443224	10514381

1997.ÉVI MUTATÓK:	FÉRFI		NŐ			EGYÜTT	
	FŐ	NYERS EZRL.	FŐ	NYERS EZRL.	TISZTÍTOTT A.	FŐ	NYERS EZRL.
ÉLVESZÜLETÉSEK SZÁMA	76108	15.126	72540	13.419	56.613	148648	14.242
HALÁLOZÁSOK SZÁMA	71814	14.272	69132	12.789		140946	13.504
TERMÉSZETES SZAPORODÁS	4294	0.354	3408	0.630		7702	0.738
TÉNYLEGES SZAPORODÁS	4279	0.350	3421	0.633		7700	0.738
ÁTLAGOS ÉLETKOR		35.941		39.495			37.781
1000 FÉRFIRA JUTC NŐ			1073				
KEREKÍTÉSI HIBA	-15		13			-2	

KIÉMELT KORCSOPORTOK
1998.1.1

KORCSOPORT	FÉRFI		NŐ		EGYÜTT		1000 FÉRFIRA JUTC NŐ
	FŐ	%	FŐ	%	FŐ	%	
0 - 2	219453	4.33	209950	3.86	429403	4.08	957
3 - 5	205219	4.05	196358	3.61	401577	3.82	957
6 - 13	513927	10.13	492039	9.04	1305966	9.57	957
14 - 17	274617	5.42	263419	4.84	538036	5.12	959
18 - 20	253840	5.01	240681	4.42	494521	4.70	948
18 - 22	440963	8.70	418121	7.58	859084	8.17	948
0 - 13	938599	18.51	898347	16.50	1836946	17.47	957
0 - 14	1001377	19.76	959260	17.62	1961237	18.65	957
0 - 15	1063852	21.08	1022620	18.79	2091472	19.89	957
14 - 39	1925638	37.97	1842691	33.85	3768379	35.84	957
15 - 39	1862310	36.72	1781778	32.73	3544088	34.66	957
16 - 39	1795435	35.40	1718418	31.57	3513853	33.42	957
40 - 54	1139115	22.46	1171647	21.52	2310762	21.98	1029
40 - 59	1413396	27.87	1492273	27.42	2905669	27.64	1056
40 - 64	1645042	32.44	1790125	32.89	3435167	32.67	1038
14 - 54	3064803	60.44	3014338	55.38	6079141	57.82	984
14 - 59	3339084	65.84	3334964	61.27	6574048	63.48	999
14 - 64	3570730	70.41	3632816	66.74	7203546	68.51	1017
15 - 54	3001425	59.19	2953425	54.26	5954850	56.64	994
15 - 59	3275706	64.59	3274051	60.15	6549757	62.29	999
15 - 64	3507352	69.16	3571903	65.62	7079255	67.33	1018
16 - 54	2934550	57.87	2890065	53.09	5824615	55.40	935
16 - 59	3208831	63.28	3210691	58.99	6419522	61.05	1001
16 - 64	3440477	67.84	3508543	64.46	6949020	66.09	1020
55 -	1067755	21.06	1530539	28.12	2598294	24.71	1433
60 -	793474	15.65	1209913	22.23	2003387	19.05	1525
65 -	561828	11.08	912061	16.76	1473889	14.02	1623
14	63378	1.25	60913	1.12	124291	1.18	961
FFI:14-59; NŐ:14-54;	3339084	65.84	3014338	55.38	6353422	60.43	903
FFI: 60 ; NŐ: 55 ;	47249	0.93	67965	1.25	115214	1.10	1438
FFI:60-64; NŐ:55-59;	231646	4.57	320626	5.83	552272	5.25	1384

KORÉV	FÉRFI	NŐ	EGYÜTT	KORÉV	FÉRFI	NŐ	EGYÜTT
0	75823	72552	148375	45	85902	88116	175018
1	74551	71339	145890	46	79762	78956	158718
2	73070	69914	142984	47	75930	80258	156188
3	71535	68450	139985	48	78432	80802	159234
4	69848	66834	136682	49	74773	77536	152309
0 - 4	364827	349089	713916	45-49	393845	405668	799513
5	68318	65374	133692	50	72710	76879	149589
6	66979	64097	131076	51	69506	73211	142719
7	65953	63113	129066	52	60093	64107	124200
8	64648	61872	126520	53	59228	63197	122425
9	64189	61449	125638	54	65834	71602	137436
5 - 9	330087	315905	645992	50-54	326373	348996	675369
10	63839	61122	124961	55	59576	65949	125525
11	63809	61101	124910	55	59128	67446	126574
12	64069	61368	125437	57	55241	62958	117999
13	65014	61951	127065	58	55527	65318	120845
14	62274	59942	122216	59	53387	61039	114426
10-14	319005	305524	624529	55-59	279659	322710	602369
15	63355	60899	124254	60	48537	61048	109585
16	66831	63336	130167	61	46028	59556	105584
17	70701	68391	139092	62	44158	58550	102718
18	73551	70701	144252	63	45193	58622	103805
19	81709	76910	158619	64	44846	58399	103245
15-19	356147	340237	696384	60-64	228762	296175	524937
20	84243	79769	164012	65	44700	58724	103424
21	87566	83918	171484	66	43279	59003	102282
22	91581	86776	178357	67	41762	57119	98881
23	95333	90589	185922	68	43223	59491	102714
24	90787	86669	177456	69	39915	55874	95789
20-24	449510	427721	877231	65-69	212379	290211	503090
25	77402	73521	150923	70	37933	55616	93549
26	75323	71320	146643	71	35176	51909	87085
27	73485	70267	143752	72	34109	53143	87252
28	74164	70847	145011	73	33383	52706	86089
29	75330	71208	146538	74	28396	46343	75339
25-29	375704	357163	732867	70-74	169597	259717	429314
30	74778	71781	146559	75	28736	47283	76019
31	71952	68708	140660	76	25820	46657	72477
32	66746	63412	130158	77	23951	43233	67084
33	64653	61380	126033	78	20580	39587	60167
34	64790	61230	126020	79	16667	32057	48724
30-34	342419	327011	669430	75-79	115654	208817	324471
35	63728	60926	124654	80	8093	16073	24166
36	61265	59028	120293	81	7118	14373	21491
37	65211	63445	128656	82	6295	13283	19578
38	67602	66457	134059	83	6357	15595	22552
39	68415	63288	131703	84	8414	19650	28064
35-39	326221	318144	644365	80-84	36377	78974	115851
40	71849	70983	142832	85 -	29292	78946	108238
41	74988	74081	149069				
42	85200	84662	169862				
43	91697	91584	183281				
44	96353	96037	192390				
40-44	420187	417347	837534				
				ÖSSZESEN	5077049	5448355	10525404

1998.ÉVI MUTATOK:	FÉRFI		NŐ			EGYÜTT	
	FŐ	NYERS EZRL.	FŐ	NYERS EZRL.	TISZTÍTOTT A.	FŐ	NYERS EZRL.
ÉLVESZÜLETÉSEK SZÁMA	77173	15.324	73552	13.597	57.720	150725	14.429
HALALOZÁSOK SZÁMA	71234	14.144	68473	12.653		139707	13.375
TERMÉSZETES SZAPORODÁS	5939	1.180	5079	0.939		11018	1.054
TÉNYLEGES SZAPORODÁS	5892	1.170	5131	0.949		11023	1.055
ÁTLAGOS ÉLETKOR		35.978		39.531			37.817
1000 FÉRFIRA JUTO NŐ			1073				
KEREKÍTÉSI HIBA	-47		52			5	

KIEMELT KORCSOPORTOK
1999.I.1

KORCSOPORT	FÉRFI		NŐ		EGYÜTT		1000 FÉRFIRA
	FŐ	%	FŐ	%	FŐ	%	JUTO NŐ
0 - 2	223444	4.40	213805	3.92	437249	4.15	957
3 - 5	209701	4.13	200658	3.68	410359	3.90	957
6 - 13	518500	10.21	496113	9.11	1014613	9.64	957
14 - 17	263161	5.18	252568	4.64	515729	4.90	960
18 - 20	239503	4.72	227380	4.17	466883	4.44	949
18 - 22	418650	8.25	398074	7.31	816724	7.76	951
23 - 13	951645	18.74	910576	16.71	1862221	17.69	957
23 - 14	1013919	19.97	970518	17.81	1984437	18.85	957
23 - 15	1077274	21.22	1031417	18.93	2108691	20.03	957
14 - 39	1912275	37.67	1830218	33.59	3742493	35.56	957
15 - 39	1850301	36.44	1770276	32.49	3620277	34.40	957
16 - 39	1785646	35.19	1709377	31.37	3495023	33.22	957
40 - 54	1140437	22.46	1172011	21.51	2312420	21.97	1028
43 - 59	1420068	27.97	1494721	27.43	2914789	27.69	1053
40 - 64	1643830	32.48	1790896	32.87	3439726	32.68	1086
14 - 54	3052684	60.13	3002229	55.10	6054913	57.53	983
14 - 59	3332343	65.64	3324939	61.03	6657282	63.25	990
14 - 64	3561105	70.14	3621114	66.46	7182219	68.24	1017
15 - 54	2990410	58.90	2942287	54.00	5932697	56.37	984
15 - 59	3270069	64.41	3264997	59.93	6535066	62.09	990
15 - 64	3493831	68.91	3561172	65.36	7060003	67.08	1018
16 - 54	2927055	57.65	2881388	52.69	5808443	55.18	984
16 - 59	3206714	63.16	3204098	58.81	6410812	60.91	999
16 - 64	3435476	67.67	3500273	64.24	6935749	65.90	1019
55 -	1072720	21.13	1535550	28.13	2508270	24.78	1431
60 -	793061	15.62	1212840	22.26	2005901	19.26	1529
65 -	564299	11.11	916665	16.82	1480964	14.07	1624
14	62274	1.23	59942	1.10	122216	1.16	963
FFI:14-59; NŐ:14-54;	2332343	65.64	3002229	55.10	6334572	60.18	901
FFI: 60 ; NŐ: 55 ;	43537	0.96	65949	1.21	114486	1.09	1359
FFI:60-64; NŐ:55-59;	228762	4.51	322710	5.92	551472	5.24	1411

KORÉV	FÉRFI	NŐ	EGYÜTT	KORÉV	FÉRFI	NŐ	EGYÜTT
0	76615	73310	149925	45	95605	95736	191341
1	75614	72359	147973	46	86193	87833	174026
2	74513	71294	145807	47	75054	78681	154735
3	73035	69888	142923	48	75203	79957	156160
4	71512	68425	139937	49	77707	80462	158169
0-4	271289	355276	726565	45-49	411762	422669	834431
5	69826	66816	136642	50	73945	77196	151141
6	68298	65362	133650	51	71878	76486	148364
7	66957	64080	131037	52	68617	72831	141443
8	65928	63106	129034	53	59266	63748	123014
9	64631	61862	126493	54	57379	62805	120184
5-9	335640	321226	656866	50-54	331085	353066	684151
10	64176	61445	125621	55	64774	71131	135905
11	63819	61113	124932	56	58571	65459	124030
12	63789	61102	124891	57	58028	66929	124957
13	64054	61355	125409	58	53389	62394	116283
14	64997	61974	126971	59	54310	64710	119020
10-14	320835	306989	627824	55-59	289572	330623	620195
15	62253	59926	122179	60	49178	60438	109616
16	63315	60975	124290	61	47303	60366	107669
17	66785	63315	130100	62	44816	58647	103563
18	70642	63367	139009	63	42910	57787	100697
19	73464	70684	144148	64	43823	57792	101615
15-19	336459	322167	658626	60-64	223030	295230	523260
20	81613	76877	158490	65	43379	57497	100876
21	84130	79743	163873	66	43190	57739	100929
22	87482	83872	171354	67	41652	57836	95438
23	91474	86745	178219	68	42141	55897	96038
24	95193	90544	185737	69	41346	58064	99410
20-24	439892	417781	857673	65-69	209708	287033	496741
25	50674	86625	137299	70	37956	54379	92335
26	77281	73483	150764	71	35994	54041	90035
27	75196	71280	146476	72	33200	50262	83462
28	73256	70224	143580	73	32063	51251	83314
29	74037	70804	144841	74	31204	50658	81862
25-29	290544	372416	762960	70-74	170417	260591	431008
30	75187	71153	146340	75	26890	44308	71198
31	74618	71720	146338	76	25455	44893	71348
32	71788	68635	140423	77	23638	44041	67679
33	66587	63348	129935	78	21658	40496	62154
34	64474	61815	126289	79	18547	36962	55509
30-34	352654	336671	689325	75-79	117188	210700	327838
35	64086	61147	125233	80	14724	29468	44192
36	63518	60339	123857	81	7046	14493	21539
37	61031	58938	119969	82	5045	12809	18854
38	64942	63252	128194	83	5302	11707	17010
39	67318	66326	133644	84	5308	13566	19374
35-39	320895	310602	631497	80-84	38926	82043	120959
40	68097	68166	136263	85 -	29334	30054	109438
41	71462	70838	142300				
42	74551	73909	148460				
43	84766	84458	169224				
44	91082	91328	182410				
40-44	389958	388699	778657	ÖSSZESEN	5084238	5454836	10539074

1999.ÉVI MUTATOK:	FÉRFI		NŐ			EGYÜTT	
	FŐ	NYERS EZRL.	FŐ	NYERS EZRL.	TISZTÍTOTT A.	FŐ	NYERS EZRL.
ÉLVESZÜLETÉSEK SZÁMA	77957	15.451	74299	13.721	58.757	152256	14.560
HALALOZÁSOK SZÁMA	70779	14.037	67823	12.525		138602	13.254
TERMÉSZESES SZAPORODÁS	7178	1.424	6476	1.196		13654	1.306
TÉNYLEGES SZAPORODÁS	7189	1.426	6481	1.197		13670	1.307
ÁTLAGOS ÉLETKOR		36.013		39.567			37.852
1000 FÉRFIRA JUTÓ NŐ			1073			16	
KERESKÉPZÉSI HIBA	11		5				

KIEMELT KORCSOPORTOK
2000.1.1

KORCSOPORT	FÉRFI		NŐ		EGYÜTT		1000 FÉRFIRA
	FŐ	%	FŐ	%	FŐ	%	JUTÓ NŐ
0 - 2	226742	4.46	216963	3.93	443705	4.21	957
3 - 5	214373	4.22	205129	3.76	419502	3.98	957
6 - 13	521652	10.26	499425	9.16	1021077	9.69	957
14 - 17	257350	5.06	246090	4.51	503440	4.78	956
18 - 20	225719	4.44	215928	3.96	441647	4.19	957
13 - 22	337331	7.81	379543	6.96	776874	7.37	955
0 - 13	952767	18.94	921517	16.89	1884284	17.38	957
0 - 14	1027764	20.21	983491	18.03	2011255	19.08	957
0 - 15	1090017	21.44	1043417	19.13	2133434	20.24	957
14 - 39	1905441	37.48	1822611	33.41	3728052	35.37	957
15 - 39	1840444	36.20	1760637	32.28	3601081	34.17	957
16 - 39	1778191	34.97	1700711	31.18	3478902	33.01	956
40 - 54	1132805	22.22	1164434	21.35	2297239	21.80	1028
40 - 59	1422377	27.98	1495057	27.41	2917434	27.68	1051
40 - 64	1650407	32.46	1790287	32.82	3440694	32.65	1085
14 - 54	3033246	59.76	2987045	54.76	6020291	57.17	963
14 - 59	3327318	65.45	3317668	60.82	6644986	63.05	997
14 - 64	3555848	69.94	3612898	66.23	7168746	68.02	1016
15 - 54	2973249	58.48	2925071	53.62	5898320	55.97	984
15 - 59	3262321	64.18	3255694	59.68	6518015	61.85	998
15 - 64	3490351	68.66	3550924	65.10	7041275	66.82	1017
15 - 54	2910995	57.26	2865145	52.52	5776141	54.31	984
15 - 59	3200568	62.95	3195768	59.59	6396336	60.89	999
15 - 64	3428593	67.44	3490998	64.00	6919591	65.66	1018
55 -	1033225	21.31	1546274	28.35	2579499	24.55	1427
60 -	793653	15.61	1215551	22.29	2009204	19.07	1532
65 -	556623	11.13	920421	16.87	1477044	14.10	1627
14	64997	1.28	61974	1.14	126971	1.20	953
FFI:14-59; NŐ:14-54;	3327318	65.45	2987045	54.76	6314363	59.92	898
FFI:60 ; NŐ:55 ;	49178	0.97	71131	1.30	120309	1.14	1446
FFI:60-64; NŐ:55-59;	228030	4.49	330623	6.06	558653	5.30	1450

KORÉV	FÉRFI	NŐ	EGYÜTT	KORÉV	FÉRFI	NŐ	EGYÜTT
0	76842	73531	150373	45	90385	91053	181438
1	76399	73116	149515	46	94841	95440	190281
2	75576	72321	147897	47	85415	87536	172951
3	74475	71272	145747	48	75339	78395	153734
4	73015	69868	142883	49	75457	79625	155082
0-4	376307	360108	736415	45-49	421437	432049	853486
5	71486	68412	139898	50	70865	80120	156985
6	69806	66803	136609	51	73104	76811	149915
7	68273	65341	133614	52	70974	76094	147068
8	66943	64071	131014	53	67674	72427	140101
9	65918	63095	129013	54	58414	63360	121774
5-9	342426	327722	670148	50-54	347031	368812	715843
10	64616	61849	126465	55	55461	62400	118861
11	64157	61430	125587	56	63689	70613	134302
12	63805	61102	124907	57	57487	64968	122455
13	63774	61087	124861	58	56330	66346	122676
14	64028	61348	125376	59	52725	61830	114555
10-14	320380	306816	627196	55-59	287192	326157	613349
15	64972	61963	126935	60	53026	64085	117111
16	62219	59909	122128	61	47939	59768	107707
17	63275	60854	124129	62	46072	59662	105734
18	66732	63286	130018	63	43552	58099	101651
19	70554	68347	138901	64	41828	56985	98813
15-19	327752	314359	642111	60-64	232217	298599	530816
20	73372	70650	144022	65	42413	56919	99332
21	81505	76852	158357	66	41929	56549	98473
22	84047	79710	163757	67	41582	56624	98206
23	87378	83844	171222	68	40050	56624	96674
24	91334	86711	178045	69	38420	54582	93002
20-24	417636	397767	815403	65-69	204394	281298	485692
25	55076	90502	145578	70	39346	56547	95893
26	90533	86580	177113	71	36039	52875	88914
27	77153	73444	150597	72	33999	52356	86355
28	75056	71233	146289	73	31237	48504	79741
29	73230	70181	143411	74	29796	49305	79301
25-29	411048	391940	802988	70-74	170617	259587	430204
30	73908	70749	144657	75	28975	48477	77452
31	75030	71089	146119	76	24791	42111	66902
32	74443	71651	146094	77	24254	42429	66683
33	71616	68569	140185	78	21498	41318	62816
34	66408	63281	129689	79	19542	37860	57402
30-34	361405	345339	706744	75-79	119060	212195	331255
35	64270	61745	126015	80	16395	34006	50401
36	63877	61062	124939	81	12301	26571	39372
37	63272	60749	124021	82	5974	12924	18898
38	60785	58852	119637	83	5088	11289	16377
39	64674	63229	127903	84	4431	10188	14619
35-39	316878	305637	622515	80-84	44639	94978	139667
40	67015	66208	133223	85 -	27356	75704	103060
41	67737	68023	135760				
42	71049	70675	141724				
43	74094	73733	147827				
44	84211	84225	168436				
40-44	364106	362864	726970	ÖSSZESEN	5091931	5461931	10553862

2000.ÉVI MUTATOK:	FÉRFI		NŐ			EGYÖTT	
	FŐ	NYERS EZRL.	FŐ	NYERS EZRL.	TISZTÍTOTT A.	FŐ	NYERS EZRL.
ÉLVESZÜLETÉSEK SZÁMA	78163	15.479	74497	13.741	59.399	152660	14.579
HALÁLOZÁSOK SZÁMA	70409	13.943	67392	12.430		137800	13.160
TERMÉSZESES SZAPORODÁS	7755	1.536	7105	1.311		14860	1.419
TÉNYLEGES SZAPORODÁS	7693	1.523	7095	1.309		14788	1.412
ÁTLAGOS ÉLETKOR		36.048		39.601			37.887
1000 FÉRFIRA JUTO NŐ			1073				
KERÉKÍTÉSI HIBA	-62		-10			-72	

KIEMELT KORCSOPORTOK
2001.I.I.

KORCSOPORT	FÉRFI		NŐ		EGYÖTT		1000 FÉRFIRA JUTO NŐ
	FŐ	%	FŐ	%	FŐ	%	
0 - 2	223817	4.49	218968	4.01	447785	4.24	957
3 - 5	218976	4.30	209552	3.84	428528	4.06	957
6 - 13	527292	10.36	504778	9.24	1332070	9.78	957
14 - 17	254494	5.00	244074	4.47	498568	4.72	959
18 - 20	210659	4.14	202283	3.70	412941	3.91	960
13 - 22	376210	7.39	358845	6.57	735055	6.96	954
0 - 13	375085	19.15	933298	17.09	1908383	18.08	957
0 - 14	1039113	20.41	994646	18.21	2033759	19.27	957
0 - 15	1104085	21.68	1056609	19.34	2160694	20.47	957
14 - 39	1898747	37.29	1816390	33.26	3715137	35.20	957
15 - 39	1834719	36.03	1755042	32.13	3589761	34.01	957
16 - 39	1769747	34.76	1693079	31.00	3462826	32.81	957
40 - 54	1132574	22.24	1163725	21.31	2296299	21.76	1028
60 - 59	1419766	27.88	1489882	27.28	2909648	27.57	1049
40 - 64	1651983	32.44	1788481	32.74	3440464	32.60	1083
14 - 54	3031321	59.53	2980115	54.56	6011436	56.96	983
14 - 59	3313513	65.17	3306272	60.53	6624785	62.77	996
14 - 64	3550733	69.73	3604871	66.00	7155604	67.80	1015
15 - 54	2967293	58.27	2918767	53.44	5886060	55.77	984
15 - 59	3254485	63.91	3244924	59.41	6499409	61.58	997
15 - 64	3436702	68.48	3543523	64.88	7380225	66.61	1016
16 - 54	2902321	57.00	2856804	52.30	5759125	54.57	984
16 - 59	3189513	62.64	3182961	58.28	6372474	60.38	998
16 - 64	3421733	67.20	3481560	63.74	6903293	65.41	1017
55 -	1085525	21.32	1548518	28.35	2634043	24.96	1427
60 -	798333	15.62	1222361	22.38	2020694	19.15	1531
65 -	566116	11.12	923762	16.91	1489878	14.12	1832
14	64028	1.26	61348	1.12	125376	1.19	958
FFI:14-59; NŐ:14-54;	3318513	65.17	2980115	54.56	6298628	59.68	878
FFI: 60 ; NŐ: 55 ;	53025	1.04	62400	1.14	115426	1.09	1177
FFI:60-64; NŐ:55-59;	232217	4.56	326157	5.97	558374	5.29	1405

KORÉV	FÉRFI	NŐ	EGYÜTT	KORÉV	FÉRFI	NŐ	EGYÜTT
0	76743	73432	150175	45	83574	83972	167546
1	76626	73336	149962	46	89674	90776	180450
2	76362	73083	149445	47	94001	95117	189118
3	75534	72296	147830	48	84633	87218	171851
4	74449	71247	145696	49	74623	78070	152693
0-4	379714	363394	743108	45-49	426505	435153	861658
5	72987	69851	142838	50	74657	79295	153952
6	71463	68355	139858	51	76209	79724	155733
7	69779	66786	136565	52	72203	76426	148629
8	68256	65332	133589	53	70321	75680	145701
9	66923	64062	130985	54	65722	71993	138715
5-9	349408	334427	683835	50-54	359612	383118	742730
10	65903	63087	128990	55	57503	62954	120457
11	64601	61841	126442	56	55541	61951	117492
12	64141	61422	125563	57	62542	70038	132630
13	62789	61094	124883	58	56334	64405	120739
14	63752	61081	124833	59	55628	65751	121379
10-14	322186	308525	630711	55-59	287548	325149	612697
15	64006	61336	125342	60	51508	61236	112744
16	64939	61944	126883	61	51723	63389	115112
17	62174	59887	122061	62	46724	59079	105803
18	63222	60830	124052	63	44805	58911	103716
19	66656	63274	129930	64	42281	57297	99578
15-19	320997	307271	628268	60-64	237041	299912	536953
20	70474	68314	138788	65	40318	56130	96448
21	73282	70624	143906	66	41018	55998	97016
22	81429	76819	158248	67	40406	55467	95873
23	83950	79679	163629	68	40019	55455	95474
24	87257	83811	171068	69	38278	55308	93686
20-24	396392	379247	775639	65-69	200139	278358	478497
25	91228	86665	177893	70	36603	53181	89784
26	94930	90451	185381	71	37409	54997	92406
27	90282	86537	175919	72	34084	51247	85331
28	77013	73401	150414	73	32030	50551	82581
29	74935	71195	146130	74	29259	46683	75942
25-29	428488	408249	836737	70-74	169385	256659	426044
30	73104	70126	143230	75	27898	47209	75107
31	73751	70689	144440	76	26748	46114	72862
32	74867	71014	145881	77	22769	39830	62599
33	74273	71582	145855	78	22097	39837	61934
34	71426	68498	139924	79	19444	38660	58104
30-34	367421	351909	719330	75-79	118956	211650	330606
35	66206	63207	129413	80	17300	34848	52148
36	64069	61650	125719	81	14256	30663	44919
37	63639	60970	124609	82	10358	23681	34039
38	63030	60668	123698	83	5035	11389	16424
39	60539	58737	119276	84	4247	9824	14071
35-39	317483	305232	622715	80-84	51696	110405	162101
40	64384	63121	127505	85 -	24682	69329	94011
41	66666	66078	132744				
42	67356	67876	135232				
43	70625	70509	141134				
44	73612	73531	147143				
40-44	342643	341115	683758	ÖSSZESEN	5100296	5469102	10569398

2001.ÉVI MUTATÓK:	FÉRFI			NŐ			EGYÜTT		
	FŐ	NYERS EZRL.		FŐ	NYERS EZRL.	TISZTÍTOTT A.	FŐ	NYERS EZRL.	
ÉLVESZÜLETÉSEK SZÁMA	78029	15.428		74377	13.700	59.813	152406	14.533	
HALALOZÁSOK SZÁMA	69652	13.771		67172	12.373		136824	13.048	
TERMÉSZETES SZAPORODÁS	8377	1.657		7205	1.327		15582	1.485	
TÉNYLEGES SZAPORODÁS	8365	1.654		7171	1.321		15536	1.482	
ÁTLAGOS ÉLETKOR		36.088			39.639			37.925	
1000 FÉRFIRA JUTÓ NŐ				1072					
KEREKITÉSI HIBA	-12			-34			-46		

KIEMELT KORCSOPORTOK
2002.I.1

KORCSOPORT	FÉRFI		NŐ		EGYÜTT		1000 FÉRFIRA JUTÓ NŐ
	FŐ	‰	FŐ	‰	FŐ	‰	
0 - 2	229731	4.50	219851	4.02	449582	4.25	957
3 - 5	222970	4.37	213394	3.90	436364	4.13	957
6 - 13	534355	10.49	512020	9.36	1046875	9.90	957
14 - 17	254871	5.00	244248	4.47	499119	4.72	958
18 - 20	200352	3.93	192413	3.52	392770	3.72	960
18 - 22	355063	6.96	339861	6.21	694924	6.57	957
0 - 13	987556	19.36	945265	17.28	1932821	18.29	957
0 - 14	1051308	20.61	1006346	18.40	2057654	19.47	957
0 - 15	1115314	21.87	1067682	19.52	2182996	20.65	957
14 - 39	1894533	37.15	1812989	33.15	3707522	35.08	957
15 - 39	1830781	35.90	1751908	32.03	3582689	33.90	957
16 - 39	1766775	34.64	1690572	30.91	3457347	32.71	957
40 - 54	1123760	22.13	1159386	21.20	2288146	21.65	1027
40 - 59	1416308	27.77	1484535	27.14	2900843	27.45	1048
40 - 64	1653349	32.42	1784447	32.63	3437796	32.53	1079
14 - 54	3023293	59.28	2972375	54.35	5995668	56.73	983
14 - 59	3310841	64.91	3297524	60.29	6608365	62.52	996
14 - 64	3547882	69.56	3597436	65.78	7145318	67.60	1014
15 - 54	2959541	58.03	2911294	53.23	5870835	55.55	984
15 - 59	3247089	63.66	3236443	59.18	6483532	61.34	997
15 - 64	3484130	68.31	3536355	64.66	7020485	66.42	1015
16 - 54	2895535	56.77	2849958	52.11	5745493	54.36	984
16 - 59	3183083	62.41	3175107	58.06	6358190	60.16	997
16 - 64	3420124	67.06	3475019	63.54	6895143	65.24	1016
55 -	1089447	21.36	1551462	28.37	2640909	24.99	1424
60 -	801899	15.72	1226313	22.42	2028212	19.19	1529
65 -	564858	11.08	926401	16.94	1491259	14.11	1640
14	63752	1.25	61081	1.12	124833	1.18	958
FFI:14-59; NŐ:14-54;	3310841	64.91	2972375	54.35	6283216	59.45	898
FFI: 60 ; NŐ: 55 ;	51508	1.01	62954	1.15	114462	1.08	1222
FFI:60-64; NŐ:55-59;	237041	4.65	325149	5.95	562190	5.32	1372

KORÉV	FÉRFI	NŐ	EGYÜTT	KORÉV	FÉRFI	NŐ	EGYÜTT
0	76124	72823	143947	45	73067	73316	146383
1	76528	73227	149755	46	82931	83723	166654
2	76585	73298	149883	47	88901	90478	179379
3	76324	73054	149378	48	93162	94776	187938
4	75511	72271	147782	49	83846	86870	170716
0 - 4	381072	364673	745745	45-49	421907	429183	851070
5	74424	71233	145657	50	73845	77752	151547
6	72966	69839	142805	51	73842	78914	152756
7	71447	68376	139823	52	75090	79334	154424
8	69760	66780	136540	53	71248	76016	147264
9	68245	65327	133572	54	67054	75232	144286
5 - 9	356842	341555	698397	50-54	363079	387248	750327
10	66912	64051	130963	55	65707	71541	137248
11	65889	63072	128961	56	56583	62518	119101
12	64586	61833	126419	57	54562	61497	116059
13	64127	61409	125536	58	61313	69491	130804
14	63768	61083	124851	59	55164	63842	119006
10-14	325282	311448	636730	55-59	293329	328889	622218
15	63741	61065	124806	60	54376	65125	119501
16	63975	61216	125291	61	50265	60573	110838
17	64895	61915	126810	62	50432	62666	113098
18	62127	59864	121991	63	45462	58347	103809
19	63154	60815	123969	64	43523	58112	101635
15-19	317892	304775	622667	60-64	244058	304823	548881
20	66581	63247	129828	65	40975	56458	97433
21	70388	68297	138685	66	39022	55227	94249
22	73216	70597	143813	67	39559	54944	94503
23	81332	76788	158120	68	38918	54340	93258
24	83831	79645	163476	69	33378	54190	92568
20-24	375348	358574	733922	65-69	196352	275159	472011
25	87153	83772	170925	70	36599	53899	90498
26	91092	86621	177713	71	34834	51740	86574
27	94782	90416	185198	72	35416	53329	88745
28	90232	86481	176713	73	32149	49504	81653
29	76890	73358	150248	74	30041	48676	78717
25-29	440149	420648	860797	70-74	169039	257148	426187
30	74808	71138	145946	75	27256	44716	71972
31	72555	70069	142624	76	25803	44931	70734
32	73584	70623	144207	77	24608	43640	68248
33	74691	70948	145639	78	20783	37432	58215
34	74076	71508	145584	79	20026	37207	57233
30-34	370116	354286	724402	75-79	118476	208026	326502
35	71215	68418	139633	80	17225	35609	52834
36	65997	63119	129116	81	15035	31426	46461
37	63837	61564	125401	82	12094	27336	39430
38	63400	60387	123787	83	9147	20869	30016
39	62781	60555	123336	84	4203	9918	14121
35-39	327230	314545	641775	80-84	57704	125158	182862
40	60274	58637	118911	85 -	22491	63922	86413
41	64059	62990	127049				
42	66302	65930	132232				
43	66956	67721	134677				
44	70177	70323	140500				
40-44	327768	325601	653369	ÖSSZESEN	5108634	5475841	10584475

2002.ÉVI MUTATOK:	FÉRFI		NŐ			EGYÜTT	
	FŐ	NYERS EZRL.	FŐ	NYERS EZRL.	TISZTÍTOTT A.	FŐ	NYERS EZRL.
ÉLVESZŐLETÉSEK SZÁMA	77367	15.271	73740	13.565	59.813	151107	14.388
HALÁLOZÁSOK SZÁMA	69062	13.631	66972	12.320		136034	12.953
TERMÉSZETES SZAPORODÁS	8305	1.640	6768	1.245		15073	1.435
TÉNYLEGES SZAPORODÁS	8338	1.646	6739	1.240		15077	1.436
ÁTLAGOS ÉLETKOR		36.136		39.683			37.971
1000 FÉRFIRA JUTÓ NŐ			1072				
KERÉKITÉSI HIBA	33		-29			4	

KIEMELT KORCSOPORTOK
2003.I.1

KORCSOPORT	FÉRFI		NŐ		EGYÜTT		1000 FÉRFIRA JUTÓ NŐ
	FŐ	%	FŐ	%	FŐ	%	
0 - 2	229237	4.49	219348	4.01	448585	4.24	957
3 - 5	226259	4.43	216558	3.95	442817	4.18	957
6 - 13	543932	10.65	520687	9.51	1064619	10.06	957
14 - 17	256379	5.02	245379	4.48	501758	4.74	957
18 - 20	191862	3.76	183926	3.36	375788	3.55	959
18 - 22	335466	6.57	322820	5.90	658286	6.22	962
0 - 13	999428	19.56	956593	17.47	1956021	18.48	957
0 - 14	1063196	20.81	1017676	18.58	2080872	19.66	957
0 - 15	1126937	22.06	1078741	19.70	2205678	20.84	957
14 - 39	1894503	37.08	1814111	33.13	3708614	35.04	958
15 - 39	1830735	35.84	1753028	32.01	3583763	33.86	958
16 - 39	1756994	34.59	1691963	30.90	3458957	32.68	958
40 - 54	1112754	21.78	1142012	20.86	2254766	21.30	1026
40 - 59	1406083	27.52	1470901	26.86	2876984	27.18	1046
40 - 64	1650141	32.30	1775724	32.43	3425865	32.37	1076
14 - 54	3007257	58.87	2956123	53.98	5963380	56.34	983
14 - 59	3300586	64.61	3235012	59.99	6535598	62.22	995
14 - 64	3544644	69.39	3589835	65.56	7134479	67.41	1013
15 - 54	2943489	57.62	2895040	52.87	5838529	55.16	984
15 - 59	3236818	63.36	3223929	58.88	6460747	61.04	990
15 - 64	3480376	68.14	3528752	64.44	7009128	66.23	1014
16 - 54	2879748	56.37	2833975	51.75	5713723	53.98	934
16 - 59	3173077	62.11	3162864	57.76	6335941	59.86	997
16 - 64	3417135	66.89	3467687	63.33	6884822	65.05	1015
55 -	1101949	21.57	1563125	28.55	2665074	25.18	1419
60 -	803620	15.83	1234236	22.54	2042856	19.30	1526
65 -	564562	11.05	929413	16.97	1493975	14.11	1646
14	53768	1.25	61083	1.12	124851	1.18	958
FFI:14-59; NŐ:14-54;	3330586	64.61	2956123	53.98	6286709	59.11	896
FFI: 60 ; NŐ: 55 ;	54376	1.06	71541	1.31	125917	1.19	1316
FFI:60-64; NŐ:55-59;	244058	4.78	328889	6.01	572947	5.41	1349

BAZISÉV: 1986

MAGAS VÁLTOZAT

ORSZÁGOS AGGREGÁLT
ELŐRESZÁMITOTT NÉPESSÉG

2004. I. 1

KORÉV	FÉRFI	NŐ	EGYÜTT	KORÉV	FÉRFI	NŐ	EGYÜTT
0	75181	71900	147081	45	67680	70115	139795
1	75904	72619	148523	46	72521	73104	145625
2	76493	73186	149679	47	82230	83453	165683
3	76547	73272	149819	48	88118	90155	178273
4	76307	73034	149341	49	92307	94403	186710
0-4	380432	364011	744443	45-49	404856	411230	816086
5	75490	72255	147745	50	82990	86513	169503
6	74402	71220	145622	51	73054	77382	150436
7	72943	69820	142763	52	72970	78530	151500
8	71425	68375	139800	53	74125	78913	153038
9	69748	66768	136516	54	70290	75572	145862
5-9	364008	348438	712446	50-54	373429	396910	770339
10	68227	65316	133543	55	68022	74769	142791
11	66901	64039	130940	56	64673	71048	135721
12	65875	63068	128943	57	55604	62063	117667
13	64571	61822	126393	58	53509	60983	114492
14	64105	61398	125503	59	60073	68888	128961
10-14	329679	315643	645322	55-59	301381	337751	639132
15	63744	61066	124810	60	53951	63239	117190
16	63700	61046	124746	61	53093	64437	117530
17	63936	61253	125229	62	49039	59893	108932
18	64845	61898	126743	63	49102	61897	110999
19	62061	59850	121911	64	44190	57567	101757
15-19	318286	305153	623439	60-64	249375	307033	556406
20	63086	60790	123876	65	42211	57266	99477
21	66502	63229	129731	66	39682	55560	95242
22	70326	68266	138592	67	37659	54206	91865
23	73128	70571	143699	68	33127	53839	91966
24	81228	76758	157986	69	37356	53119	90475
20-24	354270	339614	693884	65-69	195035	273990	469025
25	83732	79609	163341	70	36646	52839	89485
26	87022	83729	170751	71	34866	52464	87330
27	90950	86583	177533	72	33025	50190	83215
28	94619	90361	184980	73	33449	51543	84992
29	90086	86434	176520	74	30201	47692	77893
25-29	446409	426716	873125	70-74	168187	254728	422915
30	76760	73302	150062	75	28021	46653	74674
31	74656	71080	145736	76	25245	42595	67840
32	72796	70003	142799	77	23774	42555	66329
33	73422	70553	143975	78	22503	41052	63555
34	74496	70878	145374	79	18875	35083	53958
30-34	372130	355816	727946	75-79	113418	207938	326356
35	73865	71427	145292	80	17767	34374	52141
36	70996	68321	139317	81	14966	32109	47075
37	65769	63031	128800	82	12762	28017	40779
38	63600	61479	125079	83	10192	24084	34276
39	63153	60774	123927	84	7634	18158	25792
35-39	337383	325032	662415	80-84	63321	136742	200063
40	62513	60446	122959	85 -	20777	59682	80459
41	59975	58530	118505				
42	63718	62858	126576				
43	65920	65776	131696				
44	66537	67537	134074				
40-44	318663	315147	633810	ÖSSZESEN	5116539	5481574	10598113

2003. ÉVI MUTATÓK:	FÉRFI		NŐ			EGYÜTT	
	Fő	NYERS EZRL.	Fő	NYERS EZRL.	TISZTÍTOTT A.	Fő	NYERS EZRL.
ÉLVESZÜLETÉSEK SZÁMA	76374	15.049	72793	13.374	59.524	149167	14.182
HALALOZÁSOK SZÁMA	68476	13.493	67046	12.318		135522	12.885
TERMÉSZETES SZAPORODÁS	7898	1.556	5747	1.056		13645	1.297
TÉNYLEGES SZAPORODÁS	7905	1.558	5733	1.053		13638	1.297
ÁTLAGOS ÉLETKOR		36.194		39.735			38.026
1000 FÉRFIRA JUTO NŐ			1071				
KEREKÍTÉSI HIBA	7		-14			-7	

KIEMELT KORCSOPORTOK
2004.I.1

KORCSOPORT	FÉRFI		NŐ		EGYÜTT		1000 FÉRFIRA JUTO NŐ
	Fő	%	Fő	%	Fő	%	
0 - 2	227573	4.45	217705	3.97	445283	4.20	957
3 - 5	228344	4.46	218561	3.99	446905	4.22	957
6 - 13	554092	10.83	530428	9.63	1084520	10.23	957
14 - 17	255485	4.99	244303	4.47	500288	4.72	958
18 - 20	139992	3.71	182538	3.33	372530	3.52	961
18 - 22	326820	5.39	314033	5.73	640853	6.05	961
0 - 13	1010014	19.74	966694	17.64	1976708	18.65	957
0 - 14	1074119	20.99	1028092	18.76	2102211	19.84	957
0 - 15	1137863	22.24	1089158	19.87	2227021	21.01	957
14 - 39	1892583	36.99	1813729	33.09	3706312	34.97	958
15 - 39	1828478	35.74	1752331	31.97	3580809	33.79	958
16 - 39	1764734	34.49	1691265	30.85	3455999	32.61	958
40 - 54	1076948	21.44	1123287	20.49	2200235	20.95	1024
40 - 59	1398827	27.34	1461038	26.65	2859867	26.98	1044
40 - 64	1648204	32.21	1768071	32.25	3416275	32.23	1073
14 - 54	2989531	58.43	2937016	53.58	5926547	55.92	932
14 - 59	3271412	64.32	3274767	59.74	6546179	61.96	995
14 - 64	3547887	69.20	3581800	65.34	7122587	67.21	1012
15 - 54	2925426	57.18	2875618	52.46	5801044	54.74	983
15 - 59	3227307	63.08	3213369	58.62	6440676	60.77	996
15 - 64	3476682	67.95	3520402	64.22	6997084	66.02	1013
16 - 54	2861682	55.93	2814552	51.35	5676234	53.66	934
16 - 59	3163563	61.83	3152303	57.51	6315866	59.59	996
16 - 64	3412938	66.70	3459336	63.11	6872274	64.84	1014
55 -	1116994	21.83	1577864	28.78	2694858	25.43	1413
60 -	815113	15.92	1240113	22.62	2055226	19.39	1521
65 -	565738	11.06	933080	17.02	1498818	14.14	1649
14	64105	1.25	61398	1.12	125503	1.18	958
FFI: 14-59; NŐ: 14-54;	3291412	64.33	2937016	53.58	6228428	58.77	892
FFI: 60 ; NŐ: 55 ;	53951	1.05	74769	1.36	128720	1.21	1386
FFI: 60-64; NŐ: 55-59;	249375	4.87	337751	6.16	587126	5.54	1354

KÖRÉV	FÉRFI	NŐ	EGYÜTT	KÖRÉV	FÉRFI	NŐ	EGYÜTT
0	74052	70809	144861	45	66074	67347	133421
1	74966	71708	146674	46	69166	69917	139083
2	75869	72578	148447	47	71922	72865	144787
3	76451	73167	149618	48	81530	83163	164693
4	76526	73255	149781	49	87330	89807	177137
0-4	377864	361517	739381	45-49	376022	383099	759121
5	76280	73018	149298	50	91391	94031	185422
6	75465	72238	147703	51	82125	86113	168238
7	74381	71203	145584	52	72209	77008	149217
8	72922	69816	142738	53	72347	78116	150163
9	71412	68361	139773	54	73143	78459	151602
5-9	370460	354636	725096	50-54	390915	413727	804642
10	69737	66758	136495	55	69259	75116	144375
11	68214	65306	133520	56	66977	74258	141235
12	66881	64021	130912	57	63575	70541	134116
13	65854	63056	128910	58	54567	61552	116119
14	64553	61815	126368	59	52453	60460	112913
10-14	335239	320966	656205	55-59	305831	341927	647758
15	64085	61387	125472	60	53775	68254	122029
16	63710	61049	124759	61	52709	62580	115289
17	63662	61025	124687	62	51826	63722	115548
18	63885	61273	125158	63	47775	59170	106945
19	64778	61884	126662	64	47759	61078	108837
15-19	320120	306618	626738	60-64	258844	314804	573648
20	61995	59820	121815	65	42387	56739	99126
21	63008	60770	123778	66	40906	56366	97272
22	66442	63201	129643	67	38333	54546	92879
23	70251	68240	138491	68	36326	53129	89455
24	73035	70541	143576	69	36634	52647	89281
20-24	334731	322572	657303	65-69	195086	273427	468513
25	81128	76721	157849	70	35703	51809	87512
26	83613	79569	163182	71	34949	51441	86390
27	86897	83693	170590	72	33090	50909	83999
28	90806	86529	177335	73	31222	48526	79748
29	94476	90308	184784	74	31458	49679	81137
25-29	436920	416820	853740	70-74	166422	252364	418786
30	89939	86364	176303	75	28212	45742	73954
31	76611	73246	149857	76	26002	44462	70464
32	74501	71018	145519	77	23297	40366	63663
33	72639	69923	142562	78	21786	40059	61845
34	73241	70487	143728	79	20477	38513	58990
30-34	386931	371048	757979	75-79	119774	209142	328916
35	74289	70798	145087	80	16769	32338	49107
36	73653	71329	144982	81	15435	31001	46436
37	70754	68229	138983	82	12712	28634	41346
38	65525	62940	128465	83	10751	24688	35439
39	63360	61371	124731	84	8502	20957	29459
35-39	347581	334667	682248	80-84	64169	137618	201787
40	62886	60671	123557	85 -	22249	63362	85611
41	62208	60331	122539				
42	59662	58399	118061				
43	63355	62713	126068				
44	65514	65611	131125				
40-44	313625	307725	621350	DSSZESEN	5123783	5486039	10609822

2004.ÉVI MUTATÓK:	FÉRFI		NŐ			EGYÜTT	
	FŐ	NYERS EZRL.	FŐ	NYERS EZRL.	TISZÍTOTT A.	FŐ	NYERS EZRL.
ÉLVESZÜLETÉSEK SZÁMA	75198	14.794	71675	13.155	59.296	146873	13.946
HALALOZÁSOK SZÁMA	67942	13.366	67230	12.339		135172	12.835
TERMÉSZETES SZAPORODÁS	7256	1.428	4445	0.816		11701	1.111
TÉNYLEGES SZAPORODÁS	7244	1.425	4465	0.820		11709	1.112
ÁTLAGOS ÉLFTKOR		36.263		39.796			36.089
1000 FÉRFIRA JUTÓ NŐ			1071				
KERESKÉSI HIBA	-12		20			8	

KIEMELT KORCSOPORTOK
2005.1.1

KORCSOPORT	FÉRFI		NŐ		EGYÜTT		1000 FÉRFIRA JUTÓ NŐ
	FŐ	%	FŐ	%	FŐ	%	
0 - 2	224887	4.39	215095	3.92	439982	4.15	956
3 - 5	229257	4.47	219440	4.00	448697	4.23	957
6 - 13	564866	11.02	540769	9.86	1105635	10.42	957
14 - 17	256010	5.00	245276	4.47	501286	4.72	958
18 - 20	190658	3.72	182977	3.34	373635	3.52	960
19 - 22	320108	6.25	306948	5.60	627056	5.91	959
0 - 13	1019010	19.89	975304	17.78	1994314	18.80	957
0 - 14	1083563	21.15	1037119	18.90	2120682	19.99	957
0 - 15	1147649	22.40	1098506	20.02	2246154	21.17	957
14 - 39	1890835	36.90	1813540	33.06	3704376	34.91	959
15 - 39	1826283	35.64	1751725	31.93	3578008	33.72	959
16 - 39	1762198	34.39	1690338	30.81	3452536	32.54	959
40 - 54	1080562	21.09	1104551	20.13	2185113	20.60	1022
40 - 59	1387393	27.08	1446478	26.37	2833871	26.71	1043
40 - 64	1646237	32.13	1761282	32.10	3407519	32.12	1070
14 - 54	2971398	57.99	2918091	53.19	5889489	55.51	982
14 - 59	3278229	63.98	3260018	59.42	6538247	61.62	994
14 - 64	3537073	69.03	3574822	65.16	7111895	67.03	1011
15 - 54	2906845	56.73	2856276	52.06	5763121	54.32	983
15 - 59	3213675	62.72	3198203	58.30	6411879	60.43	995
15 - 64	3472520	67.77	3513007	64.04	6985527	65.84	1012
16 - 54	2842760	55.48	2794889	50.95	5637649	53.14	983
16 - 59	3149591	61.47	3136816	57.18	6286407	59.25	996
16 - 64	3408435	66.52	3451620	62.92	6860055	64.66	1013
55 -	1133375	22.12	1592644	29.05	2726019	25.69	1405
60 -	826544	16.13	1250717	22.80	2077261	19.58	1513
65 -	567700	11.08	935913	17.06	1503613	14.17	1649
14	64553	1.26	61815	1.13	126368	1.19	958
FFI:14-59; NŐ:14-54;	3278229	63.98	2918091	53.19	6196320	58.40	890
FFI: 60 ; NŐ: 55 ;	58775	1.15	75116	1.37	133891	1.26	1278
FFI:60-64; NŐ:55-59;	258844	5.05	341927	6.23	600771	5.66	1321

KORÉV	FÉRFI	NŐ	EGYÜTT	KORÉV	FÉRFI	NŐ	EGYÜTT
0	72926	69725	142651	45	65174	65426	130600
1	73839	70613	144452	46	65549	67152	132701
2	74925	71068	145993	47	66009	66697	132706
3	75837	72358	148195	48	71317	72613	143930
4	76436	73151	149587	49	80314	82844	163158
0-4	373963	357715	731678	45-49	351413	357732	709145
5	76503	73233	149736	50	89477	89455	178932
6	76261	73004	149265	51	90461	93591	184052
7	75446	72222	147668	52	81137	85707	166844
8	74267	71199	145466	53	71372	79618	150990
9	72908	69797	142705	54	71114	77680	148794
5-9	375480	359454	734934	50-54	400571	423051	823622
10	71395	68349	139744	56	72092	77999	150091
11	69718	66746	136464	56	58214	74611	142825
12	68196	65255	133451	57	65370	73727	139097
13	66367	64027	130394	58	52413	69970	122383
14	65837	63046	128883	59	53011	61032	114043
10-14	342013	327458	669471	55-59	322100	357339	679439
15	64530	61801	126331	60	51255	59903	111158
16	64055	61367	125422	61	57453	67550	125003
17	63677	61030	124707	62	51477	61397	112874
18	63615	61006	124621	63	50822	62963	113785
19	63817	61255	125072	64	46500	58402	104902
15-19	319694	304459	624153	60-64	257307	319720	577027
20	64711	61856	126567	66	40396	60715	101111
21	61924	59808	121732	66	41544	59364	97458
22	62952	60747	123699	67	39345	55753	94098
23	66372	63179	129551	68	37002	53494	90496
24	70155	63216	133371	69	34334	51969	86303
20-24	326114	313309	639423	65-69	199466	276390	475856
25	72952	70313	143265	70	35049	51374	86423
26	91021	76683	167704	71	34097	50462	84559
27	82495	79535	162030	72	35212	49927	85139
28	86752	82542	169294	73	31525	49244	80769
29	90667	86479	177146	74	29405	46789	76194
25-29	414887	395952	810839	70-74	163092	247806	410898
30	94220	90239	184459	75	29431	47569	77000
31	99772	95301	195073	76	29219	43618	69837
32	76455	73179	149634	77	24040	42174	66214
33	74340	70951	145291	78	21393	36037	57430
34	72460	69667	142127	79	19663	37614	57277
30-34	407347	390534	797881	75-79	120942	209112	330054
35	73040	70402	143442	80	11213	35520	46733
36	74075	70703	144778	81	14591	29176	43767
37	73402	71230	144632	82	13112	27649	40761
38	76497	68136	144633	83	11735	25241	36976
39	65231	62824	128055	84	8962	21480	30442
35-39	356795	343306	699101	80-84	65583	139065	204648
40	62094	61265	123359	85-	24092	63493	87585
41	62591	60559	123150				
42	61862	60205	122067				
43	59320	56264	115584				
44	62084	62555	124639				
40-44	309892	302353	612245	ÖSSZESEN	5130214	5438947	10569161

2005. ÉVI MUTATOK:	FÉRFI		NŐ			EGYÜTT	
	FŐ	NYERS EZRL.	FŐ	NYERS EZRL.	TISZTÍTOTT A.	FŐ	NYERS EZRL.
ÉLVESZÜLTÉSEK SZÁMA	74028	14.542	70555	12.940	59.234	144583	13.714
HALALOZÁSOK SZÁMA	67571	13.274	67776	12.430		135347	12.837
TERMÉSZEZETES SZAPORODÁS	6457	1.268	2779	0.510		9236	0.877
TÉNYLEGES SZAPORODÁS	6431	1.263	2808	0.515		9239	0.876
ÁTLAGOS ÉLETKOR		36.339		39.857			38.158
1000 FÉRFIRA JUTÓ NŐ			1070				
KERÉKITÉSI HIBA	-26		29			3	

KIEMELT KORCSOPORTOK
2006. I. 1

KORCSOPORT	FÉRFI		NŐ		EGYÜTT		1000 FÉRFIRA JUTÓ NŐ
	FŐ	%	FŐ	%	FŐ	%	
0 - 2	221690	4.32	212006	3.86	433696	4.08	956
3 - 5	228776	4.46	218942	3.99	447718	4.22	957
6 - 13	575153	11.21	550633	10.03	1125786	10.60	957
14 - 17	259099	5.02	247244	4.50	505343	4.76	958
18 - 20	192143	3.75	184119	3.35	376262	3.54	958
18 - 27	317019	6.18	304674	5.55	621693	5.85	961
0 - 13	1025619	19.99	981581	17.98	2007200	18.90	957
0 - 14	1091456	21.28	1044627	19.03	2136083	20.12	957
0 - 15	1155986	22.53	1106428	20.16	2262414	21.31	957
14 - 39	1890174	36.84	1814005	33.05	3704179	34.88	960
15 - 39	1824337	35.56	1750959	31.90	3575296	33.67	960
16 - 39	1759807	34.30	1689158	30.77	3448965	32.48	960
40 - 54	1061877	20.70	1083636	19.74	2145513	20.20	1020
40 - 59	1333977	26.98	1440975	26.25	2824952	26.60	1041
40 - 64	1641284	31.99	1751695	31.91	3392979	31.95	1067
14 - 54	2952051	57.54	2897641	52.79	5949692	55.09	982
14 - 59	3274151	63.82	3254980	59.33	6529131	61.49	994
14 - 64	3531458	68.84	3565700	64.96	7097158	66.93	1010
15 - 54	2386214	46.26	2834595	51.64	5720809	53.87	982
15 - 59	3208314	62.54	3191934	58.15	6400248	60.27	995
15 - 64	3465621	67.55	3502654	63.81	6968275	65.62	1011
16 - 54	2821684	55.00	2772794	50.52	5594478	52.68	953
16 - 59	3143784	61.28	3130133	57.03	6273917	59.08	996
16 - 64	2401091	46.30	3440853	62.69	6841944	64.43	1012
55 -	1152544	22.47	1609625	29.33	2762169	26.01	1337
60 -	830444	16.19	1252286	22.82	2082730	19.61	1508
65 -	573127	11.17	941566	17.15	1514703	14.26	1643
14	65837	1.28	63046	1.15	128883	1.21	958
FFI:14-59; NŐ:14-54;	3274151	63.82	2897641	52.79	6171792	58.12	885
FFI: 60 ; NŐ: 55 ;	51355	1.00	77989	1.42	129344	1.22	1519
FFI:60-64; NŐ:55-59;	257307	5.02	357339	6.51	614646	5.79	1389

KORÉV	FÉRFI	NŐ	EGYÜTT	KORÉV	FÉRFI	NŐ	EGYÜTT
0	71769	68598	140367	45	62563	62282	124845
1	72720	69531	142251	46	64616	65243	129859
2	73806	70578	144384	47	65990	66947	132937
3	74895	71644	146539	48	68047	69460	137507
4	75815	72540	148355	49	70705	72344	143049
0 - 4	369005	352891	721896	45-49	331021	336376	667397
5	76411	73133	149544	50	80046	82523	162569
6	76484	73228	149712	51	85615	89053	174668
7	76239	72986	149225	52	89458	93158	182616
8	75433	72216	147649	53	82217	85272	165489
9	74248	71184	145432	54	70421	76192	146613
5 - 9	378915	362747	741662	50-54	405757	426198	831955
10	72898	69798	142696	55	73121	77217	147338
11	71382	68341	139723	56	71033	77475	148508
12	69703	66734	136437	57	67109	74091	141200
13	68187	65284	133471	58	64688	73153	137841
14	66848	64013	130861	59	61233	69391	130624
10-14	349018	334170	683188	55-59	334184	371327	705511
15	65818	63054	128852	60	52416	60487	112903
16	64500	61784	126284	61	53224	59303	109527
17	64019	61349	125368	62	56142	66821	122963
18	62631	61008	124639	63	50206	61165	111371
19	63553	60985	124538	64	49198	62149	111347
15-19	321521	308160	629681	60-64	258186	309925	568111
20	63755	61231	124986	65	45185	57583	102768
21	64641	61940	126481	66	45015	59290	104305
22	61865	59779	121644	67	40245	54869	95114
23	62889	60721	123610	68	38207	54291	92498
24	66290	63158	129448	69	35618	52327	87945
20-24	319440	306729	626169	65-69	204270	278360	482630
25	70081	68186	138267	70	33462	50731	84193
26	72852	70475	143327	71	33498	50051	83549
27	80904	76651	157555	72	32430	49007	81437
28	83261	79447	162848	73	31479	48334	79812
29	86629	83594	170223	74	29544	47508	77052
25-29	393827	378393	772220	70-74	160413	245631	406044
30	90522	86419	176941	75	27551	44925	72476
31	94148	90177	184325	76	27400	45491	72891
32	89591	86224	175815	77	24276	41397	65673
33	76297	73110	149407	78	22108	39773	61881
34	74170	70880	145050	79	19548	35739	55287
30-34	424728	406810	831538	75-79	120363	207325	328208
35	72268	69790	142058	80	17692	34704	52396
36	72831	70317	143148	81	15815	32039	47854
37	73835	70607	144442	82	12377	26025	38402
38	73149	71137	144286	83	11045	24370	35415
39	70248	68017	138265	84	8927	21963	30890
35-39	362331	349868	712199	80-84	65856	139101	204957
40	65023	62722	127755	85 -	25395	73374	99265
41	62811	61152	123963				
42	62281	60439	122720				
43	61559	60073	121632				
44	58988	58122	117110				
40-44	310662	302518	613180	ÖSSZESEN	5135912	5489903	10625815

2006.ÉVI MUTATÓK:	FÉRFI		NŐ			EGYÜTT	
	FŐ	NYERS EZRL.	FŐ	NYERS EZRL.	TISZTÍTOTT A.	FŐ	NYERS EZRL.
ÉLVESZÜLETÉSEK SZÁMA	72814	14.285	69408	12.724	59.015	142222	13.478
HALALOZÁSOK SZÁMA	67101	13.164	68361	12.532		135462	12.837
TERMÉSZETES SZAPORODÁS	5713	1.121	1047	0.192		6760	0.641
TÉNYLEGES SZAPORODÁS	5698	1.118	1056	3.194		6754	0.640
ÁTLAGOS ÉLETKOR		36.423		39.920			38.230
1000 FÉRFIRA JÚTO NŐ			1069				
KEREKITÉSI HIBA	-15		9			-6	

KIEMELT KORCSOPORTOK
2007.1.1

KORCSOPORT	FÉRFI		NŐ		EGYÜTT		1000 FÉRFIRA
	FŐ	‰	FŐ	‰	FŐ	‰	JÚTO NŐ
3 - 2	218295	4.25	208707	3.80	427002	4.02	956
3 - 5	227121	4.42	217317	3.96	444438	4.18	957
6 - 13	584674	11.38	559771	10.20	1144445	10.77	957
14 - 17	261185	5.09	250180	4.56	511365	4.81	958
18 - 20	190939	3.72	183224	3.34	374163	3.52	960
18 - 22	317445	6.18	304843	5.55	622288	5.86	960
3 - 13	1030990	20.06	985795	17.96	2015885	18.97	957
3 - 14	1096933	21.36	1049808	19.12	2146746	20.20	957
0 - 15	1162756	22.64	1112842	20.27	2275598	21.42	957
14 - 39	1888595	35.77	1813973	32.04	3702568	34.85	960
15 - 39	1821347	35.47	1749960	31.88	3571307	33.61	961
16 - 39	1756029	34.19	1686926	30.73	3442955	32.40	961
40 - 54	1047440	20.39	1065092	19.40	2112532	19.88	1017
40 - 59	1381624	26.90	1436419	26.16	2818043	26.52	1040
40 - 64	1639810	31.93	1746344	31.81	3386154	31.37	1065
14 - 54	2936135	57.17	2879065	52.44	5815200	54.73	931
14 - 59	3270319	63.68	3250392	59.21	6520711	61.37	994
14 - 64	3528505	68.70	3560317	64.85	7088822	66.71	1009
15 - 54	2867287	55.87	2815052	51.28	5684339	53.50	981
15 - 59	3203471	62.37	3186379	58.04	6389850	60.14	995
15 - 64	3461657	67.40	3496304	63.67	6957961	65.48	1010
16 - 54	2803469	54.59	2752018	50.13	5555487	52.28	982
16 - 59	3137653	61.09	3123345	56.89	6260998	58.92	995
16 - 64	3395839	65.12	3433270	62.54	6829109	64.27	1011
55 -	1169687	22.77	1625043	29.60	2794730	26.30	1389
60 -	835503	16.27	1253716	22.84	2089219	19.56	1501
65 -	577317	11.24	943791	17.19	1521108	14.32	1635
14	66848	1.30	64013	1.17	130861	1.23	953
FFI:14-59; NŐ:14-54;	3270319	63.68	2879065	52.44	6149384	57.87	880
FFI: 60 ; NŐ: 55 ;	52416	1.02	77217	1.41	129633	1.22	1473
FFI:60-64; NŐ:55-59;	258186	5.03	371327	6.76	629513	5.92	1438

KORÉV	FÉRFI	NŐ	EGYÜTT	KORÉV	FÉRFI	NŐ	EGYÜTT
0	70683	67550	138233	45	58609	57967	116576
1	71561	68409	139970	46	62137	62210	124347
2	72689	69494	142183	47	64122	65047	129169
3	73773	70556	144329	48	64570	66720	131290
4	74876	71626	146502	49	67478	69205	136683
0-4	363582	347635	711217	45-49	315916	321149	638065
5	75791	72522	143313	50	70052	72073	142125
6	76391	73117	149508	51	79264	82159	161423
7	76465	73210	149675	52	84653	88644	173337
8	76220	72978	149198	53	88413	92694	181107
9	75413	72209	147622	54	79227	84803	164030
5-9	380280	364036	744316	50-54	401649	420373	822022
10	74341	71173	145514	55	69455	75743	145198
11	72883	69782	142665	56	69113	76716	145829
12	71366	68321	139687	57	69908	76950	146856
13	69685	66730	136415	58	65937	73513	139450
14	68163	65274	133437	59	63496	72555	136051
10-14	356438	341290	697728	55-59	337909	375477	713386
15	66828	64304	130832	60	60009	68775	128784
16	65786	63013	128799	61	51293	59883	111176
17	64463	61761	126224	62	49105	58668	107773
18	63973	61329	125302	63	54790	66043	120833
19	63568	60992	124560	64	48725	60393	109318
15-19	324618	311099	635717	60-64	264122	313762	577884
20	63493	60963	124456	65	47847	61296	109143
21	63693	61213	124906	66	43886	56714	100600
22	64583	61816	126399	67	43587	58257	101844
23	61804	59760	121564	68	38714	53836	92750
24	62813	60700	123513	69	36810	53145	89955
20-24	316386	304452	620838	65-69	211044	283248	494292
25	66218	63129	129347	70	34159	51101	85259
26	69988	68151	138139	71	32314	49442	81456
27	72755	70448	143203	72	31902	48628	80530
28	80783	76611	157394	73	30780	47451	78231
29	83245	79443	162688	74	29726	46652	76378
25-29	372989	357782	730771	70-74	158580	243274	401854
30	86495	83538	170033	75	27729	45635	73364
31	90363	86350	176713	76	25689	42903	68592
32	93963	90092	184055	77	25417	43205	68622
33	89407	86144	175551	78	22372	39077	61449
34	76121	73038	149159	79	20239	37400	57639
30-34	436349	419162	855511	75-79	121446	209220	329666
35	73972	70807	144779	80	17428	32999	50427
36	72066	69702	141768	81	15355	31317	46672
37	72597	70221	142818	82	13451	29589	42040
38	73585	70514	144099	83	10427	22947	33374
39	72888	71014	143902	84	9203	21203	30406
35-39	365108	352258	717366	80-84	65864	137055	202919
40	69976	67911	137887	85 -	27265	77516	104781
41	64731	62612	127343				
42	62505	61028	123533				
43	61954	60302	122256				
44	61206	59926	121132				
40-44	320372	311779	632151	ÖSSZESEN	5140917	5489567	10630484

2007. ÉVI MUTATÉK:	FÉRFI		NŐ			EGYÜTT	
	FŐ	NYERS EZRL.	FŐ	NYERS EZRL.	TISZTÍTOTT A.	FŐ	NYERS EZRL.
ÉLVESZŐLETÉSEK SZÁMA	71687	14.048	68318	12.522	58.646	140005	13.259
HALÁLÓZÁSOK SZÁMA	66703	13.071	68590	12.571		135293	12.813
TERMÉSZETES SZAPORODÁS	4984	0.977	-272	-0.049		4712	0.446
TÉNYLEGES SZAPORODÁS	5005	0.981	-336	-0.062		4669	0.442
ÁTLAGOS ÉLETKOR		36.515		39.985			38.307
1000 FÉRFIRA JUTÓ NŐ			1068				
KEREKÍTÉSI HIBA	21		-64			-43	

KIEMELT KORCSOPORTOK
2003.I.1

KORCSOPORT	FÉRFI		NŐ		EGYÜTT		1000 FÉRFIRA
	FŐ	%	FŐ	%	FŐ	%	JUTÓ NŐ
0 - 2	214933	4.18	205453	3.74	420386	3.95	956
3 - 5	224440	4.37	214704	3.91	439144	4.13	957
6 - 13	592764	11.53	567530	10.34	1160294	10.91	957
14 - 17	265240	5.16	254052	4.63	519292	4.88	958
18 - 20	191034	3.72	183284	3.34	374318	3.52	959
18 - 22	319310	6.21	306313	5.58	625623	5.89	959
0 - 13	1032137	20.08	987687	17.99	2019824	19.00	957
0 - 14	1130300	21.40	1052961	19.18	2183261	20.26	957
0 - 15	1167123	22.70	1116965	20.35	2284088	21.49	957
14 - 39	1383613	36.64	1810027	32.97	3693640	34.75	961
15 - 35	1815450	35.31	1744753	31.78	3560203	33.49	961
16 - 39	1748622	34.01	1680749	30.62	3429371	32.26	961
40 - 54	1038937	20.21	1053301	19.19	2092238	19.68	1014
40 - 59	1376846	26.78	1428778	26.03	2805624	26.39	1038
40 - 64	1640968	31.92	1742540	31.74	3383508	31.33	1062
14 - 54	2922550	56.85	2863328	52.16	5785878	54.43	980
14 - 59	3260459	63.42	3238805	59.00	6499264	61.14	993
14 - 64	3524581	68.56	3552567	64.71	7077148	66.57	1003
15 - 54	2854387	55.52	2798054	50.97	5652441	53.17	980
15 - 59	3192296	62.10	3173531	57.81	6365827	59.88	994
15 - 64	3456418	67.23	3487293	63.53	6943711	65.32	1009
16 - 54	2787559	54.22	2734050	49.80	5521609	51.74	981
16 - 59	3125468	60.80	3109527	56.64	6234995	58.65	995
16 - 64	3389590	65.93	3423289	62.36	6812879	64.09	1010
55 -	1186230	23.07	1638552	29.85	2824782	26.57	1381
60 -	843321	16.50	1263075	23.01	2111396	19.86	1469
65 -	584199	11.36	949313	17.29	1533512	14.43	1625
14	68163	1.33	65274	1.19	133437	1.26	958
FFI:14-59; NŐ:14-54;	3263459	63.42	2863328	52.16	6126787	57.61	878
FFI: 60 ; NŐ: 55 ;	60009	1.17	75743	1.38	135752	1.28	1262
FFI:60-64; NŐ:55-59;	264122	5.14	375477	6.84	639599	6.02	1422

KORÉV	FÉRFI	NŐ	EGYÖTT	KORÉV	FÉRFI	NŐ	EGYÖTT
0	69628	66534	136162	45	60826	59766	120592
1	70478	67360	137838	46	58215	57809	116024
2	71531	68372	139903	47	61679	62025	123704
3	72657	69473	142130	48	63625	64829	128454
4	73757	70541	144298	49	64345	66483	130528
0-4	358051	342280	700331	45-49	308390	310912	619302
5	74856	71611	146467	50	66867	68947	135814
6	75777	72515	148292	51	69383	71757	141140
7	76368	73100	149468	52	78433	81793	160226
8	76442	73197	149639	53	83727	88216	171943
9	76204	72966	149170	54	87340	92195	179535
5-9	379647	363389	743036	50-54	385750	402908	788656
10	75399	72195	147594	55	73173	84317	162490
11	74318	71163	145481	56	68478	75263	143741
12	72867	69773	142640	57	68046	76203	144249
13	71349	68318	139667	58	68721	76358	145079
14	69666	66719	136385	59	64748	72923	137671
10-14	363599	348168	711767	55-59	348166	385064	733230
15	68143	65259	133402	60	62253	71920	134173
16	66794	63981	130775	61	59754	68101	126855
17	65748	62995	128743	62	50178	59257	109435
18	64418	61742	126160	63	47947	57994	105941
19	63916	61313	125229	64	53425	65224	118649
15-19	329019	315290	644309	60-64	272557	322496	595053
20	63509	60968	124477	65	47614	59572	107186
21	63421	60945	124366	66	46474	60382	106376
22	63632	61191	124823	67	42529	55741	98270
23	64514	61794	126308	68	42175	57177	99352
24	61732	59739	121471	69	37521	52710	90231
20-24	316808	304637	621445	65-69	216333	285582	501915
25	62742	60674	123416	70	35340	51919	87259
26	66130	63096	129226	71	32718	49820	82538
27	69893	68119	138012	72	30534	48055	78589
28	72647	70407	143054	73	30313	47108	77421
29	80671	76566	157237	74	29104	45817	74921
25-29	352083	338862	690945	70-74	158309	242719	400728
30	83118	79388	162506	75	27938	44840	72778
31	86346	83475	169821	76	25891	43612	69503
32	90187	86282	176469	77	23865	40773	64639
33	93778	90014	183792	78	23465	40824	64289
34	89206	86064	175270	79	20527	36782	57309
30-34	442635	425223	867858	75-79	121687	206831	328518
35	75923	72957	148880	80	18071	34547	52618
36	73768	70717	144485	81	15122	29782	44904
37	71845	69608	141453	82	13064	27944	41008
38	72261	70122	142383	83	11327	25212	36539
39	73328	70399	143727	84	8639	19969	28658
35-39	367225	353803	721028	80-84	66273	137454	203727
40	72614	70904	143518	85-	28555	80169	108724
41	69670	67785	137455				
42	64421	62488	126909				
43	62183	60897	123080				
44	61609	60156	121765				
40-44	330497	322230	652727	OSSZESEN	5145284	5438017	10633301

2009.ÉVI MUTATOK:	FÉRFI		NŐ			EGYÜTT	
	FŐ	NYERS EZRL.	FŐ	NYERS EZRL.	TISZTÍTOTT A.	FŐ	NYERS EZRL.
ÉLVESZÜLETÉSEK SZÁMA	70589	13.818	67277	12.332	59.020	137866	13.051
HALÁLOZÁSOK SZÁMA	56191	12.958	68852	12.621		135043	12.784
TERMÉSZETES SZÁRPOGDÁS	4398	0.860	-1575	-0.289		2823	0.267
TÉNYLEGES SZÁRPOGDÁS	4367	0.855	-1550	-0.284		2817	0.267
ÁTLAGOS ÉLETKOR		36.616		40.052			38.390
1000 FÉRFIRA JUTÓ NŐ			1067				
KEREKÍTÉSI HIÁBA	-31		25			-6	

KIEMELT KORCSOPORTOK
2009.1.1

KORCSOPORT	FÉRFI		NŐ		EGYÜTT		1000 FÉRFIRA JUTÓ NŐ
	FŐ	%	FŐ	%	FŐ	%	
0 - 2	211637	4.11	202266	3.69	413903	3.89	956
3 - 5	221270	4.30	211625	3.86	432895	4.07	956
6 - 13	598724	11.64	573227	10.45	1171951	11.02	957
14 - 17	270351	5.25	258954	4.72	529305	4.98	958
13 - 20	191943	3.73	184023	3.35	375966	3.53	959
18 - 22	313396	6.20	306159	5.58	620555	5.88	960
0 - 13	1031631	20.05	987118	17.99	2018749	18.99	957
0 - 14	1101297	21.40	1053837	19.20	2155134	20.27	957
0 - 15	1169440	22.73	1119096	20.39	2288536	21.52	957
14 - 39	1877436	36.49	1804534	32.88	3681970	34.63	961
15 - 39	1807770	35.13	1737815	31.67	3545585	33.34	961
16 - 39	1739627	33.81	1672556	30.43	3412183	32.09	961
40 - 54	1024637	19.91	1036050	18.88	2060687	19.38	1011
40 - 59	1372803	26.68	1421114	25.89	2793917	26.28	1035
40 - 64	1645360	31.98	1743610	31.77	3388970	31.87	1060
14 - 54	2902073	56.40	2840584	51.76	5742657	54.01	979
14 - 59	3250239	63.17	3225648	58.78	6475887	60.90	992
14 - 64	3522736	68.47	3548144	64.65	7070880	66.50	1007
15 - 54	2832407	55.05	2773865	50.54	5606272	52.72	979
15 - 59	3130573	61.82	3158929	57.56	6289502	59.62	993
15 - 64	3453130	67.11	3481425	63.44	6934555	65.22	1008
16 - 54	2764264	53.72	2708606	49.35	5472870	51.47	980
16 - 59	3112430	60.49	3093670	56.37	6206100	58.36	994
16 - 64	3384987	65.79	3416166	62.25	6801153	63.36	1009
55 -	1211580	23.55	1660315	30.25	2871895	27.01	1370
60 -	363414	6.98	1275251	23.24	2138665	20.11	1477
65 -	590857	11.48	952755	17.36	1543612	14.52	1612
14	69666	1.35	66719	1.22	136385	1.28	958
FFI:14-59; NŐ:14-54;	3250239	63.17	2840584	51.76	6090823	57.28	874
FFI: 60 ; NŐ: 55 ;	62253	1.21	84317	1.54	146570	1.38	1354
FFI:60-64; NŐ:55-59;	272557	5.30	395064	7.02	657621	6.18	1413

KORÉV	FÉRFI	NŐ	EGYÜTT	KORÉV	FÉRFI	NŐ	EGYÜTT
0	68746	65673	134419	45	61231	60002	121233
1	69426	66345	135771	46	60430	59606	120036
2	70444	67325	137769	47	57798	57640	115438
3	71501	68354	139855	48	61213	61823	123036
4	72636	69460	142096	49	63119	64606	127725
0 - 4	352753	337157	689910	45-49	303791	303677	607468
5	73735	70525	144260	50	63482	66242	129724
6	74837	71598	146435	51	66241	68652	134893
7	75755	72497	148252	52	68668	71439	140107
8	76357	73095	149452	53	77550	81394	158944
9	76430	73188	149618	54	82735	87742	170477
5 - 9	377114	360903	738017	50-54	358676	375469	734145
10	76196	72959	149155	55	86207	91673	177380
11	75384	72184	147568	56	77100	83787	160387
12	74303	71151	145454	57	67447	74766	142213
13	72852	69765	142617	58	66922	75630	142552
14	71331	68312	139643	59	67511	75751	143262
10-14	370066	354371	724437	55-59	365187	401607	766794
15	69649	66702	136351	60	63520	72295	135815
16	68111	65244	133355	61	60985	71227	132212
17	66759	63964	130723	62	57505	67395	124900
18	65706	62969	128675	63	49024	58585	107609
19	64359	61724	126083	64	46785	57282	104067
15-19	334584	320603	655187	60-64	277819	326784	604603
20	63854	61292	125146	65	52032	64346	116378
21	63446	60951	124397	66	46305	58700	105005
22	63369	60921	124290	67	45094	59366	104460
23	63571	61169	124740	68	41184	54718	95902
24	64444	61774	126218	69	40705	56002	96707
20-24	318684	306107	624791	65-69	225320	293132	518452
25	61673	59715	121388	70	36063	51520	87583
26	62667	60647	123314	71	33384	50637	84521
27	66043	63067	129110	72	31241	48445	79686
28	69795	68084	137879	73	29050	46574	75624
29	72548	70368	142916	74	28707	45510	74217
25-29	332726	321881	654607	70-74	158945	242686	401631
30	80549	76509	157058	75	27396	44065	71461
31	82978	79327	162305	76	26132	42879	69011
32	86187	83401	169588	77	24097	41481	65578
33	90014	86202	176216	78	22074	38555	60629
34	93572	89932	183504	79	21583	38456	60039
30-34	433300	415371	848671	75-79	121282	205436	326718
35	88979	85972	174951	80	18348	33992	52340
36	75727	72867	148594	81	15676	31182	46858
37	73550	70626	144176	82	12877	26575	39452
38	71615	69519	141134	83	11013	24644	35657
39	72113	70012	142125	84	9436	21940	31376
35-39	381984	368996	750980	80-84	67350	138333	205683
40	72058	70289	143347	85 -	29126	81220	110356
41	72298	70778	143076				
42	69341	67655	136996				
43	64096	62356	126452				
44	61844	60755	122599				
40-44	340637	331833	672470	ÖSSZESEN	5149354	5485566	10634920

2009.ÉVI MUTATOK:	FÉRFI		NŐ			EGYÜTT	
	FŐ	NYERS EZRL.	FŐ	NYERS EZRL.	TISZTÍTOTT A.	FŐ	NYERS EZRL.
ÉLVESZÜLETÉSEK SZÁMA	69666	13.625	66394	12.174	57.422	136060	12.876
HALÁLOZÁSOK SZÁMA	65568	12.824	68883	12.630		134451	12.724
TERMÉSZETES SZAPORODÁS	4098	0.801	-2489	-0.456		1609	0.152
TÉNYLEGES SZAPORODÁS	4070	0.796	-2451	-0.449		1619	0.153
ÁTLAGOS ÉLETKOR		36.724		40.123			38.477
1000 FÉRFIRA JUTÓ NŐ			1065				
KEREKÍTÉSI HIBA	-28		38			10	

KIEMELT KORCSOPORTOK
2010.1.1

KORCSOPORT	FÉRFI		NŐ		EGYÜTT		1000 FÉRFIRA JUTÓ NŐ
	FŐ	%	FŐ	%	FŐ	%	
0 - 2	208616	4.05	199343	3.63	407959	3.84	956
3 - 5	217872	4.23	208339	3.80	426211	4.01	956
6 - 13	602114	11.69	576437	10.51	1178551	11.08	957
14 - 17	275850	5.36	264222	4.82	540072	5.08	958
18 - 20	193919	3.77	185985	3.39	379904	3.57	959
18 - 22	320734	6.23	307857	5.61	628591	5.91	960
0 - 13	1023602	19.98	984119	17.94	2012721	18.93	957
0 - 14	1099933	21.36	1052431	19.19	2152364	20.24	957
0 - 15	1169582	22.71	1119133	20.40	2288715	21.52	957
14 - 39	1872609	36.37	1801270	32.84	3673879	34.55	962
15 - 39	1801278	34.98	1732958	31.59	3534236	33.23	962
16 - 39	1731629	33.63	1666256	30.38	3397885	31.95	962
40 - 54	1003104	19.48	1010979	18.43	2014083	18.94	1008
40 - 59	1369291	26.57	1412586	25.75	2780877	26.15	1032
40 - 64	1646110	31.97	1739370	31.71	3385480	31.83	1057
14 - 54	2875713	55.85	2812249	51.27	5687962	53.48	978
14 - 59	3240900	62.94	3213856	58.59	6454756	60.69	992
14 - 64	3518719	68.33	3540640	64.54	7059359	66.38	1006
15 - 54	2804382	54.46	2743937	50.02	5548319	52.17	978
15 - 59	3169569	61.55	3145544	57.34	6315113	59.38	992
15 - 64	3447338	66.95	3472328	63.30	6919716	65.07	1007
16 - 54	2734733	53.11	2677235	48.81	5411968	50.89	979
16 - 59	3099920	60.20	3078842	56.13	6178762	58.10	993
16 - 64	3377739	65.60	3405526	62.08	6783365	63.78	1008
55 -	1245039	24.18	1689198	30.79	2934237	27.59	1357
60 -	873852	17.09	1287591	23.47	2161443	20.38	1463
65 -	602033	11.69	960807	17.52	1562840	14.70	1596
14	71331	1.39	68312	1.25	139643	1.31	958
FFI:14-59; NŐ:14-54;	3240900	62.94	2812249	51.27	6053149	56.92	868
FFI:60 ; NŐ:55 ;	63520	1.23	91673	1.67	155193	1.46	1443
FFI:60-64; NŐ:55-59;	277819	5.40	401607	7.32	679426	6.39	1446

KORÉV	FÉRFI	NŐ	EGYÜTT	KORÉV	FÉRFI	NŐ	EGYÜTT
0	68047	64991	133038	45	61479	60599	122078
1	68550	65492	134042	46	60849	59843	120692
2	69397	66313	135710	47	60006	59435	119441
3	70415	67305	137720	48	57374	57453	114827
4	71480	68337	139817	49	60734	61610	122344
0-4	347889	332438	680327	45-49	300442	298940	599382
5	72621	69443	142064	50	62578	64363	126941
6	73718	70516	144234	51	62900	65965	128865
7	74817	71587	146404	52	65579	68356	133935
8	75741	72491	148232	53	67922	71100	139022
9	76341	73085	149426	54	76662	80974	157636
5-9	373238	357122	730360	50-54	335541	350758	686399
10	76420	73178	149598	55	81688	87254	168942
11	76178	72947	149125	56	85049	91110	176159
12	75370	72176	147546	57	75970	83238	159208
13	74291	71140	145431	58	66355	74211	140570
14	72829	69755	142584	59	65776	75041	140817
10-14	375088	359196	734284	55-59	374842	410854	785696
15	71309	68294	139603	60	66263	75108	141371
16	69612	66688	136300	61	62257	71608	133865
17	68073	65223	133296	62	59717	70497	130214
18	66712	63942	130654	63	56217	66647	122864
19	65650	62954	128604	64	47864	57876	105740
15-19	341356	327101	668457	60-64	292318	341736	634054
20	64307	61700	126007	65	45588	56524	102112
21	63795	61270	125065	66	50630	63413	114043
22	63394	60926	124320	67	44937	57718	102655
23	63309	60900	124209	68	43701	58294	101995
24	62503	61148	124651	69	39785	53613	93398
20-24	318308	305944	624252	65-69	224641	289562	514203
25	64377	61745	126122	70	39162	54749	93911
26	61594	59687	121281	71	34622	50264	84886
27	62585	60618	123203	72	32394	49261	81655
28	65952	63038	128990	73	29761	46973	76734
29	69701	68047	137748	74	27538	45019	72557
25-29	324209	313135	637344	70-74	163477	246266	409743
30	72444	70321	142765	75	27059	43795	70854
31	80421	76459	156880	76	25671	42164	67835
32	82826	79260	162086	77	24351	40812	65173
33	86022	83327	169349	78	22330	39262	61592
34	89822	86124	175946	79	20337	36353	56690
30-34	411535	393491	807026	75-79	119758	202386	322144
35	93344	89835	183179	80	19312	35556	54868
36	88755	85869	174624	81	15912	30685	46597
37	75509	72778	148287	82	13348	27835	41183
38	73322	70534	143856	83	10854	23437	34291
39	71377	69412	140789	84	9170	21447	30617
35-39	402207	388428	790735	80-84	68596	138960	207556
40	71855	69904	141759	85 -	30210	83744	113954
41	72754	70166	142920				
42	71974	70639	142613				
43	69005	67513	136518				
44	63763	62216	125979				
40-44	349351	340438	689789	OSSZESEN	5153206	5482499	10635705

2010. ÉVI MUTATOK:	FÉRFI		NŐ			EGYÖTT	
	FŐ	NYERS EZRL.	FŐ	NYERS EZRL.	TISZTÍTOTT A.	FŐ	NYERS EZRL.
ÉLVESZÜLETÉSEK SZÁMA	68922	13.468	65696	12.051	56.872	134618	12.737
HALALOZÁSOK SZÁMA	65019	12.706	68793	12.619		133812	12.661
TERMÉSZETES SZAPORODÁS	3903	0.762	-3097	-0.568		806	0.076
TÉNYLEGES SZAPORODÁS	3852	0.753	-3067	-0.563		785	0.074
ÁTLAGOS ÉLETKOR		36.838		40.197			38.570
1000 FÉRFIRA JUTÓ NŐ			1064				
KEREKÍTÉSI HIBA	-51		30			-21	

KIEMELT KORCSOPORTOK
2011.I.1

KORCSOPORT	FÉRFI		NŐ		EGYÖTT		1000 FÉRFIRA
	FŐ	%	FŐ	%	FŐ	%	JUTÓ NŐ
0 - 2	205994	4.00	196796	3.59	402790	3.79	955
3 - 5	214516	4.16	205085	3.74	419601	3.95	956
6 - 13	602876	11.70	577120	10.53	1179996	11.09	957
14 - 17	281823	5.47	269960	4.92	551783	5.19	958
18 - 20	195669	3.82	138596	3.44	385265	3.62	959
18 - 22	323859	6.28	310792	5.67	634650	5.97	960
0 - 13	1023386	19.86	979001	17.86	2002387	18.83	957
0 - 14	1096215	21.27	1048756	19.13	2144971	20.17	957
0 - 15	1167524	22.66	1117050	20.37	2284574	21.48	957
14 - 39	1870544	36.30	1799854	32.83	3670398	34.51	962
15 - 39	1797715	34.89	1730099	31.56	3527814	33.17	962
16 - 39	1726406	33.50	1661805	30.31	3388211	31.86	963
40 - 54	985434	19.12	990136	18.06	1975570	18.57	1005
40 - 59	1360276	26.40	1400990	25.55	2761266	25.96	1030
40 - 64	1652594	32.07	1742726	31.79	3395320	31.92	1055
14 - 54	2855978	55.42	2789990	50.89	5645968	53.09	977
14 - 59	3230820	62.70	3200844	58.38	6431664	60.47	991
14 - 64	3523138	68.37	3542580	64.62	7065718	66.43	1005
15 - 54	2783149	54.01	2720235	49.62	5503384	51.74	977
15 - 59	3157991	61.28	3131089	57.11	6289080	59.13	991
15 - 64	3450309	66.95	3472825	63.34	6923134	65.09	1007
16 - 54	2711840	52.62	2651941	48.37	5363781	50.43	978
16 - 59	3086682	59.90	3062795	55.86	6149477	57.62	992
16 - 64	3379000	65.57	3404531	62.10	6783531	63.78	1008
55 -	1273842	24.72	1713508	31.25	2987350	28.09	1345
60 -	899000	17.45	1302654	23.76	2201654	20.70	1449
65 -	605682	11.77	960918	17.53	1567600	14.74	1534
14	72829	1.41	69755	1.27	142584	1.34	958
FFI:14-59; NŐ:14-54;	3230820	62.70	2789990	50.89	6020810	56.61	864
FFI: 60 ; NŐ: 55 ;	66263	1.29	87254	1.59	153517	1.44	1317
FFI:60-64; NŐ:55-59;	292318	5.67	410854	7.49	703172	6.61	1406

BÁZISÉV: 1986

MAGAS VALTOZAT

ORSZAGOS AGGREGALT
ELORESZAMITOTT NEPESEEG

2012.I.1

KORÉV	FÉRFI	NŐ	EGYÖTT	KORÉV	FÉRFI	NŐ	EGYÖTT
0	67598	64558	132156	45	63396	62053	125449
1	67846	64810	132656	46	61110	60442	121552
2	68518	65456	133974	47	60437	59667	120104
3	69374	66295	135669	48	59576	59245	118821
4	70402	67285	137687	49	56941	57259	114200
0 - 4	343738	328404	672142	45-49	301460	298666	600126
5	71464	68328	139792	50	60223	61388	121611
6	72600	69433	142033	51	62023	64101	126124
7	73701	70499	144200	52	62284	65676	127960
8	74802	71578	146380	53	64384	68032	132916
9	75728	72476	148204	54	67155	70735	137890
5 - 9	368295	352314	720609	50-54	316569	329932	646501
10	76324	73077	149401	55	75718	80530	156248
11	76406	73167	149573	56	83619	86725	167344
12	76164	72938	149102	57	83836	90524	174360
13	75352	72163	147515	58	74774	82634	157408
14	74268	71133	145401	59	65254	73639	138889
10-14	378514	362478	740992	55-59	380201	414052	794253
15	72811	69739	142550	60	64597	74414	139011
16	71276	68279	139555	61	64978	74406	139384
17	69586	66666	136252	62	60998	70890	131888
18	68035	65204	133239	63	58421	69724	128145
19	66658	63924	130582	64	54922	65851	120773
15-19	348366	333812	682178	60-64	303916	355285	659201
20	65590	62932	128522	65	46674	57119	103793
21	64244	61685	125929	66	44397	55712	100109
22	63741	61249	124990	67	49177	62372	111549
23	63337	60904	124241	68	43587	56694	100281
24	63248	60879	124127	69	42252	57141	99393
20-24	320160	307649	627809	65-69	226087	289038	515125
25	63436	61121	124557	70	38326	52438	90764
26	64305	61722	126027	71	37636	53441	91077
27	61517	59664	121181	72	33137	48918	82055
28	62501	60587	123088	73	33893	47790	78683
29	65865	62999	128864	74	28251	45424	73675
25-29	317624	306093	623717	70-74	168243	248011	416254
30	69608	68003	137611	75	26000	43343	69343
31	72328	70268	142596	76	25397	41934	67331
32	80277	76400	156677	77	23968	40163	64131
33	82677	79195	161872	78	22615	38663	61278
34	85842	83252	169094	79	20620	37052	57672
30-34	390732	377118	767850	75-79	113600	201155	319755
35	89611	86037	175648	80	18221	33619	51840
36	93111	89729	182840	81	16748	32099	48847
37	88507	85761	174268	82	13558	27386	40944
38	75275	72686	147961	83	11248	24554	35802
39	73085	70430	143515	84	9034	20399	29433
35-39	419589	404643	824232	80-84	68809	138057	206866
40	71123	69303	140426	85 -	30838	85325	116163
41	71561	69785	141346				
42	72434	70034	142468				
43	71631	70491	142122				
44	68653	67360	136013				
40-44	355402	346973	702375	ÖSSZESEN	5157143	5479005	10636148

2011.ÉVI MUTATOK:	FÉRFI			NŐ			EGYÜTT	
	FŐ	NYERS EZRL.	FŐ	NYERS EZRL.	TISZTÍTOTT A.	FŐ	NYERS EZRL.	
ÉLVESZÜLETÉSEK SZÁMA	68442	13.364	65235	11.973	56.450	133677	12.647	
HALALOZÁSOK SZÁMA	64490	12.592	68722	12.613		133212	12.603	
TERMÉSZETES SZAPORODÁS	3952	0.772	-3487	-0.640		465	0.044	
TÉNYLEGES SZAPORODÁS	3937	0.769	-3494	-0.641		443	0.042	
ÁTLAGOS ÉLETKOR		36.956		40.273			38.665	
1000 FÉRFIRA JUTO NŐ			1062					
KEREKITÉSI HIBA	-15		-7			-22		

KIEMELT KORCSOPORTOK
2012.1.1

KORCSOPORT	FÉRFI		NŐ		EGYÜTT		1000 FÉRFIRA
	FŐ	%	FŐ	%	FŐ	%	JUTO NŐ
0 - 2	203962	3.95	194824	3.56	398786	3.75	955
3 - 5	211240	4.10	201908	3.69	413148	3.88	956
6 - 13	601077	11.66	575331	10.50	1176408	11.06	957
14 - 17	287941	5.58	275817	5.03	563758	5.30	958
18 - 20	290283	3.88	192060	3.51	482343	3.69	959
18 - 22	328263	6.37	314994	5.75	643257	6.05	960
0 - 13	1016279	19.71	972063	17.74	1988342	18.69	956
0 - 14	1090547	21.15	1043196	19.04	2133743	20.06	957
0 - 15	1163353	22.56	1112935	20.31	2276288	21.40	957
14 - 39	1870739	36.27	1800448	32.86	3671187	34.52	962
15 - 39	1796471	34.83	1729315	31.56	3525786	33.15	963
16 - 39	1723660	33.42	1659576	30.29	3383236	31.81	963
40 - 54	973431	18.88	975571	17.81	1949002	18.32	1002
40 - 59	1353632	26.25	1389623	25.36	2743255	25.79	1027
40 - 64	1657548	32.14	1744908	31.85	3402456	31.99	1053
14 - 54	2844170	55.15	2776019	50.67	5620189	52.84	976
14 - 59	3224371	62.52	3190071	58.22	6414442	60.31	989
14 - 64	3528287	68.42	3545356	64.71	7073643	66.51	1005
15 - 54	2769902	53.71	2704886	49.37	5474788	51.47	977
15 - 59	3150103	61.08	3118938	56.93	6269041	58.94	970
15 - 64	3454017	66.98	3474223	63.41	6928240	65.14	1036
16 - 54	2697091	52.30	2635147	48.10	5332238	50.13	977
16 - 59	3077292	59.67	3049199	55.65	6126491	57.60	991
16 - 64	3381203	65.56	3404484	62.14	6785687	63.80	1037
55 -	1296694	25.14	1730923	31.59	3027617	28.47	1335
60 -	916493	17.77	1316871	24.03	2233364	21.00	1437
65 -	612577	11.88	961586	17.55	1574163	14.80	1570
14	74268	1.44	71133	1.30	145401	1.37	958
FFI:14-59; NŐ:14-54;	3224371	62.52	2776019	50.67	6000390	56.42	851
FFI: 60 ; NŐ: 55 ;	64597	1.25	80530	1.47	145127	1.36	1247
FFI:60-64; NŐ:55-59;	303916	5.89	414052	7.56	717968	6.75	1362

KORÉV	FÉRFI	NŐ	EGYÖTT	KORÉV	FÉRFI	NŐ	EGYÖTT
0	67297	64253	131550	45	68267	67186	135453
1	67401	64365	131766	46	63015	61891	124906
2	67820	64772	132592	47	60704	60269	120973
3	68491	65438	133929	48	60015	59491	119506
4	69353	66278	135631	49	59137	59046	118183
0-4	340362	325106	665468	45-49	311138	307883	619021
5	70386	67278	137664	50	56475	57063	113538
6	71448	68308	139756	51	59709	61142	120851
7	72586	69421	142007	52	61432	63830	125262
8	73684	70491	144175	53	61642	65376	127018
9	74794	71562	146356	54	64159	67689	131858
5-9	362898	347060	709958	50-54	303427	315100	618527
10	75714	72468	148182	55	66351	70354	136705
11	76316	73063	149379	56	74749	80051	154800
12	76390	73158	149548	57	79496	86180	165676
13	76147	72922	149069	58	82561	89876	172437
14	75337	72153	147490	59	73565	82007	155572
10-14	379904	363764	743668	55-59	376722	408468	785190
15	74249	71114	145363	60	64115	73038	137153
16	72778	69719	142497	61	63380	73729	137109
17	71244	68263	139507	62	63700	73673	137373
18	69538	66647	136185	63	59708	70121	129829
19	67977	65188	133165	64	57106	68903	126009
15-19	355786	340931	696717	60-64	308009	359464	667473
20	66605	63902	130507	65	53591	65002	118593
21	65535	62913	128448	66	45486	56317	101803
22	64192	61663	125855	67	43158	54824	97982
23	63685	61227	124912	68	47728	61283	109011
24	63266	60886	124152	69	42191	55590	97781
20-24	323283	310591	633874	65-69	232154	293016	525170
25	63180	60856	124036	70	40742	55903	96645
26	63371	61096	124467	71	36868	51196	88064
27	64224	61693	125917	72	36067	52030	88097
28	61440	59630	121070	73	31643	47479	79122
29	62426	60558	122984	74	29371	46234	75605
25-29	314641	303833	618474	70-74	174691	252842	427533
30	65776	62962	128738	75	26720	43758	70478
31	69501	67954	137455	76	24443	41529	65972
32	72206	70217	142423	77	23753	39972	63725
33	80133	76335	156468	78	22296	38086	60382
34	82511	79124	161635	79	20931	36520	57451
30-34	370127	356592	726719	75-79	118143	199865	318008
35	85644	83172	168816	80	18497	34288	52785
36	89394	85937	175331	81	15799	30359	46158
37	92861	89622	182483	82	14276	28660	42936
38	88243	85655	173898	83	11430	24163	35593
39	75040	72576	147616	84	9363	21371	30734
35-39	431182	416962	848144	80-84	69365	138841	208206
40	72836	70316	143152	85 -	31217	85687	116904
41	70848	69184	140032				
42	71260	69655	140915				
43	72101	69890	141991				
44	71280	70331	141611				
40-44	358325	349376	707701	ÖSSZESEN	5161374	5475381	10636755

2012.ÉVI MUTATOK:	FÉRFI		NŐ			EGYÖTT	
	FŐ	NYERS EZRL.	FŐ	NYERS EZRL.	TISZTÍTOTT A.	FŐ	NYERS EZRL.
ÉLVESZŐLETÉSEK SZÁMA	68106	13.287	64915	11.922	56.043	133021	12.384
HALÁLOZÁSOK SZÁMA	63889	12.465	68537	12.587		132426	12.528
TERMÉSZESES SZAPORODÁS	4217	0.822	-3622	-0.665		595	0.056
TÉNYLEGES SZAPORODÁS	4231	0.825	-3624	-0.666		607	0.057
ÁTLAGOS ÉLETKOR		37.078		40.349			38.762
1000 FÉRFIRA JUTÓ NŐ			1051				
KERESKÉPZÉSI HIBA	14		-2			12	

KIEMELT KORCSOPORTOK
2013.1.1

KORCSOPORT	FÉRFI		NŐ		EGYÖTT		1000 FÉRFIRA JUTÓ NŐ
	FŐ	%	FŐ	%	FŐ	%	
0 - 2	202518	3.92	193390	3.53	395908	3.72	955
3 - 5	208230	4.03	198994	3.63	407224	3.83	956
6 - 13	597079	11.57	571393	10.44	1168472	10.99	957
14 - 17	293638	5.69	281249	5.14	574887	5.40	958
18 - 20	204120	3.95	195737	3.57	399857	3.76	959
18 - 22	333847	6.47	320213	5.85	654060	6.15	959
0 - 13	1007827	19.53	963777	17.60	1971604	18.54	956
0 - 14	1083164	20.99	1035930	18.92	2119094	19.92	956
0 - 15	1157413	22.42	1107044	20.22	2264457	21.29	955
14 - 39	1879356	36.24	1801062	32.89	3670418	34.52	963
15 - 39	1795019	34.78	1728709	31.58	3523728	33.13	963
16 - 39	1720770	33.34	1657795	30.29	3378565	31.76	963
40 - 54	972390	18.85	972359	17.75	1944749	18.29	999
40 - 59	1349612	26.15	1380827	25.22	2730439	25.67	1023
40 - 64	1657621	32.12	1740291	31.78	3397912	31.94	1050
14 - 54	2843245	55.09	2773421	50.65	5616667	52.80	975
14 - 59	3219968	62.39	3181889	58.11	6401857	60.19	968
14 - 64	3527977	68.35	3541353	64.68	7069330	66.46	1004
15 - 54	2767939	53.63	2701268	49.33	5469207	51.42	976
15 - 59	3144631	60.92	3109736	56.79	6254367	58.80	989
15 - 64	3452640	66.89	3469200	63.36	6921840	65.07	1005
16 - 54	2693650	52.19	2630154	48.04	5323804	50.05	976
16 - 59	3070382	59.49	3038622	55.50	6109004	57.43	993
16 - 64	3378391	65.46	3398086	62.06	6776477	63.71	1006
55 -	1310301	25.39	1738183	31.75	3048484	28.56	1327
60 -	933579	18.09	1329715	24.29	2263294	21.28	1424
65 -	625570	12.12	970251	17.72	1595821	15.00	1551
14	75337	1.46	72153	1.32	147490	1.39	953
FFI:14-59; NŐ:14-54;	3219968	52.39	2773421	50.65	5993389	56.25	851
FFI: 60 ; NŐ: 55 ;	64115	1.24	70354	1.28	134469	1.26	1077
FFI:60-64; NŐ:55-59;	308009	5.97	408468	7.46	716477	6.74	1326

KORÉV	FÉRFI	NŐ	EGYÜTT	KORÉV	FÉRFI	NŐ	EGYÜTT
0	67358	64299	131657	45	70889	70162	141051
1	67098	64070	131168	46	67877	67020	134897
2	67376	64338	131714	47	62618	61724	124342
3	67794	64753	132547	48	60289	60089	120378
4	68476	65424	133900	49	59584	59293	113877
0 - 4	338102	322984	660986	45-49	321257	318288	639545
5	69339	66264	135603	50	58667	58845	117512
6	70369	67266	137635	51	56002	56833	112835
7	71434	68300	139734	52	59152	60888	120040
8	72572	69412	141984	53	60817	63543	124360
9	73671	70479	144150	54	60984	65053	126037
5 - 9	357385	341721	699106	50-54	295622	305162	600784
10	74783	71555	146338	55	63423	67332	130755
11	75702	72458	148160	56	65526	69943	135469
12	76298	73052	149350	57	73733	79552	153285
13	76375	73150	149525	58	78312	85578	163890
14	76134	72919	149053	59	81257	89213	170470
10-14	379292	363134	742426	55-59	362251	391618	753869
15	75316	72139	147455	60	72317	81345	153662
16	74220	71097	145317	61	62942	72374	135316
17	72746	69698	142444	62	62162	73011	135173
18	71202	68236	139438	63	62390	72889	135279
19	69485	66625	136110	64	58399	69310	127709
15-19	362969	347795	710764	60-64	318210	368929	687139
20	67925	65167	133092	65	55758	68026	123784
21	66545	63883	130428	66	52258	64100	116358
22	65481	62896	128377	67	44248	55424	99672
23	64139	61641	125780	68	41922	53880	95802
24	63619	61208	124827	69	46236	60113	106349
20-24	327709	314795	642504	65-69	240422	301543	541965
25	63208	60865	124073	70	40723	54411	95134
26	63109	60830	123939	71	39237	54608	93845
27	63290	61070	124360	72	35370	49870	85240
28	64147	61665	125812	73	34488	50523	85011
29	61363	59596	120959	74	30124	45957	76081
25-29	315117	304026	619143	70-74	179942	255369	435311
30	62340	60516	122856	75	27813	44571	72384
31	65682	62921	128603	76	25158	41953	67111
32	69379	67906	137285	77	22898	39611	62509
33	72085	70156	142241	78	22137	37933	60070
34	79977	76261	156238	79	20671	36000	56671
30-34	349463	337760	687223	75-79	118677	200063	318745
35	82326	79044	161370	80	18793	33813	52606
36	85447	83078	168525	81	16030	30961	46991
37	89157	85831	174988	82	13472	27112	40584
38	92592	89516	182108	83	12040	25289	37329
39	87975	85528	173503	84	9514	21034	30548
35-39	437497	422997	860494	80-84	69349	138209	208058
40	74790	72470	147260	85 -	31795	86803	118598
41	72557	70204	142761				
42	70548	69057	139605				
43	70942	69517	140459				
44	71752	69738	141490				
40-44	360589	350986	711575	ÖSSZESEN	5166148	5472087	10638235

2013.ÉVI MUTATOK:	FÉRFI		NŐ			EGYÖTT	
	FŐ	NYERS EZRL.	FŐ	NYERS EZRL.	TISZTÍTOTT A.	FŐ	NYERS EZRL.
ÉLVESZÜLETÉSEK SZÁMA	68142	13.283	64942	11.934	55.806	133084	12.589
HALALOZÁSOK SZÁMA	63336	12.346	68223	12.537		131559	12.444
TERMÉSZETES SZAPORODÁS	4806	0.937	-3281	-0.603		1525	0.145
TÉNYLEGES SZAPORODÁS	4774	0.931	-3294	-0.605		1480	0.140
ÁTLAGOS ÉLETKOR		37.202		40.425			38.860
1000 FÉRFIRA JUTÓ NŐ			1059				
KEREKÍTÉSI HIBA	-32		-13			-45	

KIEMELT KORCSOPORTOK
2014.I.1

KORCSOPORT	FÉRFI		NŐ		EGYÖTT		1000 FÉRFIRA JUTÓ NŐ
	FŐ	%	FŐ	%	FŐ	%	
0 - 2	201832	3.91	192707	3.52	394539	3.71	955
3 - 5	205609	3.98	196441	3.59	402050	3.78	955
6 - 13	591204	11.44	565672	10.34	1156876	10.87	957
14 - 17	298416	5.78	285853	5.22	584269	5.49	958
18 - 20	208612	4.04	200028	3.66	408640	3.84	959
18 - 22	340638	6.59	326807	5.97	667445	6.27	959
0 - 13	998645	19.33	954820	17.45	1953465	18.36	956
0 - 14	1074779	20.80	1027739	18.78	2102518	19.76	956
0 - 15	1150095	22.26	1099878	20.10	2249973	21.15	956
14 - 39	1868889	36.18	1800292	32.90	3669181	34.49	963
15 - 39	1792755	34.70	1727373	31.57	3520128	33.09	964
16 - 39	1717439	33.24	1655234	30.25	3372673	31.70	964
40 - 54	977468	18.92	974436	17.81	1951904	18.35	997
40 - 59	1339719	25.93	1366054	24.96	2705773	25.43	1020
40 - 64	1657929	32.09	1734983	31.71	3392912	31.89	1046
14 - 54	2846357	55.10	2774728	50.71	5621085	52.84	975
14 - 59	3208608	62.11	3166346	57.86	6374954	59.92	987
14 - 64	3526818	68.27	3535275	64.61	7062093	66.38	1002
15 - 54	2770223	53.62	2701809	49.37	5472032	51.44	975
15 - 59	3132474	60.63	3093427	56.53	6225901	58.52	988
15 - 64	3450684	66.79	3462356	63.27	6913040	64.98	1003
16 - 54	2694907	52.16	2629670	48.06	5324577	50.05	976
16 - 59	3057159	59.18	3021288	55.21	6078446	57.14	988
16 - 64	3375368	65.34	3390217	61.95	6765585	63.60	1004
55 -	1321146	25.57	1742539	31.84	3063685	28.80	1319
60 -	958895	18.56	1350921	24.69	2309816	21.71	1409
65 -	640685	12.40	981992	17.95	1622677	15.25	1533
14	76134	1.47	72919	1.33	149053	1.40	958
FFI:14-59; NŐ:14-54;	3238608	62.11	2774728	50.71	5983336	56.24	865
FFI: 60 ; NŐ: 55 ;	72317	1.40	67332	1.23	139649	1.31	931
FFI:60-64; NŐ:55-59;	313210	6.16	391618	7.16	709828	6.67	1231

KORÉV	FÉRFI	NŐ	EGYÖTT	KORÉV	FÉRFI	NŐ	EGYÖTT
0	67479	64405	131884	45	71372	69571	140943
1	67160	64114	131274	46	70492	69988	140480
2	67072	64040	131112	47	67461	66837	134298
3	67350	64318	131668	48	62207	61542	123749
4	67780	64740	132520	49	59869	59895	119764
0-4	336841	321617	658458	45-49	331401	327833	659234
5	68464	65412	133876	50	59129	59090	118219
6	69327	66256	135583	51	53187	58621	116808
7	70354	67257	137611	52	55498	56604	112102
8	71420	68296	139716	53	58580	60619	119199
9	72561	69401	141962	54	60184	63235	123419
5-9	352126	336622	688748	50-54	291578	298169	589747
10	73661	70474	144135	55	62296	64711	125007
11	74768	71549	146317	56	62656	66947	129603
12	75688	72451	148139	57	64658	69514	134172
13	76286	73042	149328	58	72675	79012	151687
14	76357	73136	149493	59	77117	84955	162072
10-14	376760	360652	737412	55-59	337402	365139	702541
15	76111	72897	149008	60	79917	88497	168414
16	75280	72120	147400	61	71028	80620	151648
17	74184	71080	145264	62	61761	71683	133444
18	72706	69677	142383	63	60918	72248	133166
19	71149	68224	139373	64	61062	72053	133115
15-19	369430	353998	723428	60-64	334686	385101	719787
20	69435	66606	136041	65	57065	68451	125516
21	67871	65146	133017	66	54416	67095	121511
22	66498	63862	130360	67	50889	63104	113993
23	65423	62878	128301	68	43015	54487	97502
24	64073	61621	125694	69	40648	52869	93517
20-24	333300	320113	653413	65-69	246033	306006	552039
25	63565	61187	124752	70	44678	58858	103536
26	63142	60840	123982	71	39264	53170	92434
27	63041	60806	123847	72	37694	53214	90908
28	63215	61038	124253	73	33858	48446	82304
29	64071	61628	125699	74	32869	48929	81798
25-29	317034	305499	622533	70-74	188363	262617	450980
30	61287	59561	120848	75	28573	44322	72895
31	62255	60475	122730	76	26234	42763	68997
32	65574	62871	128445	77	23608	40047	63655
33	69268	67850	137118	78	21382	37629	59011
34	71939	70096	142035	79	20563	35885	56448
30-34	330323	320853	651176	75-79	120360	200646	321006
35	79802	76194	155996	80	18586	33348	51934
36	82140	78959	161099	81	16285	30538	46823
37	85225	82985	168210	82	13675	27655	41330
38	88909	85730	174639	83	11358	23926	35284
39	92318	89379	181697	84	10020	22017	32037
35-39	428394	413247	841641	80-84	69924	137484	207408
40	87685	85399	173084	85 -	32379	87391	119770
41	74515	72349	146864				
42	72264	70075	142339				
43	70245	68923	139168				
44	70601	69366	139967				
40-44	375310	366112	741422	ÖSSZESEN	5171644	5469099	10640743

2014. ÉVI MUTATOK:	FÉRFI		NŐ			EGYÖTT	
	FŐ	NYERS EZRL.	FŐ	NYERS EZRL.	TISZTÍTOTT A.	FŐ	NYERS EZRL.
ÉLVESZÜLETÉSEK SZÁMA	68230	13.287	65040	11.959	55.639	133270	12.604
HALALOZÁSOK SZÁMA	62746	12.219	68051	12.513		130797	12.370
TERMÉSZETES SZAPORODÁS	5484	1.068	-3011	-0.554		2473	0.234
TÉNYLEGES SZAPORODÁS	5496	1.070	-2988	-0.549		2508	0.237
ÁTLAGOS ÉLETKOR		37.326		40.499			38.957
1000 FÉRFIRA JUTO NŐ			1058				
KEREKÍTÉSI HIBA	12		23			35	

KIEMELT KORCSOPORTOK
2015.I.1

KORCSOPORT	FÉRFI		NŐ		EGYÖTT		1000 FÉRFIRA
	FŐ	%	FŐ	%	FŐ	%	JUTO NŐ
0 - 2	201711	3.90	192559	3.52	394270	3.71	955
3 - 5	203594	3.94	194470	3.56	398064	3.74	955
6 - 13	584065	11.29	558726	10.22	1142791	10.74	957
14 - 17	301932	5.84	289233	5.29	591165	5.56	958
18 - 20	213290	4.12	204507	3.74	417797	3.93	959
18 - 22	347659	6.72	333515	6.10	681174	6.40	959
0 - 13	989370	19.13	945755	17.29	1935125	18.19	956
0 - 14	1065727	20.61	1018891	18.63	2084618	19.59	956
0 - 15	1141838	22.08	1091788	19.96	2233626	20.99	956
14 - 39	1854838	35.87	1786846	32.67	3641684	34.22	963
15 - 39	1778481	34.39	1713710	31.33	3492191	32.82	964
16 - 39	1702370	32.92	1640813	30.00	3343183	31.42	964
40 - 54	998289	19.30	992114	18.14	1990403	18.71	994
40 - 59	1335691	25.83	1357253	24.82	2692944	25.31	1016
40 - 64	1670377	32.30	1742354	31.86	3412731	32.07	1043
14 - 54	2853127	55.17	2778960	50.81	5632087	52.93	974
14 - 59	3190529	61.69	3144099	57.49	6334628	59.53	985
14 - 64	3525215	68.16	3529200	64.53	7054415	66.30	1001
15 - 54	2776770	53.69	2705824	49.47	5482594	51.52	974
15 - 59	3114172	60.22	3070963	56.15	6185135	58.13	986
15 - 64	3448858	66.69	3456064	63.19	6904922	64.89	1002
16 - 54	2700659	52.22	2632927	48.14	5333586	50.12	975
16 - 59	3038061	58.74	2998066	54.82	6036127	56.73	987
16 - 64	3372747	65.22	3383167	61.86	6755914	63.49	1003
55 -	1329147	25.70	1744384	31.90	3073531	28.88	1312
60 -	991745	19.18	1379245	25.22	2370990	22.28	1391
65 -	657059	12.71	994144	18.18	1651203	15.52	1513
14	76357	1.48	73136	1.34	149493	1.40	958
FFI:14-59; NŐ:14-54;	3190529	61.69	2778960	50.81	5969489	56.10	871
FFI: 60 ; NŐ: 55 ;	79917	1.55	64711	1.18	144628	1.36	810
FFI:60-64; NŐ:55-59;	334686	6.47	365139	6.68	699825	6.58	1091

KORÉV	FÉRFI	NŐ	EGYÜTT	KORÉV	FÉRFI	NŐ	EGYÜTT
0	67851	64744	132595	45	70245	69201	139446
1	67277	64217	131494	46	70989	69397	140386
2	67133	64083	131216	47	70075	69797	139872
3	67049	64018	131067	48	67030	66643	133673
4	67335	64302	131637	49	61784	61346	123130
0 - 4	336645	321364	658009	45-49	340123	336384	676507
5	67766	64734	132500	50	59425	59696	119121
6	68449	65401	133850	51	58655	58871	117526
7	69313	66245	135558	52	57684	58379	116063
8	70341	67246	137587	53	54971	56352	111323
9	71416	68284	139700	54	57985	60330	118315
5 - 9	347285	331910	679195	50-54	288720	293628	582348
10	72550	69394	141944	55	59520	62908	122428
11	73648	70461	144109	56	59579	64351	123930
12	74755	71540	146295	57	61849	66543	128392
13	75670	72439	148109	58	63756	69048	132804
14	76265	73032	149297	59	71596	78442	150038
10-14	372888	356866	729754	55-59	316300	341292	657592
15	76336	73119	149455	60	75889	84289	160178
16	76080	72882	148962	61	78543	87723	166266
17	75252	72106	147358	62	69739	79854	149593
18	74144	71060	145204	63	60564	70941	131505
19	72652	69661	142313	64	59660	71437	131097
15-19	374464	358828	733292	60-64	344395	394244	738639
20	71097	68198	139295	65	59706	71173	130879
21	69375	66591	135966	66	55721	67524	123245
22	67817	65127	132944	67	53020	66073	119093
23	66439	63844	130283	68	49506	62056	111562
24	65361	62853	128214	69	41746	53485	95231
20-24	340089	326613	666702	65-69	259699	320311	580010
25	64017	61598	125615	70	39320	51787	91107
26	63496	61163	124659	71	43121	57531	100652
27	63069	60813	123882	72	37765	51837	89602
28	62964	60773	123737	73	36127	51719	87846
29	63138	61007	124145	74	32322	46938	79260
25-29	316684	305354	622038	70-74	188655	259812	448467
30	63989	61593	125582	75	31224	47218	78442
31	61198	59518	120716	76	26995	42550	69545
32	62157	60433	122590	77	24659	40847	65506
33	65465	62821	128286	78	22086	38074	60160
34	69135	67785	136920	79	19906	35628	55534
30-34	321944	312150	634094	75-79	124870	204317	329187
35	71794	70024	141818	80	18515	33259	51774
36	79627	76109	155736	81	16107	30118	46225
37	81929	78872	160801	82	13903	27283	41186
38	84996	82877	167873	83	11532	24405	35937
39	88652	85608	174260	84	9446	20824	30270
35-39	406998	393490	800488	80-84	69503	135889	205392
40	92022	89251	181273	85 -	33255	88697	121952
41	87377	85264	172641				
42	74224	72221	146445				
43	71960	69939	141899				
44	69923	68778	138701				
40-44	395506	385453	780959	ÖSSZESEN	5178023	5466602	10644625

2015.ÉVI MUTATOK:	FÉRFI		NŐ			EGYÖTT	
	FŐ	NYERS EZRL.	FŐ	NYERS EZRL.	TISZTÍTOTT A.	FŐ	NYERS EZRL.
ÉLVESZŐLETÉSEK SZÁMA	68584	13.341	65370	12.027	55.669	133954	12.665
HALÁLOZÁSOK SZÁMA	62204	12.100	67833	12.480		130037	12.295
TERMÉSZETES SZAPORODÁS	6380	1.241	-2463	-0.453		3917	0.370
TÉNYLEGES SZAPORODÁS	6379	1.241	-2497	-0.459		3882	0.367
ÁTLAGOS ÉLETKOR		37.450		40.572			39.053
1000 FÉRFIRA JUTO NŐ			1056				
KEREKÍTÉSI HIBA	-1		-34			-35	

KIEMELT KORCSOPORTOK
2016.I.1

KORCSOPORT	FÉRFI		NŐ		EGYÖTT		1000 FÉRFIRA
	FŐ	%	FŐ	%	FŐ	%	JUTO NŐ
0 - 2	202261	3.91	193044	3.53	395305	3.71	954
3 - 5	202150	3.90	193054	3.53	395204	3.71	955
6 - 13	576142	11.13	551010	10.08	1127152	10.59	956
14 - 17	303933	5.87	291139	5.33	595072	5.59	958
18 - 20	217893	4.21	208919	3.82	426812	4.01	959
18 - 22	355085	6.86	340637	6.23	695722	6.54	959
0 - 13	980553	18.94	937108	17.14	1917661	18.02	956
0 - 14	1056818	20.41	1010140	18.48	2066958	19.42	956
0 - 15	1133154	21.88	1083259	19.82	2216413	20.82	956
14 - 39	1836444	35.47	1769467	32.37	3605911	33.88	964
15 - 39	1760179	33.99	1696435	31.03	3456614	32.47	964
16 - 39	1683843	32.52	1623316	29.70	3307159	31.07	964
40 - 54	1024349	19.78	1015465	18.58	2039814	19.16	991
40 - 59	1340649	25.89	1356757	24.82	2697406	25.34	1012
40 - 64	1685044	32.54	1751001	32.03	3436045	32.28	1039
14 - 54	2860793	55.25	2784932	50.94	5645725	53.04	973
14 - 59	3177093	61.36	3126224	57.19	6303317	59.22	984
14 - 64	3521488	68.01	3520468	64.40	7041956	66.16	1000
15 - 54	2784528	53.78	2711900	49.61	5496428	51.64	974
15 - 59	3100828	59.88	3053192	55.85	6154020	57.81	985
15 - 64	3445223	66.54	3447436	63.06	6892659	64.75	1001
16 - 54	2708192	52.30	2638781	48.27	5346973	50.23	974
16 - 59	3024492	58.41	2980073	54.51	6004565	56.41	985
16 - 64	3368887	65.06	3374317	61.73	6743204	63.35	1002
55 -	1336677	25.81	1744562	31.91	3081239	28.95	1305
60 -	1020377	19.71	1403270	25.67	2423647	22.77	1375
65 -	675982	13.05	1009026	18.46	1685008	15.83	1493
14	76265	1.47	73032	1.34	149297	1.40	958
FFI:14-59; NŐ:14-54;	3177093	61.36	2784932	50.94	5962025	56.01	877
FFI: 60 ; NŐ: 55 ;	75889	1.47	62908	1.15	138797	1.30	829
FFI:60-64; NŐ:55-59;	344395	6.65	341292	6.24	685687	6.44	991

KORÉV	FÉRFI	NŐ	EGYÜTT	KORÉV	FÉRFI	NŐ	EGYÜTT
0	68386	65241	133627	45	69575	68618	138193
1	67646	64556	132202	46	69877	69031	138908
2	67251	64184	131435	47	70575	69215	139790
3	67115	64063	131178	48	69644	69602	139246
4	67037	64003	131040	49	66589	66436	133025
0 - 4	337435	322047	659482	45-49	346260	342902	689162
5	67320	64297	131617	50	61337	61150	122487
6	67750	64725	132475	51	58966	59476	118442
7	68437	65388	133825	52	58163	58637	116800
8	69298	66238	135536	53	57155	58130	115285
9	70333	67238	137571	54	54434	56090	110524
5 - 9	343138	327886	671024	50-54	290055	293483	583538
10	71402	68275	139677	55	57360	60019	117379
11	72534	69384	141918	56	58838	62563	121401
12	73636	70451	144087	57	58836	63969	122805
13	74740	71529	146269	58	61012	66108	127120
14	75655	72430	148085	59	62839	68563	131402
10-14	367967	352069	720036	55-59	298885	321222	620107
15	76248	73017	149265	60	70493	77841	148334
16	76307	73101	149408	61	74620	83565	158185
17	76044	72863	148907	62	77155	86909	164064
18	75211	72079	147290	63	68425	79051	147476
19	74097	71041	145138	64	59348	70156	129504
15-19	377907	362101	740008	60-64	350041	397522	747563
20	72606	69637	142243	65	58376	70571	128947
21	71043	68176	139219	66	58333	70223	128556
22	69328	66563	135891	67	54338	66514	120852
23	67761	65107	132868	68	51626	64995	116621
24	66384	63825	130209	69	48089	60936	109025
20-24	347122	333308	680430	65-69	270762	333239	604001
25	65305	62833	128138	70	40432	52405	92837
26	63951	61576	125527	71	37991	50637	88628
27	63433	61133	124566	72	41522	56110	97632
28	63000	60786	123786	73	36240	50403	86643
29	62894	60740	123634	74	34529	50131	84660
25-29	318583	307068	625651	70-74	190714	259686	450400
30	63066	60970	124036	75	30741	45324	76065
31	63899	61549	125448	76	29546	45364	74910
32	61109	59480	120589	77	25419	40678	66097
33	62054	60382	122436	78	23121	38869	61990
34	65350	62769	128119	79	20604	36077	56681
30-34	315478	305150	620628	75-79	129431	206312	335743
35	69002	67726	136728	80	17944	33041	50985
36	71642	69958	141600	81	16038	30048	46086
37	79438	76026	155464	82	13752	26913	40665
38	81722	78776	160498	83	11727	24082	35809
39	84754	82765	167519	84	9590	21242	30832
35-39	386558	375251	761809	80-84	69051	135326	204377
40	88382	85484	173866	85 -	33481	88711	122192
41	91703	89105	180808				
42	87044	85116	172160				
43	73912	72079	145991				
44	71632	69797	141429				
40-44	412673	401581	814254	ÖSSZESEN	5185541	5464864	10650405

2016.ÉVI MUTATOK:	FERFI		NŐ			EGYÜTT	
	FŐ	NYERS EZRL.	FŐ	NYERS EZRL.	TISZTÍTOTT A.	FŐ	NYERS EZRL.
ÉLVESZŐLETÉSEK SZÁMA	69092	13.422	65856	12.121	55.835	134948	12.754
HALALOZÁSOK SZÁMA	61566	11.960	67536	12.430		129102	12.202
TERMÉSZETES SZAPORODÁS	7526	1.462	-1680	-0.309		5846	0.552
TÉNYLEGES SZAPORODÁS	7518	1.460	-1738	-0.320		5780	0.546
ÁTLAGOS ÉLETKOR		37.571		40.640			39.146
1000 FERFIRA JUTO NŐ			1054				
KERESKÉSESI HIBA	-8		-58			-66	

KIEMELT KORCSOPORTOK
2017.I.1

KORCSOPORT	FERFI		NŐ		EGYÜTT		1000 FERFIRA
	FŐ	%	FŐ	%	FŐ	%	JUTO NŐ
0 - 2	203283	3.92	193981	3.55	397264	3.73	954
3 - 5	201472	3.89	192363	3.52	393835	3.70	955
6 - 13	558130	10.96	543228	9.94	1111358	10.43	956
14 - 17	304254	5.87	291411	5.33	595665	5.59	958
18 - 20	221914	4.28	212757	3.89	434671	4.08	959
18 - 22	362285	6.99	347496	6.36	709781	6.66	959
0 - 13	972885	18.76	929572	17.01	1902457	17.86	955
0 - 14	1048540	20.22	1002002	18.34	2050542	19.25	956
0 - 15	1124783	21.69	1075019	19.67	2199807	20.65	956
14 - 39	1821303	35.12	1755308	32.12	3576611	33.58	964
15 - 39	1745648	33.66	1682878	30.79	3428526	32.19	964
16 - 39	1669400	32.19	1609861	29.46	3279261	30.79	964
40 - 54	1048938	20.23	1037966	18.99	2086954	19.60	989
40 - 59	1347873	25.99	1359198	24.87	2707061	25.42	1008
40 - 64	1697914	32.74	1756710	32.15	3454624	32.44	1035
14 - 54	2870291	55.35	2793274	51.11	5663565	53.18	973
14 - 59	3169176	61.12	3114496	56.99	6283672	59.00	983
14 - 64	3519217	67.87	3512018	64.27	7031235	66.02	998
15 - 54	2794636	53.89	2720844	49.79	5515480	51.79	974
15 - 59	3093521	59.66	3042066	55.67	6135587	57.61	983
15 - 64	3443562	66.41	3439588	62.94	6883150	64.63	999
16 - 54	2718338	52.42	2647827	48.45	5366215	50.39	974
16 - 59	3017273	58.19	2969049	54.33	5986322	56.21	984
16 - 64	3367314	64.94	3366571	61.60	6733885	63.23	1000
55 -	1342365	25.89	1742018	31.88	3084383	28.96	1298
60 -	1043480	20.12	1420796	26.00	2464276	23.14	1362
65 -	693439	13.37	1023274	18.72	1716713	16.12	1476
14	75655	1.46	72430	1.33	148085	1.39	957
FFI:14-59; NŐ:14-54;	3169176	61.12	2793274	51.11	5962450	55.98	881
FFI: 60 ; NŐ: 55 ;	70493	1.36	60019	1.10	130512	1.23	851
FFI:60-64; NŐ:55-59;	350041	6.75	321222	5.88	671263	6.30	918

KORÉV	FÉRFI	NŐ	EGYÖTT	KORÉV	FÉRFI	NŐ	EGYÖTT
0	69103	65914	135017	45	71292	69638	140930
1	68183	65050	133233	46	69220	68455	137675
2	67625	64528	132153	47	69487	68857	138344
3	67228	64168	131396	48	70158	69024	139182
4	67096	64054	131150	49	69198	69391	138589
0-4	339235	323714	662949	45-49	349355	345365	694720
5	67025	63994	131019	50	66122	66225	132347
6	67309	64285	131594	51	60879	60927	121806
7	67737	64711	132448	52	58484	59245	117729
8	68421	65384	133805	53	57646	58392	116038
9	69289	66229	135518	54	56608	57867	114475
5-9	339781	324603	664384	50-54	299739	302656	602395
10	70320	67226	137546	55	53855	55816	109681
11	71385	68272	139657	56	56724	59698	116422
12	72524	69371	141895	57	58130	62199	120329
13	73625	70440	144065	58	58074	63558	121632
14	74721	71517	146238	59	60160	65645	125805
10-14	362575	346826	709401	55-59	286953	306916	593869
15	75634	72413	148047	60	61901	68044	129945
16	76217	73001	149218	61	69354	77183	146537
17	76276	73084	149360	62	73344	82800	156144
18	76008	72841	148849	63	75745	86046	161791
19	75164	72064	147228	64	67093	78187	145280
15-19	379299	363403	742702	60-64	347437	392260	739697
20	74044	71019	145063	65	58114	69326	127440
21	72552	69622	142174	66	57082	69645	126727
22	70986	68160	139146	67	56933	69192	126125
23	69269	66549	135818	68	52951	65449	118400
24	67707	65082	132789	69	50187	63837	114024
20-24	354558	340432	694990	65-69	275267	337449	612716
25	66323	63795	130118	70	46624	59733	106357
26	65242	62805	128047	71	39105	51263	90368
27	63887	61551	125438	72	36621	49407	86028
28	63360	61104	124464	73	39891	54588	94479
29	62933	60754	123687	74	34686	48887	83573
25-29	321745	310009	631754	70-74	196927	263878	460805
30	62824	60707	123531	75	32902	48437	81339
31	62981	60932	123913	76	29139	43569	72708
32	63812	61508	125320	77	27866	43396	71262
33	61011	59431	120442	78	23871	38742	62613
34	61945	60336	122281	79	21611	36867	58478
30-34	312573	302914	615487	75-79	135389	211011	346400
35	65222	62709	127931	80	18588	33471	52059
36	68852	67660	136512	81	15541	29855	45396
37	71471	69876	141347	82	13699	26856	40555
38	79234	75935	155169	83	11598	23763	35361
39	81499	78669	160168	84	9748	20969	30717
35-39	366278	354849	721127	80-84	69174	134914	204088
40	84507	82648	167155	85 -	33788	89080	122868
41	88083	85359	173442				
42	91367	88955	180322				
43	86695	84958	171653				
44	73595	71935	145530				
40-44	424247	413855	838102	ÖSSZESEN	5194320	5464134	10658454

2017.ÉVI MUTATKOK:	FÉRFI		NŐ			EGYÜTT	
	FŐ	NYERS EZRL.	FŐ	NYERS EZRL.	TISZTÍTOTT A.	FŐ	NYERS EZRL.
ÉLVESZÜLETÉSEK SZÁMA	69784	13.536	66519	12.247	56.134	136303	12.875
HALALOZÁSOK SZÁMA	60985	11.829	67281	12.307		128266	12.116
TERMÉSZETES SZAPORODÁS	9799	1.707	-762	-0.140		8037	0.759
TEVÉLYEGES SZAPORODÁS	8779	1.713	-730	-0.134		8049	0.760
ÁTLAGOS ÉLETKOR		37.693		40.703			39.235
1000 FÉRFI RA JUTÓ NŐ			1052				
KERESKÉPES HIBA	-20		32			12	

KIEMELT KORCSOPORTOK
2019.1.1

KORCSOPORT	FÉRFI		NŐ		EGYÜTT		1000 FÉRFI RA JUTÓ NŐ
	FŐ	%	FŐ	%	FŐ	%	
0 - 2	204911	3.54	195492	3.58	400403	3.76	954
3 - 5	201349	3.88	192216	3.52	393565	3.69	955
6 - 13	560610	10.79	535913	9.81	1096523	10.29	956
14 - 17	302848	5.83	290015	5.31	592863	5.56	958
18 - 20	225216	4.34	215924	3.95	441140	4.14	959
18 - 22	368754	7.10	353706	6.47	722460	6.78	959
0 - 13	956970	18.61	923625	16.70	1880595	17.74	955
0 - 14	1041591	20.05	995143	18.21	2036734	19.11	955
0 - 15	1117225	21.51	1067556	19.54	2184781	20.50	956
14 - 39	1809174	34.82	1743124	31.90	3552298	33.33	963
15 - 39	1734453	33.39	1671637	30.57	3406090	31.96	964
16 - 39	1658319	31.94	1594194	29.27	3252513	30.57	964
40 - 54	1073341	20.66	1061876	19.43	2135217	20.03	989
40 - 59	1360294	26.14	1368792	25.05	2729086	25.60	1006
40 - 64	1707731	32.68	1761052	32.23	3468783	32.54	1031
14 - 54	2882515	55.49	2805000	51.33	5687515	53.36	973
14 - 59	3169463	61.02	3111916	56.95	6281379	58.93	982
14 - 64	3516905	67.71	3504176	64.13	7021081	65.87	986
15 - 54	2807794	54.06	2735483	50.03	5543277	51.99	974
15 - 59	3094747	59.58	3043399	55.64	6138146	57.56	982
15 - 64	3442184	66.27	3422659	62.82	6864843	64.50	997
16 - 54	2732163	52.60	2661070	48.70	5393233	50.60	974
16 - 59	3019113	57.12	2967986	54.32	5987099	55.17	983
16 - 64	3366550	64.81	3300246	61.50	6666796	63.11	996
55 -	1344735	25.89	1735503	31.76	3080238	28.90	1293
60 -	1057982	20.37	1423592	26.14	2481574	23.33	1350
65 -	710545	13.68	1026332	18.97	1736877	16.29	1459
14	74721	1.44	71517	1.31	146238	1.37	957
FFI:14-59; NŐ:14-54;	3169463	61.02	2805000	51.33	5974463	55.05	855
FFI:60 ; NŐ:55 ;	61701	1.19	55816	1.02	117517	1.10	932
FFI:60-64; NŐ:55-59;	347437	6.69	306916	5.52	654353	6.14	333

KORÉV	FÉRFI	NŐ	EGYÖTT	KORÉV	FÉRFI	NŐ	EGYÖTT
0	69916	66677	136593	45	73256	71777	145033
1	68896	65716	134612	46	70948	69474	140422
2	68153	65024	133177	47	68852	68279	137131
3	67603	64507	132110	48	69085	68668	137753
4	67221	64151	131372	49	69724	68817	138541
0 - 4	341789	326075	667864	45-49	351865	347015	698880
5	67088	64043	131131	50	68730	69171	137901
6	67010	63983	130993	51	65637	65993	131630
7	67296	64276	131572	52	60391	60695	121086
8	67731	64705	132436	53	57981	58997	116978
9	68420	65375	133795	54	57109	58122	115231
5 - 9	337545	322382	659927	50-54	309848	312978	622826
10	69280	66221	135501	55	56040	57585	113625
11	70309	67219	137528	56	53282	55518	108800
12	71377	68255	139632	57	56060	59356	115416
13	72514	69363	141877	58	57389	61807	119196
14	73610	70434	144044	59	57286	63122	120408
10-14	357090	341492	698582	55-59	280057	297388	577445
15	74701	71506	146207	60	59290	65158	124448
16	75610	72400	148010	61	60926	67477	128403
17	76189	72981	149170	62	68201	76490	144691
18	76242	73061	149303	63	72049	81990	154039
19	75965	72823	148788	64	74319	85120	159439
15-19	378707	362771	741478	60-64	334785	376235	711020
20	75116	72040	147156	65	65741	77275	143016
21	73992	70998	144990	66	56859	68423	125282
22	72496	69598	142094	67	55753	68646	124399
23	70940	68137	139077	68	55525	68107	123632
24	69213	66523	135736	69	51531	64305	115836
20-24	361757	347296	709053	65-69	285409	346756	632165
25	67649	65058	132707	70	48712	62600	111312
26	66263	63775	130038	71	45142	58450	103592
27	65180	62776	127956	72	37745	50036	87781
28	63822	61519	125341	73	35229	48088	83317
29	63291	61079	124370	74	38233	52967	91200
25-29	326205	314207	640412	70-74	205061	272141	477202
30	62861	60717	123578	75	33102	47258	80360
31	62742	60675	123417	76	31233	46595	77828
32	62892	60891	123783	77	27526	41712	69238
33	63714	61455	125169	78	26219	41373	67592
34	60910	59383	120293	79	22363	36778	59141
30-34	313119	303121	616240	75-79	140443	213716	354159
35	61832	60276	122108	80	19520	34220	53740
36	65092	62646	127738	81	16097	30250	46347
37	68702	67586	136288	82	13282	26688	39970
38	71299	69801	141100	83	11555	23712	35267
39	79029	75836	154865	84	9646	20685	30331
35-39	345954	336145	682099	80-84	70100	135555	205655
40	81263	78555	159818	85 -	34168	89129	123297
41	84229	82524	166753				
42	87771	85213	172984				
43	91018	88794	179812				
44	86337	84789	171126				
40-44	430618	419875	850493	ÖSSZESEN	5204520	5464277	10668797

2018.ÉVI MUTATOK:	FÉRFI		NŐ			EGYÜTT	
	FŐ	NYERS EZRL.	FŐ	NYERS EZRL.	TISZTÍTOTT A.	FŐ	NYERS EZRL.
ÉLVESZÜLETÉSEK SZÁMA	70574	13.665	67271	12.387	56.739	137845	13.010
HALÁLOZÁSOK SZÁMA	60352	11.686	67135	12.362		127487	12.032
TERMÉSZETES SZAPORODÁS	10222	1.979	136	0.025		10358	0.978
TÉNYLEGES SZAPORODÁS	10200	1.975	143	0.026		10343	0.976
ÁTLAGOS ÉLETKOR		37.804		40.762			39.319
1000 FÉRFIRA JUTC NŐ			1050				
KEREKÍTÉSI HIBA	-22		7			-15	

KIEMELT KORCSOPORTOK
2019.I.1

KORCSOPORT	FÉRFI		NŐ		EGYÜTT		1000 FÉRFIRA JUTO NŐ
	FŐ	%	FŐ	%	FŐ	%	
0 - 2	206965	3.98	197417	3.61	404382	3.79	954
3 - 5	201912	3.88	192701	3.53	394613	3.70	954
6 - 13	553937	10.64	529397	9.69	1083334	10.15	956
14 - 17	300110	5.77	287321	5.26	587431	5.51	957
18 - 20	227323	4.37	217924	3.99	445247	4.17	959
18 - 22	373811	7.18	358520	6.56	732331	6.86	959
0 - 13	962814	18.50	919515	16.83	1382329	17.64	955
0 - 14	1036424	19.91	989949	18.12	2026373	18.99	955
0 - 15	1111125	21.35	1061455	19.43	2172580	20.36	955
14 - 39	1799352	34.57	1733974	31.73	3533326	33.12	964
15 - 39	1725742	33.16	1663540	30.44	3389282	31.77	964
16 - 39	1651041	31.72	1592034	29.14	3243075	30.40	964
40 - 54	1092331	20.99	1079868	19.76	2172199	20.36	939
40 - 59	1372338	26.37	1377256	25.20	2749644	25.77	1004
40 - 64	1707173	32.80	1753491	32.09	3460664	32.44	1027
14 - 54	2891683	55.56	2813842	51.50	5705525	53.48	973
14 - 59	3171740	60.94	3111230	56.94	6282970	58.89	981
14 - 64	3506525	67.37	3487465	63.82	6993990	65.56	995
15 - 54	2818073	54.15	2743408	50.21	5561481	52.13	974
15 - 59	3098130	59.53	3040796	55.65	6138926	57.54	981
15 - 64	3432915	65.96	3417031	62.53	6849946	64.21	995
16 - 54	2743372	52.71	2671902	48.90	5415274	50.76	974
16 - 59	3023429	58.09	2969290	54.34	5992719	56.17	982
16 - 64	3358214	64.52	3345525	61.23	6703739	62.83	996
55 -	1350023	25.94	1730920	31.68	3080943	28.88	1282
60 -	1069966	20.56	1433532	26.23	2503498	23.47	1340
65 -	735181	14.13	1057297	19.35	1792478	16.80	1438
14	73610	1.41	70434	1.29	144044	1.35	957
FFI:14-59; NŐ:14-54;	3171740	60.94	2813842	51.50	5985582	56.10	887
FFI: 60 ; NŐ: 55 ;	59290	1.14	57585	1.05	116875	1.10	971
FFI:60-64; NŐ:55-59;	334785	6.43	297388	5.44	632173	5.93	888

KORÉV	FÉRFI	NŐ	EGYÖTT	KORÉV	FÉRFI	NŐ	EGYÖTT
0	70772	67474	138246	45	85949	84608	170557
1	69706	66473	136179	46	72913	71611	144524
2	68872	65688	134560	47	70583	69297	139880
3	68134	65005	133139	48	68472	68099	136572
4	67594	64496	132090	49	66573	66470	133043
0 - 4	345078	329136	674214	45-49	366591	362085	728676
5	67206	64141	131347	50	69268	68602	137870
6	67070	64028	131098	51	68244	68932	137176
7	66997	63974	130971	52	65135	65740	130875
8	67286	64266	131552	53	59394	60446	120340
9	67715	64696	132411	54	57459	58738	116197
5 - 9	336274	321105	657379	50-54	320000	322458	642458
10	68406	65366	133772	55	56558	57847	114405
11	69267	66210	135477	56	55451	57281	112732
12	70299	67212	137511	57	52681	55207	107888
13	71363	68245	139608	58	55377	58992	114369
14	72496	69355	141851	59	56544	61392	118036
10-14	351831	336388	688219	55-59	276711	290719	567430
15	73587	70420	144007	60	56487	62661	119146
16	74680	71490	146170	61	53392	64625	123017
17	75580	72382	147962	62	59749	66386	126835
18	76156	72961	149117	63	67032	75755	142787
19	76195	73048	149243	64	70740	81128	151868
15-19	376198	360301	736499	60-64	312600	351055	663655
20	75914	72804	148718	65	72866	84145	157011
21	75063	72028	147091	66	64369	76285	140654
22	73936	70973	144909	67	55583	67457	123040
23	72440	69575	142015	68	54412	67582	121994
24	70878	68119	138997	69	54080	66941	121021
20-24	368231	353504	721735	65-69	301310	362410	663720
25	69158	66501	135659	70	50067	63084	113151
26	67591	65036	132627	71	47215	61280	108495
27	66198	63750	129948	72	43622	57073	100695
28	65114	62754	127868	73	36355	48722	85077
29	63758	61487	125245	74	33803	46687	80490
25-29	331819	319528	651347	70-74	211062	276846	487908
30	63221	61037	124258	75	36538	51232	87770
31	62779	60676	123455	76	31475	45491	76966
32	62657	60627	123284	77	29554	44635	74189
33	62804	60841	123645	78	25952	39798	65750
34	63613	61414	125027	79	24606	39309	63915
30-34	315074	304595	619669	75-79	143125	220455	363580
35	60802	59331	120133	80	20224	34158	54382
36	61713	60217	121930	81	15903	30928	46831
37	64947	62582	127529	82	13765	27048	40813
38	68542	67506	136048	83	11209	23566	34775
39	71115	69712	140827	84	9609	20649	30258
35-39	327119	319348	646467	80-84	71710	136349	208059
40	78803	75731	154534	85 -	34390	88916	123306
41	81009	78443	159452				
42	83945	82385	166330				
43	87444	85056	172500				
44	90650	88622	179272				
40-44	421851	410237	832088	ÖSSZESEN	5215974	5465445	10681419

2019.ÉVI MUTATOK:	FÉRFI		NŐ			EGYÜTT	
	FŐ	NYERS EZRL.	FŐ	NYERS EZRL.	TISZTÍTOTT A.	FŐ	NYERS EZRL.
ÉLVESZŐLETÉSEK SZÁMA	71406	13.779	68055	12.532	57.416	139471	13.150
HALÁLDZÁSK SZÁMA	59945	11.584	66889	12.316		126834	11.959
TERMÉSZETES SZAPORODÁS	11461	2.215	1176	0.216		12637	1.191
TÉNYLEGES SZAPORODÁS	11454	2.213	1168	0.215		12622	1.190
ÁTLAGOS ÉLETKOR		37.915		40.815			39.399
1000 FÉRFIRA JUTO NŐ			1048				
KEREKÍTÉSI HIBA	-7		-8			-15	

KIEMELT KORCSOPORTOK
2020.1.1

KORCSOPORT	FÉRFI		NŐ		EGYÜTT		1000 FÉRFIRA JUTO NŐ
	FŐ	%	FŐ	%	FŐ	%	
0 - 2	209350	4.01	199635	3.65	408935	3.83	954
3 - 5	202934	3.89	193642	3.54	396576	3.71	954
6 - 13	548403	10.51	523997	9.59	1072400	10.04	955
14 - 17	296343	5.68	283647	5.19	579990	5.43	957
18 - 20	228265	4.38	218813	4.00	447078	4.19	959
18 - 22	377264	7.23	361819	6.62	739083	6.92	959
0 - 13	960687	18.42	917274	16.78	1877961	17.58	955
0 - 14	1033183	19.81	986629	18.05	2019812	18.91	955
0 - 15	1106770	21.22	1057049	19.34	2163819	20.26	955
14 - 39	1790937	34.34	1725631	31.59	3517568	32.93	964
15 - 39	1718441	32.95	1657276	30.32	3375717	31.60	964
16 - 39	1644854	31.53	1586856	29.03	3231710	30.26	965
40 - 54	1103442	21.25	1094780	20.03	2203222	20.63	988
40 - 59	1385153	26.56	1385499	25.35	2770652	25.94	1000
40 - 64	1697753	32.55	1736554	31.77	3434307	32.15	1023
14 - 54	2899379	55.59	2821411	51.62	5720790	52.56	973
14 - 59	3176090	60.89	3112130	56.94	6288220	58.87	980
14 - 64	3498690	66.88	3463185	63.37	6961875	65.08	993
15 - 54	2826383	54.20	2752056	50.35	5578939	52.23	974
15 - 59	3103594	59.50	3042775	55.67	6146369	57.54	980
15 - 64	3415194	65.49	3393830	62.10	6809024	63.76	993
16 - 54	2753296	52.79	2681636	49.07	5434932	50.88	974
16 - 59	3030007	58.09	2972355	54.38	6002362	56.19	981
16 - 64	3342607	64.08	3323410	60.81	6666017	62.41	994
55 -	1355908	26.00	1726760	31.59	3082668	28.86	1274
60 -	1079197	20.69	1436041	26.27	2515238	23.55	1331
65 -	766597	14.70	1064986	19.85	1831583	17.33	1415
14	72496	1.39	69355	1.27	141851	1.33	957
FFI:14-59; NŐ:14-54;	3176090	60.89	2821411	51.62	5997501	56.15	388
FFI: 60 ; NŐ: 55 ;	56487	1.08	57847	1.06	114334	1.07	1024
FFI:60-64; NŐ:55-59;	312600	5.99	290719	5.32	603319	5.65	930

BAZISÉV: 1986

MAGAS VÁLTOZAT

ORSZÁGOS AGGREGÁLT
ELŐREZÁMITOTT NÉPESSÉG

2021.1.1

KORÉV	FÉRFI	NŐ	EGYÖTT	KORÉV	FÉRFI	NŐ	EGYÖTT
0	71612	68271	139883	45	90261	88431	178692
1	70555	67274	137829	46	85560	84413	169973
2	69680	66449	136129	47	72556	71440	143996
3	68851	65672	134523	48	70203	69113	139316
4	68128	64990	133118	49	68072	67900	135972
0 - 4	348826	332656	681482	45-49	386652	381297	767949
5	67584	64482	132066	50	68238	68258	136496
6	67194	64137	131331	51	68796	68371	137167
7	67063	64022	131085	52	67741	68677	136418
8	66982	63963	130945	53	64610	65479	130089
9	67280	64256	131536	54	59371	60182	119553
5 - 9	336103	320860	656963	50-54	328756	330967	659723
10	67712	64691	132403	55	56919	58463	115382
11	68391	65359	133750	56	55984	57553	113537
12	69257	66199	135456	57	54842	56966	111808
13	70290	67200	137490	58	52061	54876	106937
14	71347	68239	139586	59	54682	58602	113284
10-14	346997	331688	678685	55-59	274488	286460	560948
15	72482	69347	141829	60	55980	60950	116830
16	73564	70403	143967	61	55661	62163	117824
17	74649	71470	146119	62	57485	64069	121554
18	75548	72361	147909	63	58957	66253	125210
19	76116	72942	149058	64	65857	74973	140830
15-19	372359	356523	728882	60-64	293840	328408	622248
20	76150	73026	149176	65	69408	80211	149619
21	75866	72786	148652	66	71395	83082	154477
22	75008	72004	147012	67	62969	75235	138204
23	73888	70958	144846	68	54282	66436	120718
24	72386	69559	141945	69	53045	66450	119495
20-24	373298	358333	731631	65-69	311099	371414	682513
25	70828	68093	138921	70	52603	65693	118296
26	69097	66476	135573	71	48584	61772	110356
27	67526	65010	132536	72	45678	59862	105540
28	66139	63722	129861	73	42065	55601	97666
29	65052	62726	127778	74	34935	47328	82263
25-29	338642	326027	664669	70-74	223865	290256	514121
30	63686	61455	125141	75	32361	45191	77552
31	63150	61005	124155	76	34803	49354	84157
32	62707	60638	123345	77	29838	43616	73454
33	62569	60585	123154	78	27913	42627	70540
34	62705	60797	123502	79	24412	37842	62254
30-34	314817	304480	619297	75-79	149327	218630	367957
35	63499	61355	124854	80	22282	36519	58801
36	60684	59274	119958	81	17509	30877	48386
37	61587	60161	121748	82	14462	27661	42123
38	64810	62508	127318	83	11613	23886	35499
39	68370	67426	135796	84	9318	20519	29837
35-39	318950	310724	629674	80-84	75184	139462	214646
40	70925	69614	140539	85 -	34545	88710	123255
41	78570	75623	154193				
42	80743	78315	159058				
43	83640	82243	165883				
44	87103	84894	171997				
40-44	400981	390689	791670	ÖSSZESEN	5228729	5467584	10696313

2020. ÉVI MUTATOK:	FÉRFI		NŐ			EGYÖTT	
	FŐ	NYERS EZRL.	FŐ	NYERS EZRL.	TISZTÍTOTT A.	FŐ	NYERS EZRL.
ÉLVESZÜLETÉSEK SZÁMA	72228	13.926	68840	12.672	58.094	141068	13.285
HALALOZÁSOK SZÁMA	59542	11.480	66685	12.275		126227	11.887
TERMÉSZETES SZAPORODÁS	12686	2.446	2155	0.397		14841	1.398
TÉNYLEGES SZAPORODÁS	12755	2.459	2139	0.394		14894	1.403
ÁTLAGOS ÉLETKOR		38.020		40.861			39.472
1000 FÉRFIRA JUTO NŐ			1046				
KEREKÍTÉSI HIBA	69		-16			53	

KIEMELT KORCSOPORTOK
2021.1.1

KORCSOPORT	FÉRFI		NŐ		EGYÖTT		1000 FÉRFIRA JUTO NŐ
	FŐ	%	FŐ	%	FŐ	%	
0 - 2	211847	4.05	201994	3.69	413841	3.87	953
3 - 5	204563	3.91	195144	3.57	399707	3.74	954
6 - 13	544169	10.41	519827	9.51	1063996	9.95	955
14 - 17	292042	5.59	279459	5.11	571501	5.34	957
18 - 20	227814	4.36	218329	3.99	446143	4.17	958
18 - 22	378638	7.24	363119	6.64	741807	6.94	959
0 - 13	960579	18.37	916965	16.77	1877544	17.55	955
0 - 14	1031926	19.74	985204	18.02	2017130	18.86	955
0 - 15	1104408	21.12	1054551	19.29	2158959	20.18	955
14 - 39	1789413	34.22	1724326	31.54	3513739	32.85	964
15 - 39	1718066	32.86	1656087	30.29	3374153	31.55	964
16 - 39	1645584	31.47	1586740	29.02	3232324	30.22	964
40 - 54	1116389	21.35	1102953	20.17	2219342	20.75	988
40 - 59	1390877	26.60	1389413	25.41	2780290	25.99	999
40 - 64	1684717	32.22	1717821	31.42	3402538	31.81	1020
14 - 54	2905802	55.57	2827279	51.71	5733081	53.60	973
14 - 59	3180290	60.82	3113739	56.95	6294029	58.84	979
14 - 64	3474130	66.44	3442147	62.96	6916277	64.66	991
15 - 54	2834455	54.21	2759040	50.46	5593495	52.29	973
15 - 59	3108943	59.46	3045500	55.70	6154443	57.54	980
15 - 64	3402783	65.08	3373908	61.71	6776691	63.36	992
16 - 54	2761973	52.82	2689693	49.19	5451666	50.97	974
16 - 59	3036461	58.07	2976153	54.43	6012614	56.21	980
16 - 64	3330301	63.69	3304561	60.44	6634862	62.03	992
55 -	1362348	26.06	1723340	31.52	3085688	28.85	1265
60 -	1087860	20.81	1436880	26.28	2524740	23.60	1321
65 -	794020	15.19	1108472	20.27	1902492	17.79	1396
14	71347	1.36	68239	1.25	139586	1.30	956
FFI:14-59; NŐ:14-54;	3180290	60.82	2827279	51.71	6007569	56.16	889
FFI: 60 ; NŐ: 55 ;	55380	1.07	58463	1.07	114343	1.07	1046
FFI:60-64; NŐ:55-59;	293840	5.62	286460	5.24	580300	5.43	975

A NÉPESSÉGTUDOMÁNYI KUTATÓ INTÉZET
KÖZLEMÉNYEI

A Népeségtudományi Kutató Intézet Közleményei sorozatban eddig az alábbi kötetek jelentek meg:

1. Magyarország megyénkénti népességének várható alakulása, 1960. I. - 1980. I. között, 1963/1.
2. A nyugdíjasok helyzete, 1963/2.
3. A korbevállás megbízhatóságának vizsgálatai az 1960. évi népszámlálásnál, 1964/1.
4. Magyarország népességének demográfiai jellemzői régióként, 1965/1.
5. A válások okai, 1965/2.
6. A budapesti nyugdíjasok helyzete és problémái, 1965/3.
7. A társadalmi átrétegződés és demográfiai hatásai I. Budapesten és a városokban, 1965/4.
8. A népesség foglalkozásának változása 1960-1963 között, 1965/5.
9. Vizsgálatok a népesség területi eloszlásának alakulásáról Magyarországon 1900-1960, 1966/1.
10. Lakásdemográfiai adatok, 1966/2.
11. A szociális intézetek és gondozottaik helyzete, 1966/3.
12. Magyarország népességének területi előreszámítása, 1966/4.
13. A magyar leíró statisztika fejlődése, 1966/5.
14. Termékenységi adatok, 1966/6.
15. A demográfiai tényezők hatása a művelődésre, 1967/1.
16. Iskolai végzettség és szakképzettség, 1967/2.
17. Magyarország népességének gazdasági korfái, 1967/3.
18. Nemzetiségek demográfiai sajátosságai Baranya megyében, 1968/1.
19. Magyarország népességének előreszámítása, 1966-2001, 1968/2.
20. A magyar történeti demográfia a II. világháború után, 1968/3, (angol nyelven).
21. Történeti demográfiai kollokvium. Budapest, 1965, 1968/4, (francia, angol és német nyelven).
22. Demográfiai jellemzők a települések nagyságcsoportja szerint, 1900-1960, 1968/5.
23. A Központi Statisztikai Hivatal Népeségtudományi Kutató Intézetének évkönyve, 1963-1968, 1968/6, (magyar és angol nyelven).
24. Alkoholizmus, 1968/7.
25. Gyermekgondozási segély, 1969/1.
26. Kutatási módszerek a termékenység és a családtervezés vizsgálatára: Magyar tapasztalatok, 1969/2, (angol nyelven).
27. Családtervezés Magyarországon. Az 1966. évi termékenységi és családtervezési vizsgálat (TCS) fontosabb adatai, 1970/1.
28. Gyermekgondozási segély, 1970/2.
29. 1966. évben egyetemi (főiskolai) felvételre jelentkezők demográfiai és testfejllettségi vizsgálata, 1970/3.
30. Társadalmi átrétegződés és demográfiai hatásai II. Magyarországon, 1970/4.
31. Családtervezés Magyarországon. Az 1966. évi termékenységi és családtervezési vizsgálat (TCS) fontosabb adatai, 1970/5, (angol nyelven).
32. A IX. Biológiai Vándorgyűlésen elhangzott előadások tartalmi kivonatai. Budapest, 1970. május 6-8., 1970/6, (angol nyelven).
33. Magyarország népességének 1957 óta történt belföldi vándorlásának vizsgálata néhány szempontból, 1971/1, (angol nyelven).
34. Magyarország halandósági táblái 1900/01-től 1967/68-ig, 1971/2.
35. Népesedéspolitikai Magyarországon, 1972/1.
36. Magyarország népességének előreszámítása (1972-2001), 1973/1.
37. Nemzetiségek demográfiai sajátosságai Baranya megyében. II., 1973/2.
38. Magyarország népessége, 1974/1, (angol nyelven).
39. A budapesti alkoholisták és leszármazottaik biodemográfiai vizsgálata (Első szakasz) (Előzetes jelentés), 1974/2.
40. Kriminálitási táblák, 1974/3.
41. A gazdasági korfák módszertani apparátusának felhasználása optimális stabil népességek meghatározására, 1974/4.
42. A társadalmi térbeliség néhány elméleti és gyakorlati problémája, 1975/1.
43. Népesedési kérdésekkel kapcsolatos közvéleménykutatás, 1976/1.
44. Budapesti öngyilkosok vizsgálata 1972., 1976/2.
45. Az 1-60 hónapos budapesti gyermekek testi fejlettsége, szociáldemográfiai és morbiditási viszonyai. (Előzetes jelentés), 1977/1.
46. A fiatal gyermekes özvegy nők helyzete, 1979/1.

47. A 16-29 éves fiatalok különböző gazdasági aktivitású csoportjainak helyzetét jellemző adatok, 1979/2.
48. A gyermekvállalásról és a népesedéspolitikáról alkotott vélemények több gyermeket gondozó anyák körében, 1980/1.
49. Magyarország népessége 1980-2021., 1980/2.
50. A budapesti 0 éves népesség demográfiai, egészségügyi és antropometriai vizsgálata, 1981/1.
51. Stabil populációk és szubpopulációk néhány újonnan feltárt tulajdonságáról, 1981/2.
52. A 0-8 éves budapesti gyermekek egyes testméreteinek alakulása, 1982/1.
53. A 18 éves sorköteles fiatalok testi fejlettsége, biológiai, egészségi állapota, 1982/2.
54. Az első házasságkötések alakulása Magyarországon a II. világháború után. (Születési kohorszok házassági táblái), 1983/1.
55. Magyarország népessége 1981-2001, országos népességelőreszámítás, 1983/2.
56. Magyarország népessége 1981-2001, területi népességelőreszámítás, 1983/3.
57. Magyarország népessége 1981-2001, Budapest és az agglomeráció népességének előreszámítása, 1984/1.
58. Magyarország népessége 1981-2001, a megyeszékhelyek népessége, 1984/2.
59. A családok és háztartások előreszámítása, 1981-2001., 1985/1.
60. Közvéleménykutatás népesedési kérdésekről, 1985/2.
61. Családok és háztartások demográfiai jellemzőinek előreszámítása, 1986/1.
62. A terhességmegszakításon átesett 18 éven aluli hajadonok társadalmi-demográfiai jellemzői, 1986/2.
63. A 18 éven aluli házasságban élő anyák társadalmi-demográfiai, egészségügyi jellemzői, 1986/3.
64. A 18 éven aluli házasságon kívül szült anyák társadalmi-demográfiai, egészségügyi jellemzői, 1987/1.
65. Közvéleménykutatás népesedési kérdésekről - 1985, 1987/2.

Численность населения Венгрии, 1986-2021
перспективное исчисление населения по
стране

Резюме

Исследовательским институтом по демографии ЦСУ связываясь с перспективным социально-экономическим планированием было подготовлено перспективное исчисление населения Венгрии за 1986-2021 гг. Данное перспективное исчисление было разработано в территориальном разрезе, и исчисление населения в целом по стране было получено упрощением территориальных расчетов. Данное издание содержит результаты перспективного исчисления по стране.

Перспективное исчисление было разработано в четырёх вариантах. В техническом варианте будущие плодовитость, смертность и внутренняя миграция одинакова с 1986 годом. Низкий, средний и высокий варианты базируются на подобные названия гипотезы. Плодовитость и средняя продолжительность предстоящей жизни при рождении самыми низкими являются в низком варианте, а самыми большими - в высоком варианте. Этим для численности населения и даже численности населения отдельных возрастных групп получают интервалы, которые читаются естественно расширяющимися во времени интервалами перспективного исчисления, будущим простором развития населения Венгрии. Для целей планирования и исчисления используется средний вариант.

Перспективное исчисление за период 1986-2021 гг. было разработано по годам, возрастным годам /в возрасте 85 лет и старше всего/ и по полу. В отношении гипотез и основных методов оно базируется на прежнее перспективное исчисление за 1981-2001 гг. и означает его распространение на период 2002-2021 гг., однако во многих местах имеются существенные методические расхождения.

Внутренняя миграция была рассчитана мультирегионально /по принципу "откуда-куда"./ В качестве параметра были учтены интенсивности выбывших в целом и по возрастным группам из данных территориальных единиц, а также их распределение по направлению миграции. Гипотезы плодовитости были сформированы на основе обработки и экстраполяции истории плодовитости отдельных когорт рождения. К гипотезам, касающимся средней продолжительности предстоящей жизни при рождении были выбраны значения и тенденции, считающиеся реальными на основе таблиц смертности по причинам смерти.

В издании публикуются характеристики, применяемые методы перспективного исчисления, гипотезы и сводные результаты. Кроме этого оно содержит с полной подробностью оцененные данные всех четырёх вариантов.

По перспективному исчислению на демографическую ситуацию Венгрии будет характерной чертой колебание на более длительные перспективы. В отношении численности населения остаётся тенденция к понижению, размер которого значителен в низком варианте. В 1990-х годах снижение численности населения замедлится, практически остановится, когда женские поколения большой численности, рожденные в 1970-х годах вступят в пропагандивный возраст. Но потом снова начнётся двигаться, если только когорты незначительной численности, рождённые в 1980-х годах когортами особенно высокой плодовитости в 2000-2010-х годах. На формирование возрастного состава во всех вариантах характерно

значительное старение на более длительные перспективы. Доля населения в возрасте 60 лет и старше до 2021 г. увеличится на 15-30% и может достигнуть одной четверти численности населения. Наряду с этим в формировании численности отдельных возрастных групп во времени останутся значительные колебания.

THE POPULATION OF HUNGARY, 1986-2021, NATIONAL POPULATION
PROJECTION

Summary

The Demographic Research Institute of the Central Statistical Office, joining the long-term socio-economic planning, carried out the population projection of Hungary for the period of 1986-2021. The projection was made in a regional breakdown and the population projection at national level was prepared by contracting the regional projections. The present publication contains the results of the national projection.

The projection was made in four versions. In the technical version the future fertility, mortality and the inland migration are the same as in 1986. The low, medium and high versions are based on hypotheses similar to their denomination. Fertility and the average life expectancy at birth are the smallest in the low version and the highest in the high version. By this there are intervals both for the population number and for the population numbers of the individual age groups, which are considered to be the area of future movement of population development in Hungary. For planning and calculation purposes the medium version is used.

In the period between 1986 and 2021 the projection was made in a breakdown by years, age years and sex /85 year old and older together/. In its hypotheses and major methods it is based on the earlier projection for 1981-2001, it is its extended version for 2002-2021, whereas there are essential methodological differences in several respects.

Instead of the earlier balances the internal migration was calculated in a multiregional way /on the basis of the principle "from where to where"/. As a parameter the intensities by totality and by age groups of those emigrating from the given regional units were taken into consideration, as well as their distribution by destination of the migration. The fertility hypotheses were formed on the basis of processing and extrapolation of the fertility history of the individual birth cohorts. The values and tendencies considered to be realistic were selected on the basis of the mortality tables by causes of death to the hypotheses relating to the average life expectancy at birth.

The volume presents the characteristics of the projection, the applied methods, the hypotheses and the summarized results. In addition to this it contains with full details the estimated data of all the four versions.

According to the projection the population situation of Hungary will be characterized by fluctuation for a longer period of time. The population number remains of a decreasing tendency, its measure will be significant in the low version. In the 1990s the population decrease will slow down, it will practically stop, when the numerous female generations born in the 1970s will enter child-bearing age. After that it will start again, unless the less numerous cohorts born in the 1980s prove to be

of outstanding high fertility in the years 2000-2010. The development of age composition will be characterized in all versions by a significant ageing on a longer term. The rate of those of 60 years of age and older will increase by 15-30 per cent till 2021 and can attain one quarter of the total population. In addition to this, fluctuation will remain significant in the development of the number of the members of the individual age groups over time.